



## Seguretat viària



Per la rotonda de la plaça de l'Aigua circulen més de 46.000 vehicles al llarg del dia.

### Seguretat a la rotonda

- 1.** Utilitza els intermitents per les maniobres de canvi de carril i sortida de la rotonda.
- 2.** Respecta la prioritat del que circula pel carril que vols ocupar.
- 3.** Si no pots canviar de carril per sortir de la rotonda, continua donant la volta fins que el trànsit et permeti realitzar la maniobra amb seguretat.
- 4.** No circulis pel carril bus.

# Seguretat viària

## Evita la **col·lisió** entre vehicles

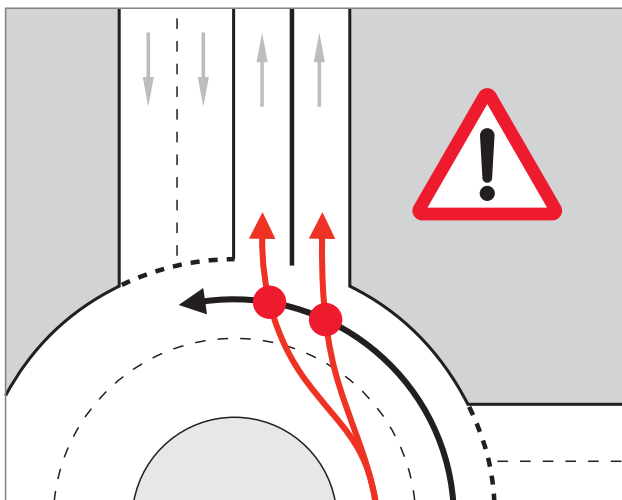

**Atenció als canvis de carril !**  
El carril dret té la preferència.

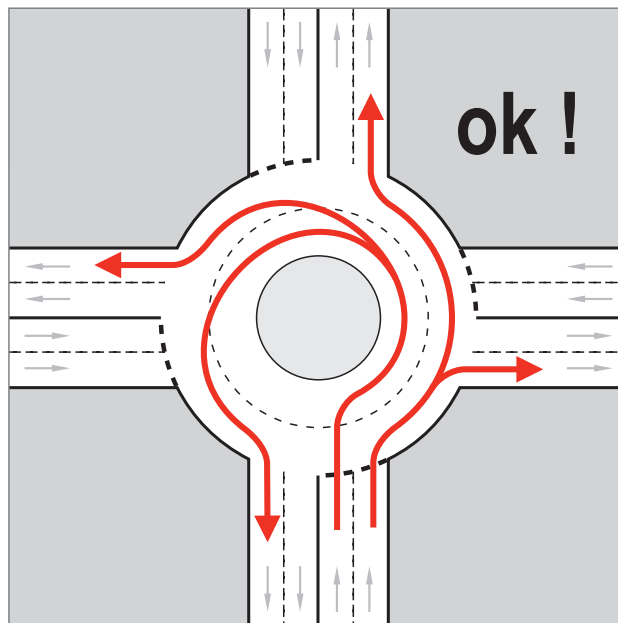

Per girar a l'esquerra o canviar de sentit circula per l'interior i canvia de carril quan t'apropis a la sortida.

## Evita l'**atropellament** de vianants

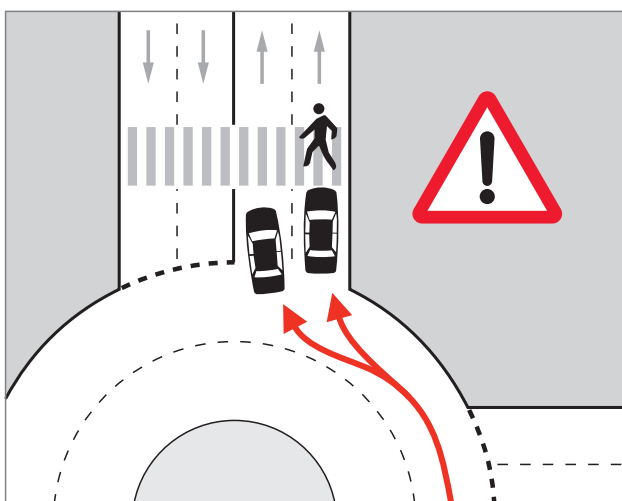

**Sortida amb dos carrils:**  
El vehicle aturat al carril de la dreta no deixa veure el vianant que travessa.

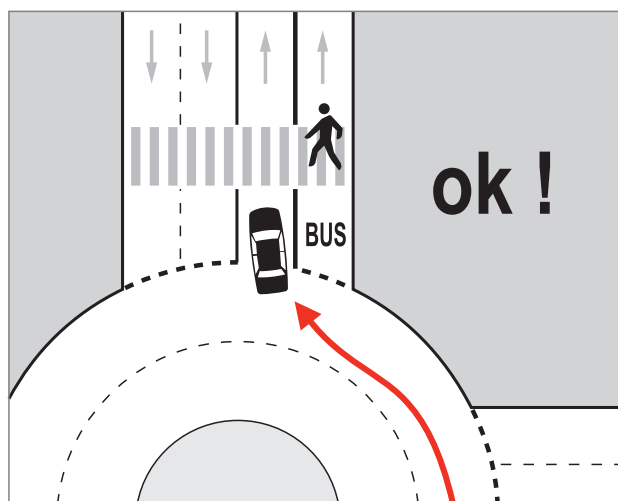

**Sortida amb un carril:**  
El conductor pot veure el vianant que travessa.