



MEMÒRIA 2007 SERVEI VIA PÚBLICA I POLICIA MUNICIPAL

Amb el civisme...



Ajuntament  de Terrassa

Índex

1.- DEPARTAMENT ADMINISTRATIU	6
1.1.- GESTIÓ ADMINISTRATIVA I DADES GLOBALS	7
1.1.1.- Documents gestionats. Comparativa	7
1.1.2.- Gestió administrativa	8
1.2.- OFICIS JUDICIALS	9
1.2.1.- Oficis Judicials tramitats	9
1.3.- INFORMES DIVERSOS	10
1.3.1.- Expedients tramitats	10
1.3.2.- Informes tècnics. Expedients	11
1.3.3.- Informes tècnics. Ingressos per tipus de pagament	12
1.3.4.- Informes tècnics. Ingressos totals	13
1.3.5.- Expedients tramitats S.C.T.	14
1.3.6.- Tramitació i ingressos expedients OF 3.4. (transports especials)	15
1.3.7.- Autoritzacions illa de vianants	16
1.4.- LLICÈNCIES ARMES 4ª CATEGORIA	17
1.4.1.- Tràmit llicències d'armes 4ª categoria. (O.F.3.1)	17
1.5.- DECOMISSOS	18
1.5.1.- Intervencions per decomissos	18
1.5.2.- Intervencions per decomissos per barris	19
1.5.3.- Efectes decomissats	19
1.6.- TALLS DE CARRERS	20
1.6.1.- Talls de carrers 2007 per mesos	20
1.6.2.- Talls de carrers. Comparativa i taxes	20
1.7.- CONTENIDORS	21
1.7.1.- Llicències i ingressos per contenidors	21
1.8.- BARS	22
1.8.1.- Autoritzacions terrasses bars	22
1.8.2.- Autoritzacions terrasses bars per temporada	23
1.9.- PUBLICITAT	24
1.9.1.- Expedients tramitats	24
1.9.2.- Banderoles publicitàries autoritzades	24
1.9.3.- Altres elements publicitaris	25
1.9.4.- Ingressos per tramitació	25
1.10.- ACTIVITATS A LA VIA PÚBLICA	26
1.10.1.- Autoritzacions i activitats. Ingressos	26
1.10.2.- Activitats a la via pública amb ànim de lucre	27
1.10.3.- Activitats a la via pública sense ànim de lucre	28
1.11.- OCUPACIONS DE LA VIA PÚBLICA	29
1.11.1.- Expedients tramitats i ingressos	29
1.12.- TAXIS	30
1.12.1.- Expedients tramitats	30
1.12.2.- Ingressos per tràmits	30
1.13.- VEHICLES ABANDONATS	31
1.13.1.- Expedients	31
1.13.2.- Vehicles abandonats per barri	32
1.14.- PRECINTES	33
1.14.1.- Ordres de precinte tramitades	33
1.15.- DISTRICTES	34
1.15.1.- Incidències tramitades per mes	34
1.15.2.- Incidències tramitades per districte	35
1.15.3.- Incidències tramitades per barri	36

1.16.- EXPEDIENTS SANCIONADORS	37
1.16.1.- Expedients tramitats	37
1.16.2.- Expedients tramitats a menors d'edat per incompliment OOMM	38
1.16.3.- Import sancions expedients tramitats	39
1.17.- TRÀMITS DE NOVETATS	40
1.17.1.- Novetats Policia Municipal	40
1.17.2.- Novetats tramitades a altres departaments	41
1.18.- SOL·LICITUDS DE PRESTACIONS DE SERVEIS POLICIALS	42
1.18.1- Sol·licituds diverses	42
1.19.- DENÚNCIES DE TRÀNSIT	43
1.19.1.- Denúncies de trànsit tramitades Ajuntament i SCT	43
1.19.2.- Denúncies de trànsit tramitades. Gràfics	44
1.20.- OBJECTES PERDUTS	45
1.20.1.- Objectes perduts	45
1.20.2.- Objectes perduts per resolució	46
2.- PROTECCIÓ CIVIL	47
2.1.- INCENDIS FORESTALS	48
2.1.1.- Incendis forestals per mesos, dia setmana i hora	48
2.1.2.- Incendis forestals. Gràfics	49
2.1.3.- Temperatures. Plujes. Relació incendis – temperatures – plujes	50
2.2.- SIMULACRES	51
2.2.1.- Simulacres per nivell escolar	51
2.2.2.- Simulacres per mes	51
2.3.- INVERSIONS	52
2.3.1.- Inversions en campanyes i obres de prevenció	52
3.- ACCIDENTALITAT DE TRÀNSIT	53
3.1.- DADES GENERALS	54
3.1.1.- Esquema accidents 2007	54
3.1.2.- Accidents de trànsit amb víctimes i sense 2007	55
3.2.- ACCIDENTS AMB FERITS	56
3.2.1.- Accidents amb víctimes per mesos. Comparativa	56
3.2.2.- Accidents amb víctimes per dia de la setmana. Comparativa	57
3.2.3.- Accidents amb víctimes per franja horària. Comparativa	58
3.2.4.- Relació accidentalitat de trànsit amb desplaçaments. Gràfic	59
3.2.5.- Accidents amb víctimes per districte. Comparativa	59
3.2.6.- Accidents amb víctimes per barri	60
3.2.7.- Accidents amb víctimes per barri. Comparativa	61
3.2.8.- Accidents amb víctimes per districte i barri	62
3.3.- LESIVITAT IMPLICATS ACCIDENTS DE TRANSIT	63
3.3.1.- Lesivitat per pronòstic de les lesions. Comparativa	63
3.3.2.- Víctimes accidents de trànsit per condició i sexe	64
3.3.3.- Lesivitat per pronòstic de les lesions, barri i districte	66
3.4.- IMPLICATS ACCIDENTS PER EDAT I SEXE	68
3.4.1.- Implicats accidents de trànsit per edat i sexe. Comparativa	68
3.5.- VEHICLES IMPLICATS ACCIDENTS DE TRÀNSIT	70
3.5.1.- Relació accidents de trànsit / parc de vehicles	70
3.5.2.- Vehicles implicats accidents de trànsit. Per tipus	71
3.5.3.- Relació accidents de trànsit / parc de vehicles (per tipus)	72
3.6.- CAUSES ACCIDENTS DE TRÀNSIT	73
3.6.1.- Causes d'accidents de trànsit	73
3.6.2.- Causes i denúncies de trànsit	74
3.7.- PUNTS NEGRES D'ACCIDENTALITAT	75
3.7.1.- Cruïlles amb 5 o més accidents	75
3.7.2.- Causalitat punts negres 2007 –punts de més de 10 accidents-	76
3.7.3.- Plànol punt negres 2007	78

3.8.- ACCIDENTS AMB RESULTAT DE MORT 2007	79
3.8.1.- Dades accidents	79
3.9.- ACCIDENTS / IMD 2007	80
3.9.1.- Relació accidents / IMD 2007	80
4.- NOVETATS POLICIA MUNICIPAL	81
4.1.- DADES GENERALS	82
4.1.1.- Esquema novetats 2007	82
4.1.2.- Novetats per tipus. Comparativa	83
4.1.3.- Novetats per tipus i mesos	84
4.1.4.- Novetats per mesos. Comparativa	85
4.1.5.- Novetats per dia de la setmana. Comparativa	86
4.1.6.- Novetats per franja horària. Comparativa	88
4.1.7.- Novetats per tipus de servei i districte. Comparativa	90
4.1.8.- Novetats per barri. Comparativa	93
4.1.9.- Novetats per barri i districte	95
5.- CONTROL INDEX DELICTIU POLICIA MUNICIPAL	99
5.1.- FETS DELICTIUS PER MESOS	100
5.1.1.- Fets delictius per mesos. Comparativa	100
5.1.2.- Fets delictius per unitat instructora i mes	101
5.2.- FETS DELICTIUS PER TIPUS DE DELICTES	103
5.2.1.- Tipus de delicte	103
5.2.2.- Tipus de delicte per nivell	106
5.2.3.- Tipus de delicte. Comparativa	109
5.2.4.- Fets delictius. Per tipus i mes	111
5.3.- FETS DELICTIUS PER FRANJA HORÀRIA	114
5.3.1.- Fets delictius per franja horària. Comparativa	114
5.4.- FETS DELICTIUS PER BARRIS	115
5.4.1.- Fets delictius per barris. 2005-2006-2007	115
5.4.2.- Fets delictius per població de barris	116
5.4.3.- Fets delictius per barris i districtes	117
5.5.- DETENCIONS	119
5.5.1.- Detencions per Cos Policial. Comparativa	119
5.5.2.- Detencions per mesos. Comparativa	120
5.5.4.- Detencions PM 2007, per fet delictiu	123
6.- VIOLÈNCIA DOMÈSTICA	124
6.1.- DADES GENERALS VIOLÈNCIA DOMÈSTICA	125
6.1.1.- Denúncies violència domèstica 2007	125
6.1.2.- Denúncies per mesos	126
6.1.3.- Denúncies per dia de la setmana	128
6.1.4.- Denúncies per barris	129
6.1.5.- Denúncies per barris i districtes	130
6.2.- DENÚNCIES PM (DADES UAV)	131
6.2.1.- Denúncies PM (DADES UAV)	131
6.2.2.- Denúncies per mesos	132
6.2.3.- Denúncies per dia de la setmana	133
6.2.4.- Denúncies per barris	134
6.2.5.- Denúncies per població de barris i districtes	135
6.3.- IMPLICATS	136
6.3.1.- Denunciants	136
6.3.2.- Denunciats	140
6.4.- DADES U.A.V. (Unitat d'atenció a la víctima)	144
6.4.1.- Ordres de protecció i altres dades	144
7.- OBJECTES INTERVINGUTS	145

7.1.- EXPEDIENTS	146
7.1.1.- Expedients objectes intervinguts per mesos	146
7.1.2.- Expedients objectes intervinguts per barris	147
7.1.3.- Expedients objectes intervinguts per districtes	148
7.2.- OBJECTES	149
7.2.1.- Objectes intervinguts	149
8.- SUBSTÀNCIES INTERVINGUDES	151
8.1.- INTERVENCIONS DE SUBSTÀNCIES	152
8.1.1.- Intervenció de substàncies per mesos	152
8.1.2.- Intervenció de substàncies per barris	153
8.1.3.- Intervenció de substàncies per barris i districtes	155
8.1.4.- Intervenció de substàncies. Persones implicades	158
8.1.5.- Intervenció de substàncies. Tipus de substància	162
9.- RECURSOS HUMANS POLICIA MUNICIPAL	163
9.1.- PLANTILLA POLICIA MUNICIPAL	164
9.1.1.- Comparativa 2005-2006-2007	164
9.1.2.- Incidències / absències plantilla Policia Municipal. Comparativa	166
9.2.- CITACIONS JUDICIALS	167
9.2.1.- Citacions judicials agents 2007	167
9.2.2.- Comparativa citacions 2005-2006-2007	168
9.2.3.- Citacions per mes i tipus d'intervenció 2007	169
9.3.- FORMACIÓ PERSONAL VIA PUBLICA I POLICIA MUNICIPAL	170
9.3.1.- Assistència cursos 2007	170

1.- Departament administratiu

1.1.- GESTIÓ ADMINISTRATIVA I DADES GLOBALS

1.1.1.- Documents gestionats

Documents gestionats a via pública

2006 - 2007

	Ajuntament			Via Pública			% V.P. / AJ.		
	2006	2007	+ / -	2006	2007	+ / -	2006	2007	+ / -
Registre Entrada	108.256	108.829	0,53%	13.749	13.294	-3,31%	12,70%	12,22%	-0,48%
Registre Sortida	86.017	89.028	3,50%	14.564	15.047	3,32%	16,93%	16,90%	-0,03%
Comunicats	12.382	16.149	30,42%	6.135	9.694	58,01%	49,55%	60,03%	10,48%
TOTAL	206.655	214.006	3,56%	34.448	38.035	10,41%	16,67%	17,77%	1,10%

Documents gestionats Ajuntament 2007

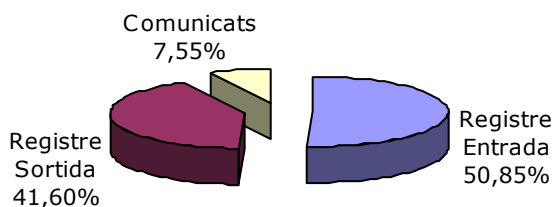

Documents gestionats V.P. 2007

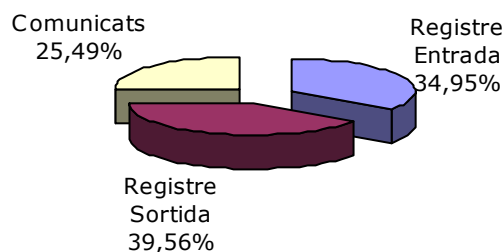

Documents gestionats Ajuntament Terrassa - Via pública 2007

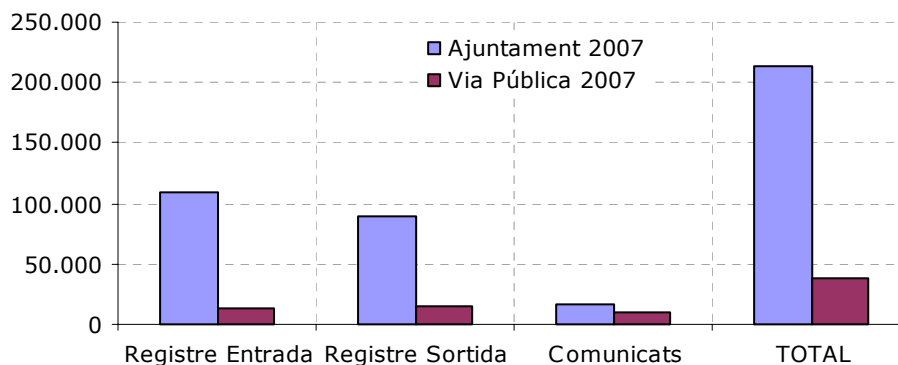

1.1.2.- Gestió administrativa

Dades gestió administrativa

2005-2006-2007

Concepte	2005	2006	2007	+ / - 2006-2007
Documents gestionats a via publica	30.328	34.448	38.035	10,41%
Trucades rebudes al 937805555 (de 8 a 20 h.)	58.228	60.408	62.845	4,03%
Visites presencials	20.104	21.436	21.779	1,60%
Missatges radiats pel 092	241.446	245.271	258.142	5,25%
Trucades rebudes al 092	150.307	158.845	164.952	3,84%

Dades gestió administrativa 2005-2006-2007

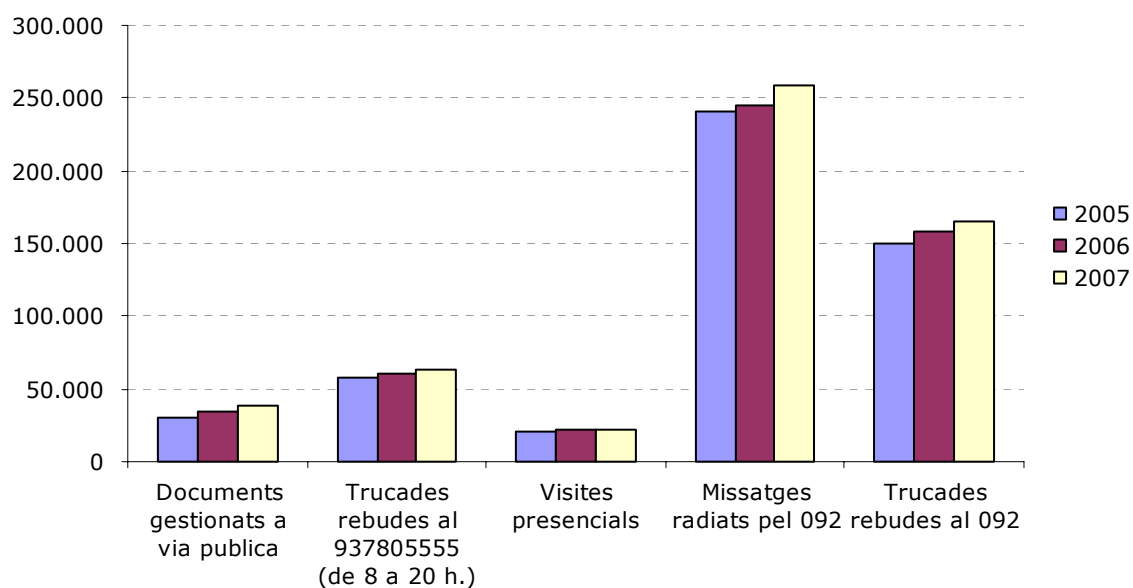

1.2.- OFICIS JUDICIALS

1.2.1.- Oficis judicials tramitats

Comparativa oficis judicials tramitats 2005-2006-2007

	2005	2006	2007	+ / - 2006-2007
Citacions	1.216	1.620	1.317	-18,70%
Domicilis	506	431	391	-9,28%
Ordres d'allunyament	167	338	470	39,05%
Acompanyaments	84	43	49	13,95%
Mitjans de vida	67	37	s/d*	
Informes de conducta	38	32	20	-37,50%
TOTAL	2.078	2.501	2.247	-10,16%

* sense dades

Oficis judicials tramitats 2005-2006-2007

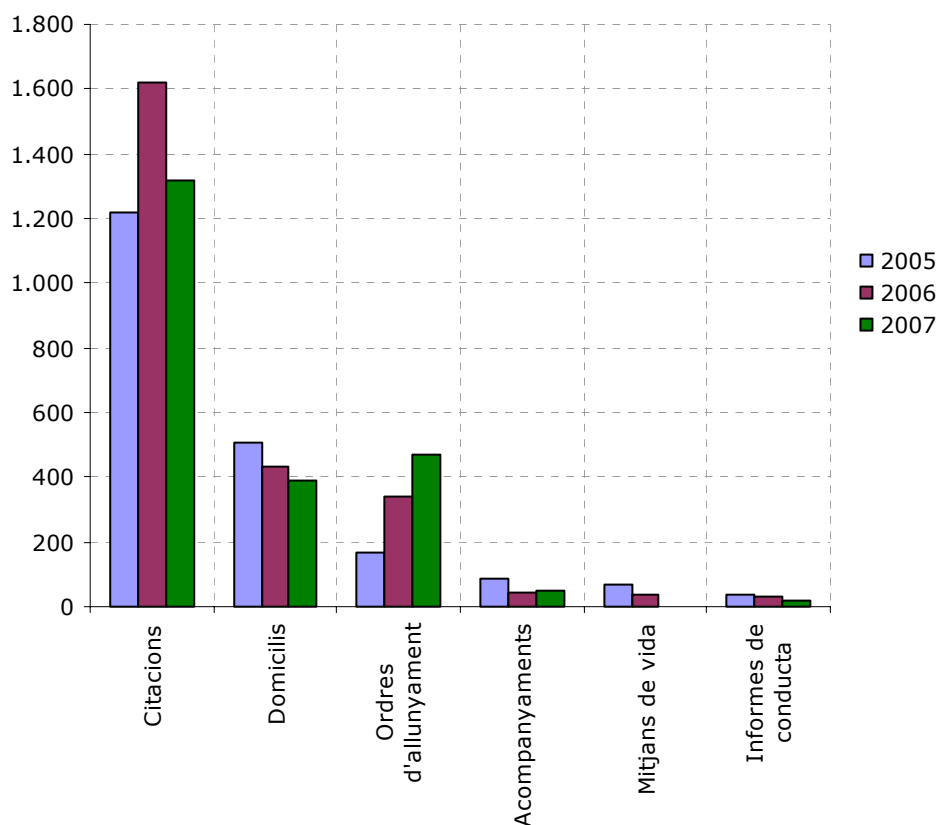

1.3.- INFORMES DIVERSOS

1.3.1.- Expedients tramitats

Expedients tramitats

Totals 2005-2006-2007

	2005	2006	2007	+ / - 2006-2007
Informes tècnics	2.387	2.892	2.174	-24,83%
J.P.T / S.C.T.	258	146	77	-47,26%
Transports especials	66	93	124	33,33%
Aut. Illa de vianants	111	261	313	19,92%
TOTAL	2.822	3.392	2.688	-20,75%

La disminució en el nombre d'Informes Tècnics es veu motivada ja que a partir de l'any 2007, en el qual entra en funcionament el pagament per autoliquidació, no es comptabilitza com expedient la simple consulta sobre l'existència dels diversos informes d'accidents de tràfic que porten a terme les Companyies d'Assegurances, ja que amb anterioritat aquesta consulta era transferida a Policia Municipal i des d'aquest any és gestionada directament des del Departament Administratiu.

Expedients tramitats totals 2005-2006-2007

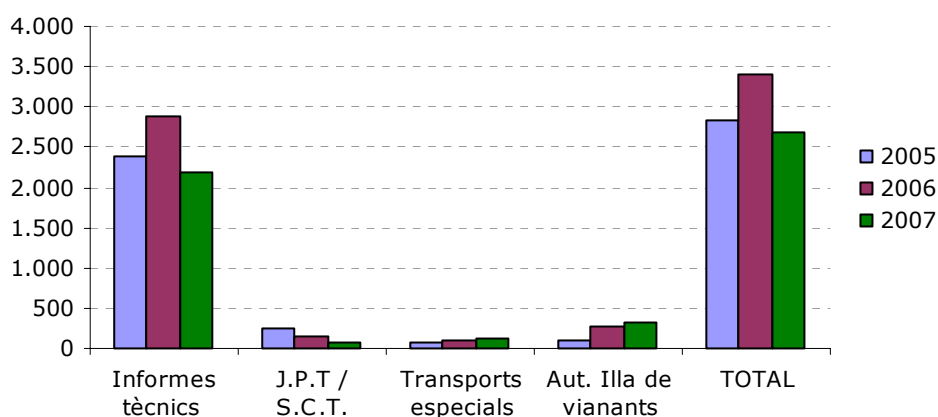

1.3.2.- Informes tècnics

Informes tècnics total per mesos 2007

	Companyies	Jutjats	SSJJ	Faig Constar	Total	+ / - del total any
Gener	102	19	32	6	159	7,31%
Febrer	157	19	25	9	210	9,66%
Març	138	25	36	14	213	9,80%
Abril	130	12	18	10	170	7,82%
Maig	137	21	46	14	218	10,03%
Juny	160	23	33	19	235	10,81%
Juliol	140	46	7	16	209	9,61%
Agost	76	5	4	4	89	4,09%
Setembre	102	15	17	6	140	6,44%
Octubre	131	24	14	12	181	8,33%
Novembre	153	22	6	8	189	8,69%
Desembre	115	9	6	7	137	6,30%
Sense recollir	12	0	0	12	24	1,10%
TOTAL	1.553	240	244	137	2.174	
% del Total	71,44%	11,04%	11,22%	6,30%		

Informes tècnics per mesos 2007

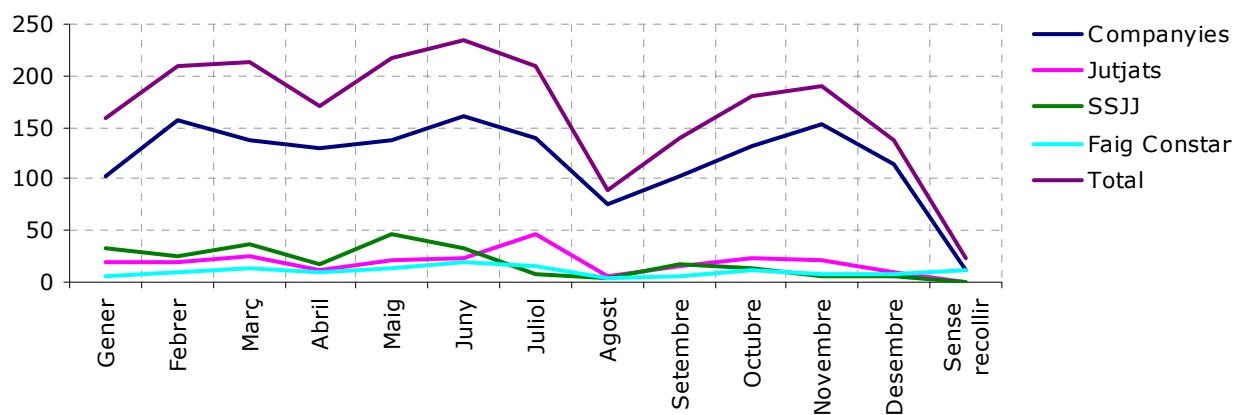

1.3.3.- Informes tècnics. Ingressos per tipus de pagament

Ingressos per Informes Tècnics (autoliquidació) **per mesos 2007**

	Company.	Faig Const.	Total	+ / - del total any
Gener	4.482,90	137,00	4.619,90	6,69%
Febrer	6.812,25	219,20	7.031,45	10,18%
Març	5.933,25	219,20	6.152,45	8,91%
Abril	5.625,60	191,80	5.817,40	8,42%
Maig	5.977,20	274,00	6.251,20	9,05%
Juny	6.812,25	274,00	7.086,25	10,26%
Juliol	5.845,35	301,40	6.146,75	8,90%
Agost	3.340,20	109,60	3.449,80	5,00%
Setembre	4.438,95	82,20	4.521,15	6,55%
Octubre	5.757,45	274,00	6.031,45	8,73%
Novembre	6.680,40	137,00	6.817,40	9,87%
Desembre	4.966,35	164,40	5.130,75	7,43%
TOTAL	66.672,15	2.383,80	69.055,95	
% del total	96,55%	3,45%		

Ingressos per Informes Tècnics (en efectiu) **per mesos 2007**

	Accidents	Novetats	Total	+ / - del total any
Gener	0,00	27,40	27,40	1,31%
Febrer	87,90	27,40	115,30	5,50%
Març	131,85	164,40	296,25	14,13%
Abril	87,90	82,20	170,10	8,12%
Maig	43,95	109,60	153,55	7,33%
Juny	219,75	246,60	466,35	22,25%
Juliol	307,65	137,00	444,65	21,21%
Agost	0,00	0,00	0,00	0,00%
Setembre	43,95	82,20	126,15	6,02%
Octubre	0,00	54,80	54,80	2,61%
Novembre	43,95	82,20	126,15	6,02%
Desembre	87,90	27,40	115,30	5,50%
TOTAL	1.054,80	1.041,20	2.096,00	
% del total	50,32%	49,68%		

1.3.4.- Informes tècnics. Ingressos totals

Ingressos per Informes Tècnics **totals per mesos 2007**

	Accidents	Novetats	Total	+ / - del total any
Gener	4.482,90	164,40	4.647,30	6,53%
Febrer	6.900,15	246,60	7.146,75	10,04%
Març	6.065,10	383,60	6.448,70	9,06%
Abril	5.713,50	274,00	5.987,50	8,42%
Maig	6.021,15	383,60	6.404,75	9,00%
Juny	7.032,00	520,60	7.552,60	10,61%
Juliol	6.153,00	438,40	6.591,40	9,26%
Agost	3.340,20	109,60	3.449,80	4,85%
Setembre	4.482,90	164,40	4.647,30	6,53%
Octubre	5.757,45	328,80	6.086,25	8,55%
Novembre	6.724,35	219,20	6.943,55	9,76%
Desembre	5.054,25	191,80	5.246,05	7,37%
TOTAL	67.726,95	3.425,00	71.151,95	
% del total	95,19%	4,81%		

Ingressos per expedients tramitats **2005-2006-2007**

	2005	2006	2007	+ / - 2006-2007
Gener	3.063,60	2.614,30	4.647,30	77,76%
Febrer	8.942,40	7.291,90	7.146,75	-1,99%
Març	13.330,80	3.028,15	6.448,70	112,96%
Abril	10.515,60	4.606,20	5.987,50	29,99%
Maig	9.646,20	6.866,65	6.404,75	-6,73%
Juny	6.665,40	6.440,15	7.552,60	17,27%
Juliol	7.245,00	7.932,90	6.591,40	-16,91%
Agost	4.843,80	4.137,05	3.449,80	-16,61%
Setembre	5.920,20	5.544,50	4.647,30	-16,18%
Octubre	7.327,80	5.843,05	6.086,25	4,16%
Novembre	11.674,80	8.572,65	6.943,55	-19,00%
Desembre	9.646,20	7.975,55	5.246,05	-34,22%
TOTAL	98.821,80	70.853,05	71.151,95	0,42%

1.3.5.- Expedients tramitats S.C.T.

Expedients tramitats Servei Català de Trànsit **2005-2006-2007**

	2005	2006	2007	+ / - 2006-2007
Autor. Adm. Per conduir	238	136	23	-83,09%
Plec de descàrrec	41	50	54	8,00%
TOTAL	279	186	77	-58,60%

Expedients tramitats S.C.T. **2005-2006-2007**

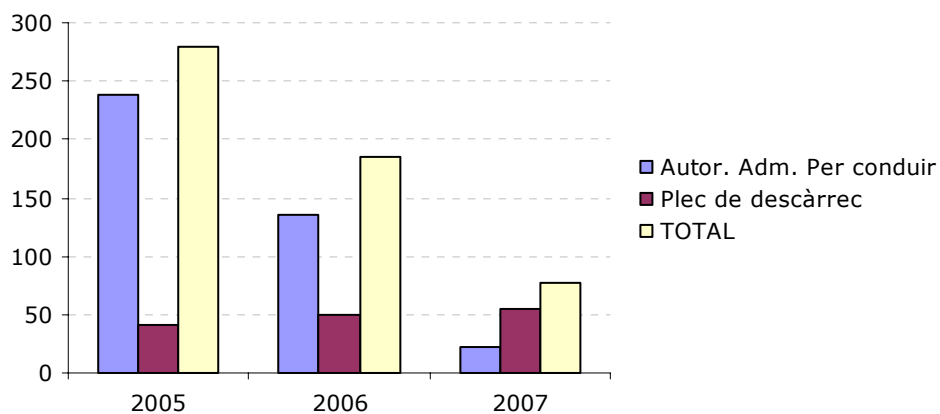

1.3.6.- Tramitació i ingressos expedients OF 3.4. (transports especials)

Tramitació expedients O.F. 3.4 transports especials

2005-2006-2007

	2005	2006	2007	+ / - 2005-2006
Acompanyaments	66	93	124	33,33%
Ingressos	3.086,03	3.072,30	6.432,60	109,37%

**Tramitació expedients O.F. 3.4 transports especials
2005-2006-2007**

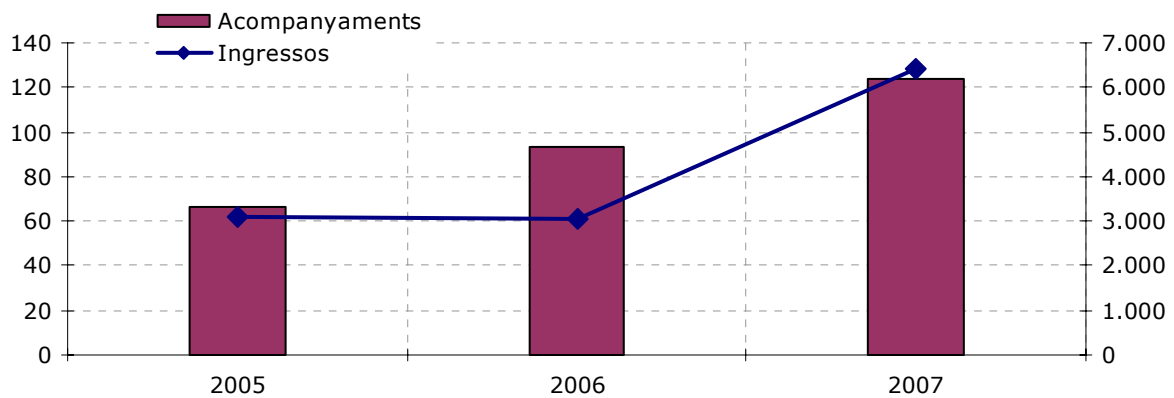

1.3.7.- Autoritzacions illa de vianants

Autoritzacions illa de vianants

2005-2006-2007

	2005	2006	2007	+ / - 2006-2007
Targes Roses illa	82	113	132	16,81%
Comandaments accés illa	24	99	101	2,02%
Autoritzacions denegades	3	6	6	0,00%
Comand.credits i retornats	1	8	35	337,50%
Comand.credits i no retornats	0	10	8	-20,00%
Comanda lliurats s/c.	1	17	22	29,41%
Comand. Retorn fiança	0	5	0	-100,00%
Comand. Fiança pendent	0	3	7	133,33%
Comand. Defectuosos en garantia	0	0	2	
TOTAL	111	261	313	19,92%

Ingressos autoritzacions illa de vianants

2005-2006-2007

	2005	2006	2007	+ / - 2006-2007
Ingrès	864,00	3.672,90	3.770,80	2,67%

Autoritzacions illa de vianants 2005-2006-2007

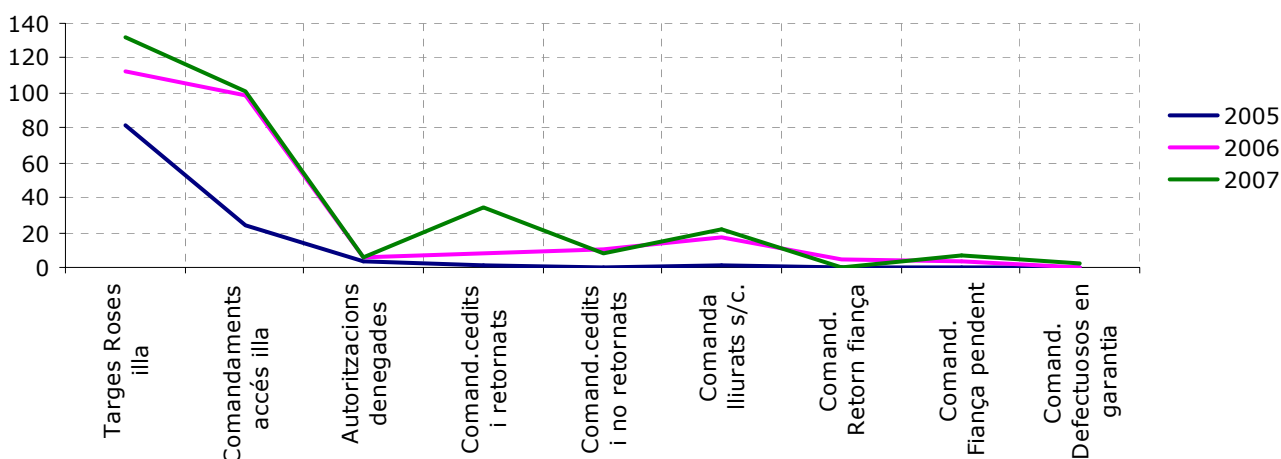

Autoritzacions ingressos illa de vianants 2005-2006-2007

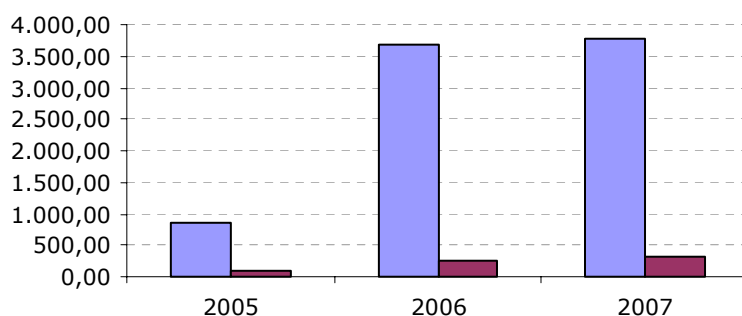

1.4.- LLICÈNCIES ARMES 4ª CATEGORIA

1.4.1.- Tràmit llicències d'armes 4ª categoria. (o.f. 3.1)

Tràmit de llicències d'armes de 4a. categoria 2005-2006-2007

	2005	2006	2007	+ / - 2006-2007
Núm llicències	34	27	28	3,70%
Ingressos O.F. 3-1	332,8	356,4	283,6	-20,43%

Llicències armes 4a. cat. i ingressos O.F. 3.1 2005-2006-2007

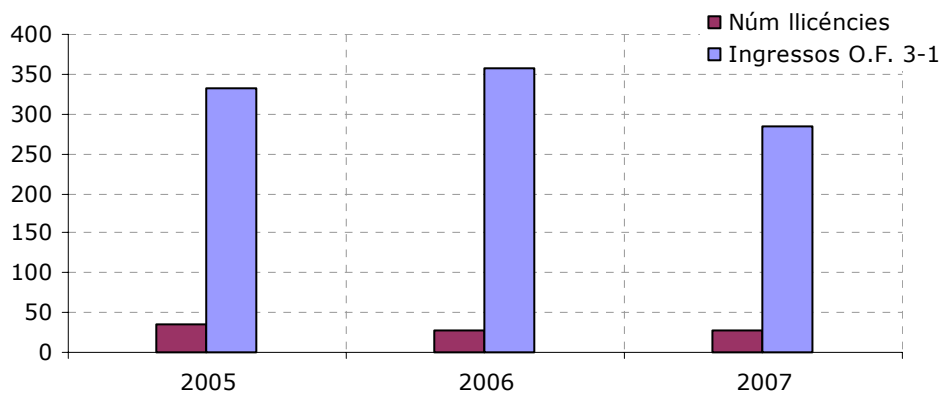

1.5.- DECOMISSOS

1.5.1.- Intervencions per decomissos

Intervencions per decomissos

2005-2006-2007

	2005	2006	2007	+ / - 2006-2007
Intervencions per venda CD i DVD	61	103	116	12,62%
Intervencions per venda roba	5	3	8	166,67%
Intervencions per venda de complements	2	8	55	587,50%
Altres	8	4	3	-25,00%
TOTAL	75	118	170	44,07%

Intervencions per decomissos 2005-2006-2007

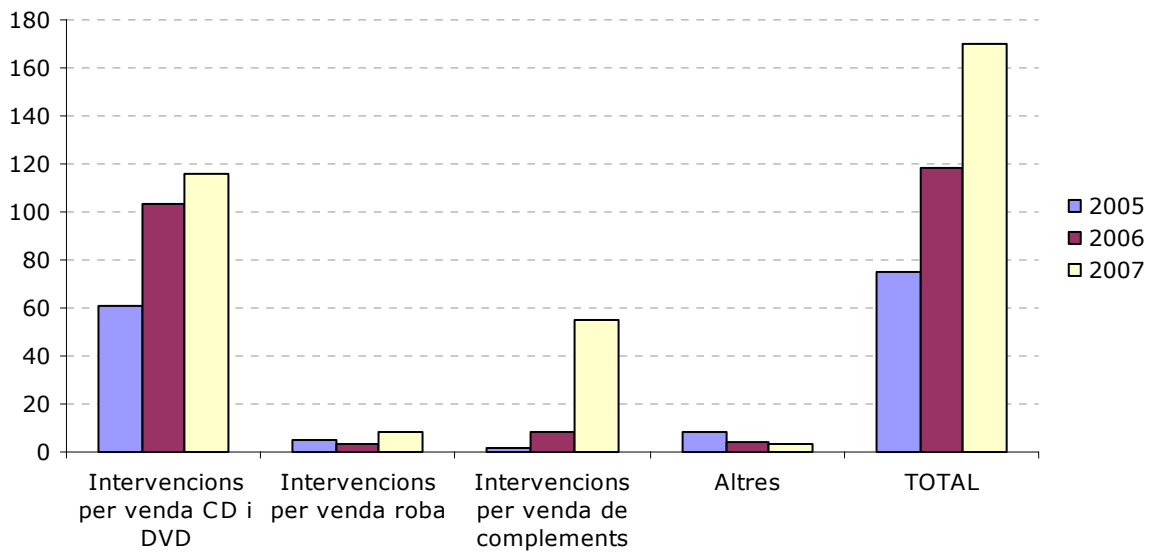

1.5.2.- Intervencions per decomissos per barris

Intervencions per barri

2005-2006-2007

	2005	2006	2007	+ / - 2006-2007
1 Centre	74	82	107	30,49%
2 Ca n'Aurell	1	4	20	400,00%
3 Montserrat	2	0	13	
4 San Pere	2	9	12	33,33%
5 Plaça Catalunya/Escola Industrial/Vallparadís	2	4	10	150,00%
6 Les Arenes/La Gripià/can Montllor	4	2	3	50,00%
7 Cementiri Vell	0	0	2	
8 Ca n'Anglada	3	8	1	-87,50%
9 Can Palet	1	3	1	-66,67%
10 Segle XX	0	0	1	
11 Sant Llorenç	1	2	0	-100,00%
12 La Maurina	3	1	0	-100,00%
13 Xúquer	1	1	0	-100,00%
14 Can Boada/ Pere Parres	1	1	0	-100,00%
15 Roc Blanc	0	1	0	-100,00%
16 Can Parellada Industrial	1	0	0	
17 Can Parellada	1	0	0	
18 Torresana	1	0	0	

1.5.3.- Efectes decomissats

Efectes decomissats

2005-2006-2007

	2005	2006	2007	+ / - 2006-2007
TOTAL CD decomissats	5.940	10.549	12.163	15,30%
TOTAL DVD decomissats	2.178	5.007	8.587	71,50%
Peces de roba decomissades	212	48	16	-66,67%
Peces de complement decomissades	65	659	1.382	109,71%

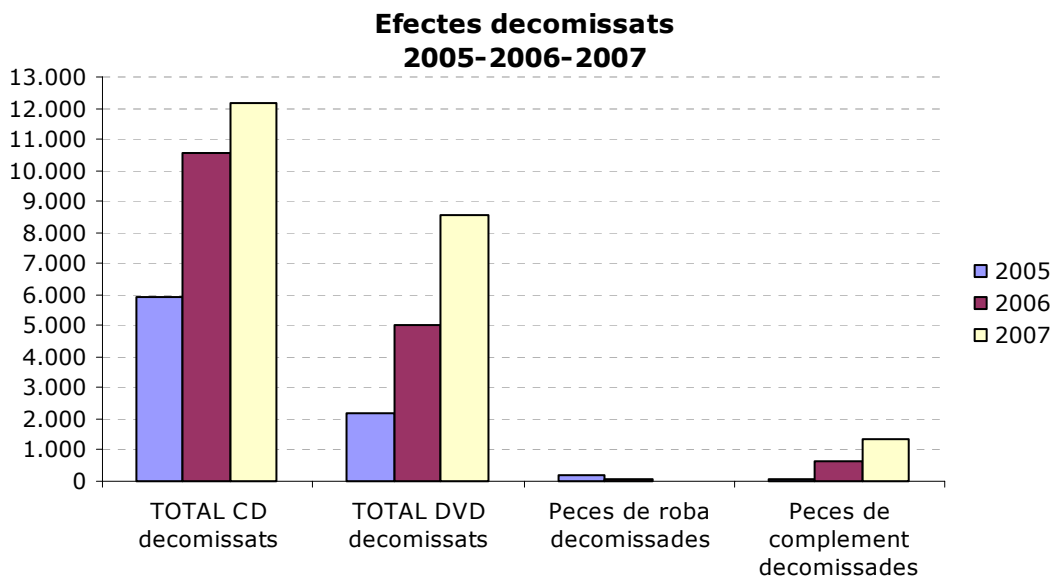

1.6.- TALLS DE CARRERS

1.6.1.- Talls de carrers 2007 per mesos

Talls de carrers

tipologia 2007

	Gen.	Febr.	Març	Abril	Maig	Juny	Juli.	Agost	Sete.	Oct.	Nov.	Des.	total
Talls totals	271	256	289	233	239	280	210	80	236	254	211	132	2.691
Talls parcials	248	331	206	149	179	269	281	60	189	192	171	123	2.398
Totals mesos	519	587	510	382	418	549	491	140	425	446	382	255	5.104

Talls de carrers, tipologia per mesos 2007

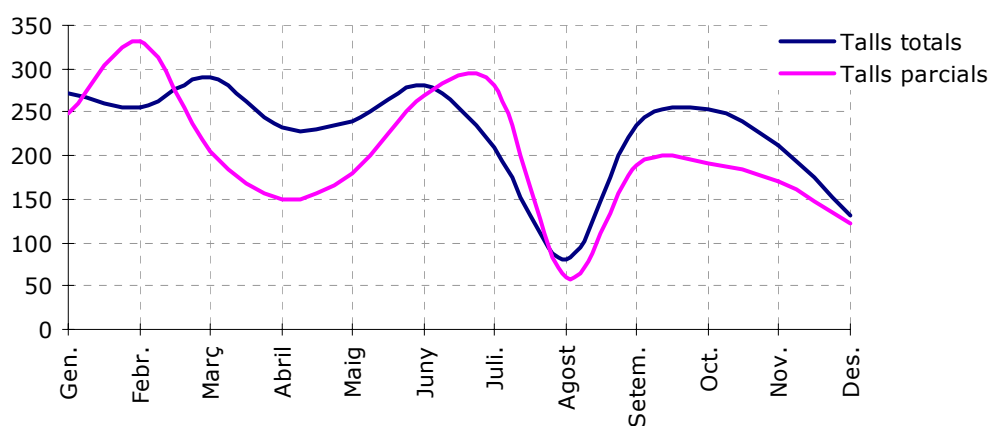

1.6.2.- Talls de carrers. Comparativa i taxes

Talls de carrers

total i taxes 2005-2006-2007

	2005	2006	2007	+ / - 2006-2007
Total de talls	4.323	4.964	5.104	2,82%
Taxes €	223.017,58	292.362,92	373.312,30	27,69%

Talls de carrers total i taxes 2005-2006-2007

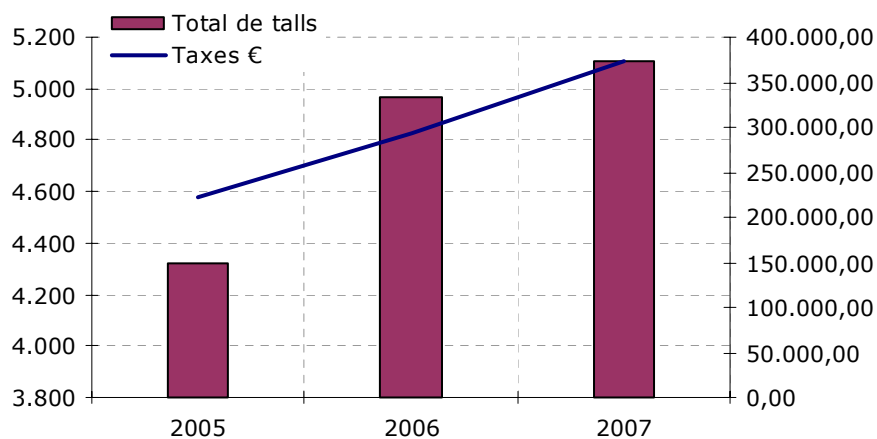

1.7.- CONTENIDORS

1.7.1.- Llicències i ingressos per contenidors

Llicències contenidors metàl·lics i sacs contenidors 2005-2006-2007

Concepte	2005		2006		2007		+ / - 2006-2007	
	Ilic.	Ingres.	Ilic.	Ingres.	Ilic.	Ingres.	Ilic.	Ingres.
Contenidors metàl·lics	313	12.379,80	417	16.992,75	345	14.472,80	-17,27%	-14,83%
Sacs-contenidors	6.858	23.739,80	8.729	27.832,80	7.410	24.453,00	-15,11%	-12,14%
TOTAL	7.171	36.119,60	9.146	44.825,55	7.755	38.925,80	-15,21%	-13,16%

**Llicències contenidors
per tipus 2005-2006-2007**

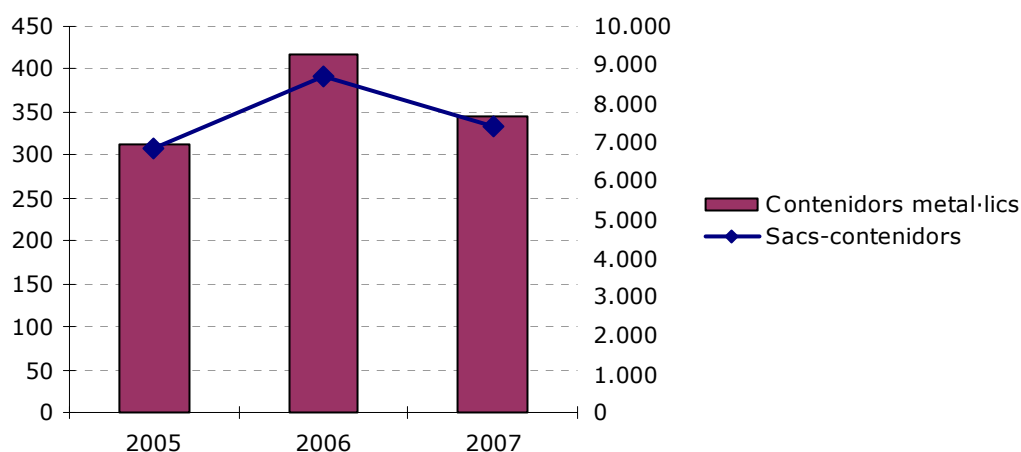

**Ingressos per contenidors
per tipus 2005-2006-2007**

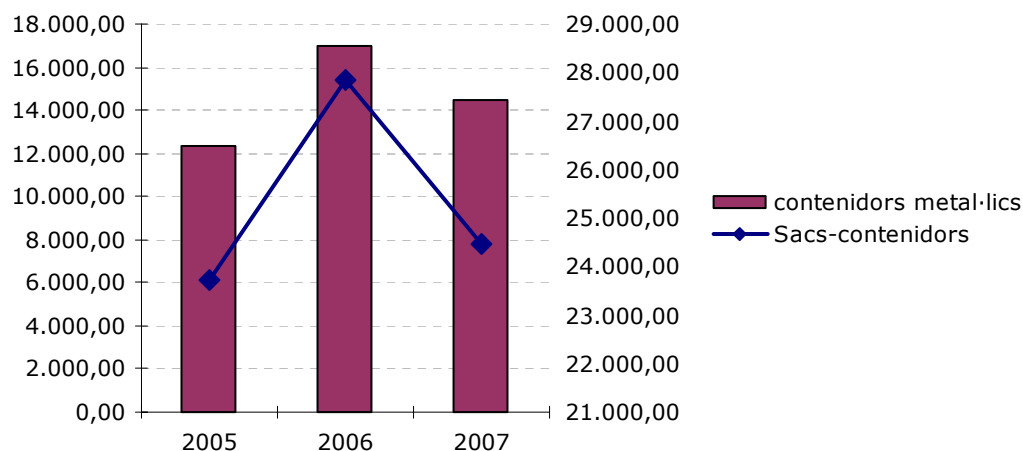

1.8.- BARS

1.8.1.- Autoritzacions terrasses bars

Autoritzacions terrasses de bars per districtes i totals 2005-2006-2007

	2005	2006	2007	+ / - 2006-2007
Districte I	81	81	75	-7,41%
Districte II	5	15	17	13,33%
Districte III	4	15	6	-60,00%
Districte IV	13	22	14	-36,36%
Districte V	27	29	25	-13,79%
Districte VI	29	29	25	-13,79%
TOTAL	159	191	162	-15,18%
Ingressos totals	69.511,65	80.700,53	75.495,53	-6,45%

Autoritzacions terrasses de bars per districte 2005-2006-2007

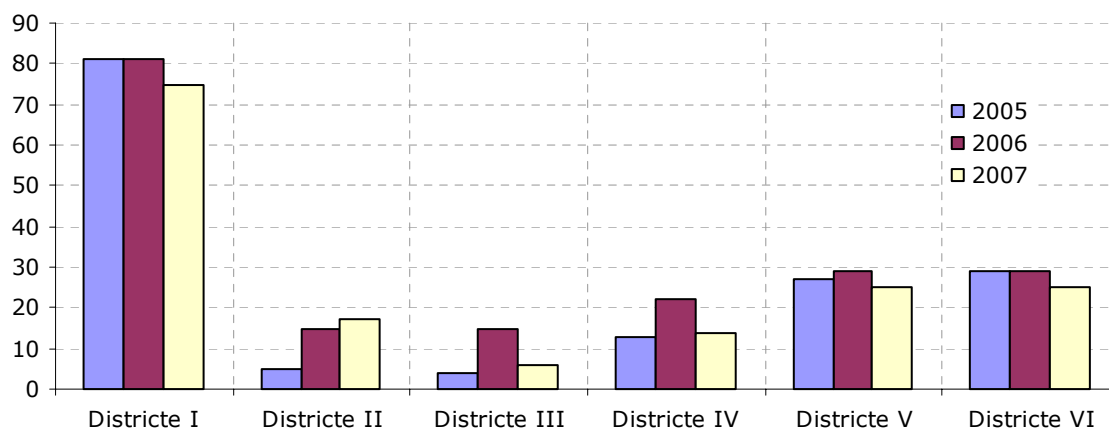

Autoritzacions terrasses de bars i ingressos 2005-2006-2007

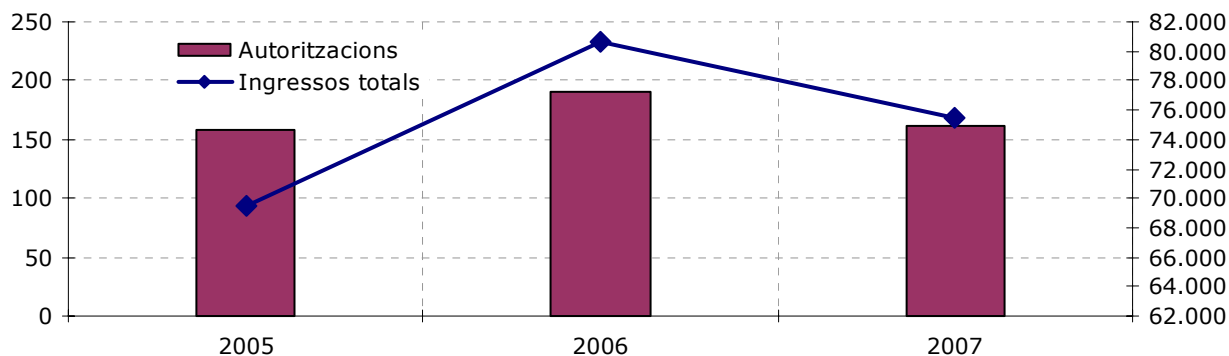

1.8.2.- Autoritzacions terrasses bars per temporada

Autoritzacions per temporada

2005-2006-2007

	2005	2006	2007	+ / - 2005-2006
Estiu	114	143	102	-28,67%
Anual	16	19	32	68,42%
Festes Majors	29	29	28	-3,45%
Nº total autoritzacions	159	191	162	-15,18%

Autoritzacions terrasses de bars per temporada 2005-2006-2007

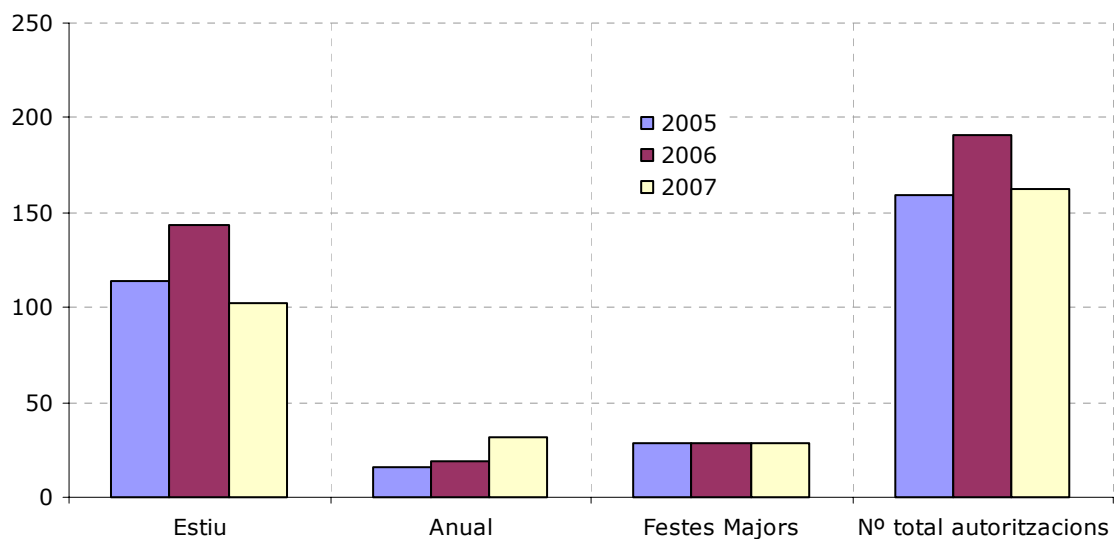

1.9.- PUBLICITAT

1.9.1.- Expedients tramitats

Expedients tramitats per tipus de campanya 2005-2006-2007

	2005	2006	2007	+ / - 2006-2007
Privades	26	5	19	280,00%
Institucionals	20	32	14	-56,25%
TOTAL	46	37	32	-13,51%

Expedients tramitats per tipus de campanya 2005-2006-2007

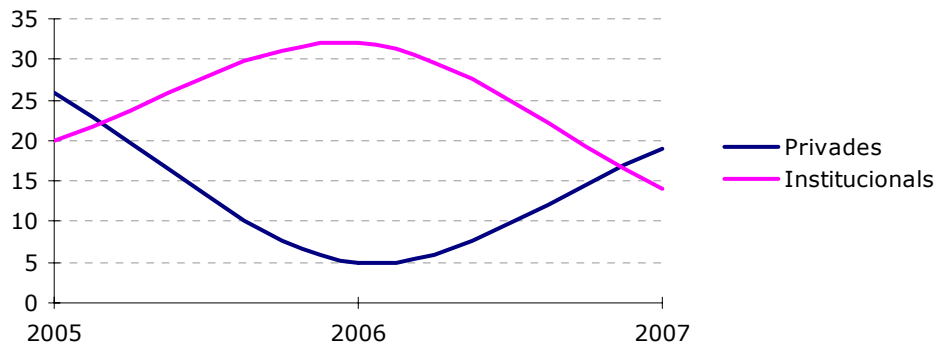

1.9.2.- Banderoles publicitàries autoritzades

Banderoles autoritzades 2005-2006-2007

	2005	2006	2007	+ / - 2006-2007
Quantitat de banderoles	7.123	8.481	15.164	78,80%

Banderoles publicitàries autoritzades 2005-2006-2007

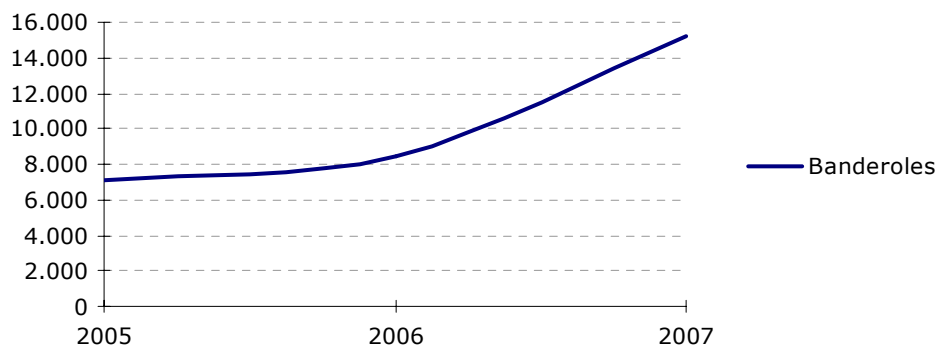

1.9.3.- Altres elements publicitaris

Expedients tramitats altres elements publicitaris 2005-2006-2007

	2005	2006	2007	+ / - 2006-2007
Torretes	5	26	61	134,62%
Pancartes	17	27	42	55,56%

Expedients tramitats altres elements publicitaris **2005-2006-2007**

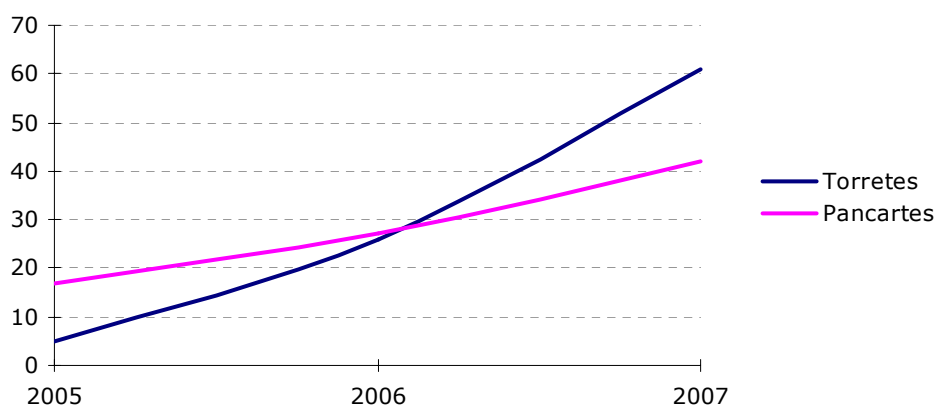

1.9.4.- Ingressos per tramitació

Tràmits amb ingressos 2005-2006-2007

	2005	2006	2007	+ / - 2006-2007
Ordenança Fiscal 3.11	3.477,60	1.062,00	976,00	-8,10%
Ordenança Fiscal 3.31	1.205,79	403,50	343,88	-14,78%
Total ingressos	4.683,39	1.465,50	1.319,88	-9,94%

Tràmits amb ingressos **2005-2006-2007**

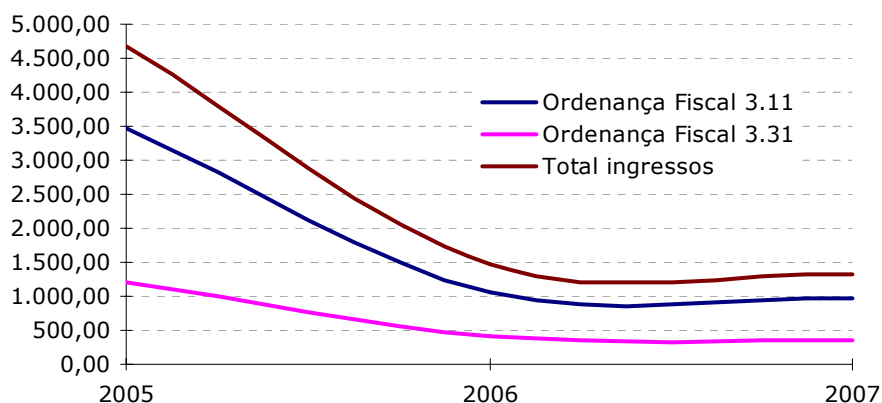

1.10.- ACTIVITATS A LA VIA PÚBLICA

1.10.1.- Autoritzacions i activitats. Ingressos

Autoritzacions activitats a la via pública **per tipus 2005-2006-2007**

Concepte	2005	2006	2007	+ / - 2006-2007
Actes lúdics i recreatius amb la finalitat d'obtenció de rendes	1	2	12	500,00%
Activitats de caire religiós	6	2	4	100,00%
Activitats de promoció, donació i suport	101	102	74	-27,45%
Activitats esportives competitives	3	3	5	66,67%
Activitats itinerants ens espais oberts al trànsit(rues, cercaviles)	67	68	67	-1,47%
Activitats tradicionals, parades de venda (St. Jordi, Tots Sants, Rams)	173	176	191	8,52%
Altres	16	15	21	40,00%
Diades	7	18	18	0,00%
Espectacles i activitats públiques de caràcter lúdic i popular	130	133	140	5,26%
Exhibicions esportives no competitives	2	2	17	750,00%
Festes Majors	29	29	32	10,34%
Festivitats patronals i/o religioses	7	7	7	0,00%
Fires d'atraccions	23	22	23	4,55%
Instal·lació unitat mòbils TV/ràdio	12	12	12	0,00%
Menjars populars	12	15	28	86,67%
Mercats Tradicionals (M.Artesania, M.de Flors, Fira Sta. Llúcia)	2	3	3	0,00%
Rodatges	16	19	40	110,53%
TOTAL	607	628	694	10,51%

Activitats a la via pública subjectes a resolució **2005-2006-2007**

Concepte	2005	2006	2007	+ / - 2006-2007
Festivitats patronals i/o religioses	4	4	4	0,00%
Diades	7	7	7	0,00%
Festes Majors	29	29	32	10,34%
Fires d'atraccions	23	22	23	4,55%
Mercats Tradicionals (M.Artesania, M.de Flors, Fira Sta. Llúcia)	3	3	3	0,00%
Activitats esportives competitives	5	5	5	0,00%
Actes lúdics i recreatius amb la finalitat d'obtenció de rendes (Circs..etc)	1	4	2	-50,00%
Activitats tradicionals, parades de venda (St. Jordi, Tots Sants, Rams)	5	5	5	0,00%
TOTAL	77	79	81	2,53%

Activitats amb ingressos **2005-2006-2007**

Concepte	2005	2006	2007	+ / - 2006-2007
Fires atraccions	55.507,55	53.304,30	54.000,88	1,31%
Activitats tradicionals, parades de venda (St. Jordi, Tots Sants, Rams)	3.611,30	4.227,35	4.009,20	-5,16%
Circs	1.197,00	5.070,00	2.484,00	-51,01%
Mercats Tradicionals (M.Artesania, M.de Flors, Fira Sta. Llúcia)	5.567,55	5.780,00	6.157,44	6,53%
TOTAL INGRESSOS	65.883,40	68.381,65	66.651,52	-2,53%

1.10.2.- Activitats a la via pública amb ànim de lucre

Activitats a la via pública amb ànim de lucre 2005-2006-2007

	2005	2006	2007	+ / - 2006-2007
Gener	1	1	1	0,00%
Febrer	2	3	1	-66,67%
Març	24	25	20	-20,00%
Abril	128	129	111	-13,95%
Maig	0	0	4	
Juny	1	4	52	1200,00%
Juliol	2	2	7	250,00%
Agost	0	0	2	
Setemb	1	1	3	200,00%
Octub.	4	4	38	850,00%
Novem.	28	28	2	-92,86%
Desem.	5	5	7	40,00%
TOTAL	196	202	248	22,77%

Activitat amb ànim de lucre **2005-2006-2007**

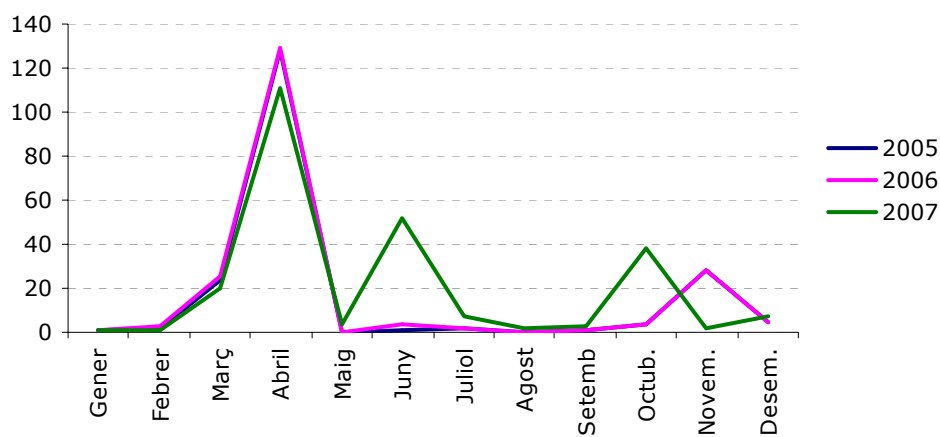

1.10.3.- Activitats a la via pública sense ànim de lucre

Activitats a la via pública sense ànim de lucre 2005-2006-2007

	2005	2006	2007	+ / -
Gener	10	18	20	11,11%
Febrer	30	21	90	328,57%
Març	37	41	59	43,90%
Abril	17	25	59	136,00%
Maig	51	45	89	97,78%
Juny	50	33	82	148,48%
Juliol	55	50	85	70,00%
Agost	9	3	22	633,33%
Setemb	23	47	33	-29,79%
Octub.	50	50	38	-24,00%
Novem.	44	64	32	-50,00%
Desem.	49	40	44	10,00%
TOTAL	425	437	653	49,43%

Activitat sense ànim de lucre **2005-2006-2007**

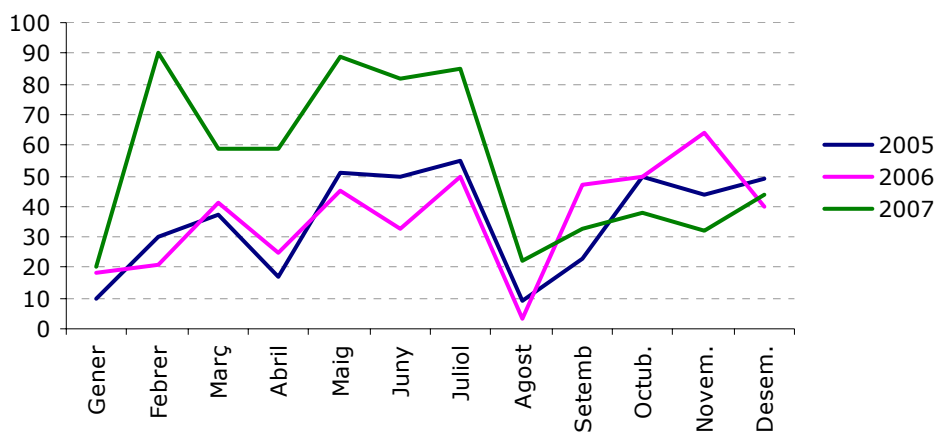

1.11.- OCUPACIONS DE LA VIA PÚBLICA

1.11.1.- Expedients tramitats i ingressos

Expedients tramitats ocupació via pública 2004-2005-2006

	2005	2006	2007	+ / - 2005-2006
Quioscos/xurreries	3	5	6	20,00%
Casetes Pirotècnia	14	17	17	0,00%
Total expedients	17	22	23	4,55%
Total ingressos	3.304,30	7.181,68	10.528,00	46,60%

Expedients ocupació via pública 2005-2006-2007

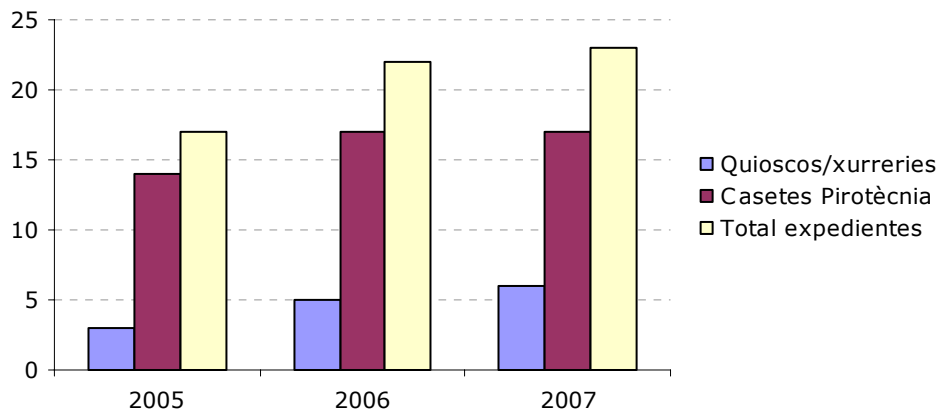

Ocupació pública ingressos 2005-2006-2007

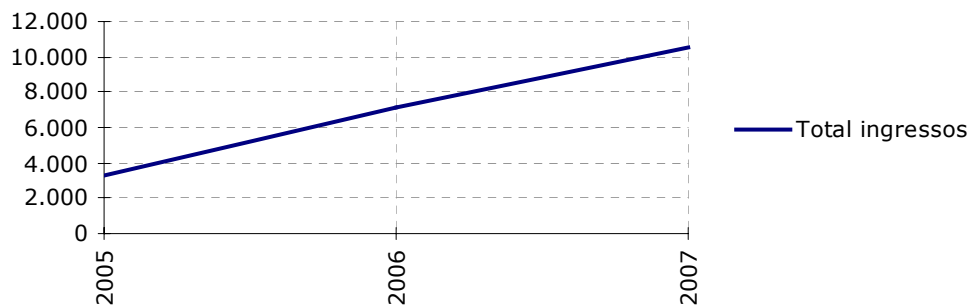

1.12.- TAXIS

1.12.1.- Expedients tramitats

Expedients tramitats taxis

2005-2006-2007

	2005	2006	2007	+ / - 2006-2007
Canvi de vehicle que efectua el servei del taxi	13	19	18	-5,26%
Renovació permís municipal de conductor d'auto-taxi	25	29	30	3,45%
Transmissió de llicència	6	9	8	-11,11%
Optenció credencial aptitud del servei del taxi	2	2	2	0,00%
Homologacions vehicles per realitzar el servei del taxi	3	5	3	-40,00%
Certificats (baixes vehicles)	0	0	1	
TOTAL	49	64	62	-3,13%

Expedients tramitats taxis 2005-2006-2007

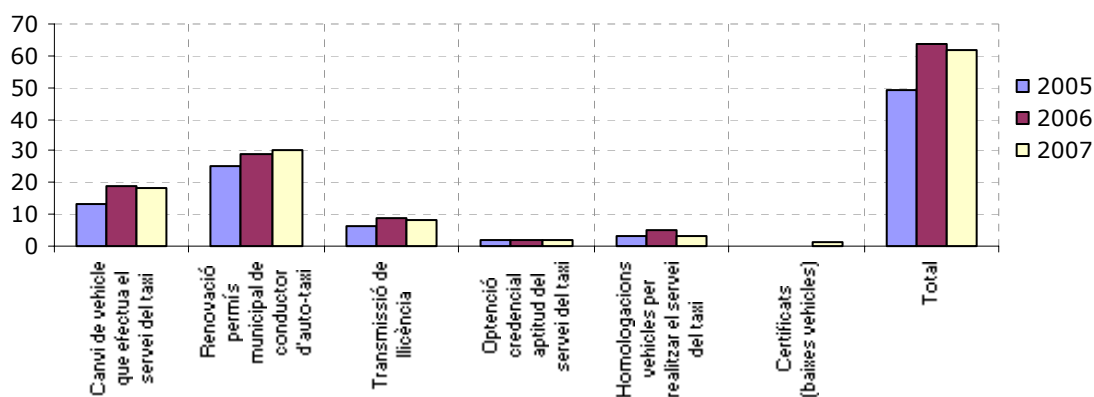

1.12.2.- Ingressos per tràmits

Tràmits amb ingressos

2005-2006-2007

	2005	2006	2007	+ / - 2006-2007
Canvi de vehicle	515,45	776,15	757,80	-2,36%
Transmissió de llicència	11892,9	18374,4	16.822,80	-8,44%
TOTAL €	12.408,35	19.150,55	17.580,60	-8,20%

Ingressos per tràmits 2005-2006-2007

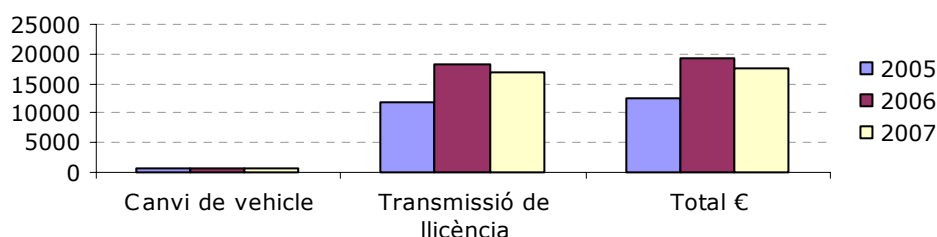

1.13.- VEHICLES ABANDONATS

1.13.1.- Expedients

Vehicles abandonats

2005-2006-2007

	2005	2006	2007	+ / - 2006-2007
No localitzats	495	703	918	42,02%
Sol·licituds de retirada	1.385	1.372	1.353	-0,94%
Retirades efectives	1.317	1.444	1.237	9,64%
Renúncies	747	735	764	-1,61%
Notificacions	1.047	1.147	956	9,55%
Retirades urgents	312	389	394	24,68%
Nº expedients	2.382	2.741	2.836	15,07%

Vehicles abandonats 2005-2006-2007

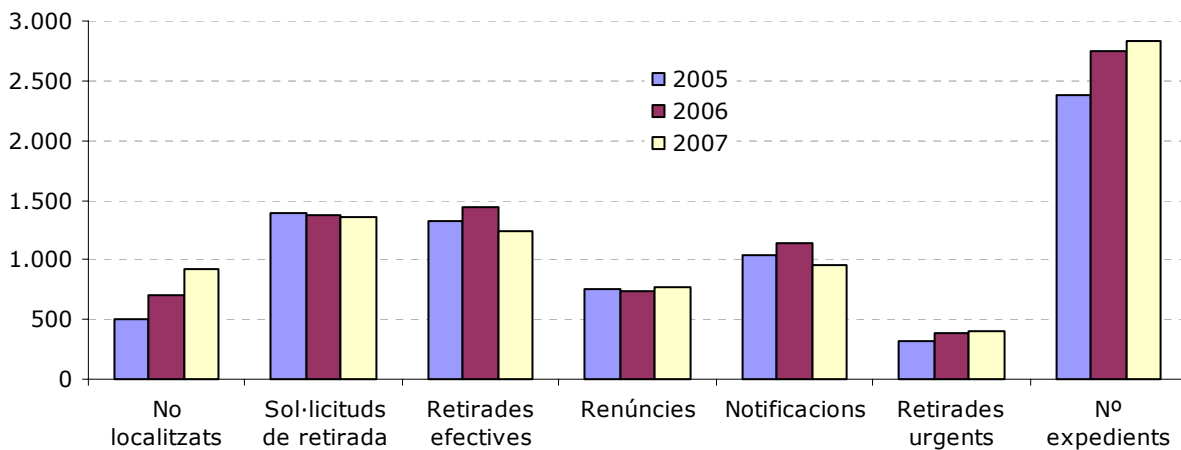

1.13.2.- Vehicles abandonats per barri

Expedients per vehicles abandonats

2005-2006-2007

	2005	2006	2007	+ / - 2006-2007
Ca n'Anglada	213	236	223	-5,51%
Ca n'Aurell	165	189	212	12,17%
Sant Pere Nord	180	209	176	-15,79%
Les Arenes-La Gripià-Can Montllor	117	137	154	12,41%
Poble Nou-Zona Esportiva	145	135	150	11,11%
La Maurina	106	149	148	-0,67%
Segle XX	137	131	128	-2,29%
Can Palet	95	123	121	-1,63%
Egara	90	99	120	21,21%
Can Parellada	68	81	103	27,16%
Centre	112	105	89	-15,24%
Sant Pere	100	146	84	-42,47%
La Cogullada	75	59	83	40,68%
Cementiri Vell	64	76	68	-10,53%
Roc Blanc	52	71	68	-4,23%
Torre-sana	69	83	62	-25,30%
Can Boada Casc Antic	47	58	59	1,72%
P.I. Santa Margarita	28	44	59	34,09%
Sant Llorenç	33	46	58	26,09%
Can Tusell	25	29	58	100,00%
Sense ubicació	12	17	47	176,47%
Torrent d'en Pere Parres	45	34	43	26,47%
Disseminats	21	32	42	31,25%
Les Fonts	33	29	40	37,93%
Secctor Montserrat	14	16	36	125,00%
Vallparadís	46	45	34	-24,44%
Pla del Bon Aire	22	31	34	9,68%
Can Jofresa	28	25	29	16,00%
Pl.Catalunya-Esc. Industrial	31	54	27	-50,00%
P.I. Santa Eulàlia	11	19	26	36,84%
Can Palet II	14	24	25	4,17%
P.I. Can Parellada	25	17	25	47,06%
Can Boada del Pi	17	20	22	10,00%
Montserrat	16	29	21	-27,59%
Can Roca	23	17	20	17,65%
P.I. Els Bellots	7	26	19	-26,92%
P.I. Nord	12	6	19	216,67%
Can Palet de Vista Alegre	11	14	17	21,43%
Les Martines	8	13	14	7,69%
P.I. Can Petit	8	14	12	-14,29%
Xúquer	13	13	11	-15,38%
Antic Poble de Sant Pere	10	9	11	22,22%
P.I. Can Guitard	8	2	9	350,00%
Guadalhorce	4	11	8	-27,27%
Pla del Bon Aire-El Garrot	4	2	7	250,00%
Vilardell	8	9	6	-33,33%
Can Gonteres	6	3	6	100,00%
Vista Alegre	2	3	2	-33,33%
Font de L'Espardenyera	2	1	1	0,00%
TOTAL	2.382	2.741	2.836	3,47%

1.14.- PRECINTES

1.14.1.- Ordres de precinte tramitades

Tramitació ordres de precinte de vehicles 2005-2006-2007

<u>2005</u>	<u>2006</u>	<u>2007</u>	<u>+ / -</u> <u>2006-2007</u>
122	183	190	3,83%

Tràmit d'ordres de precinte **2004-2005-2006**

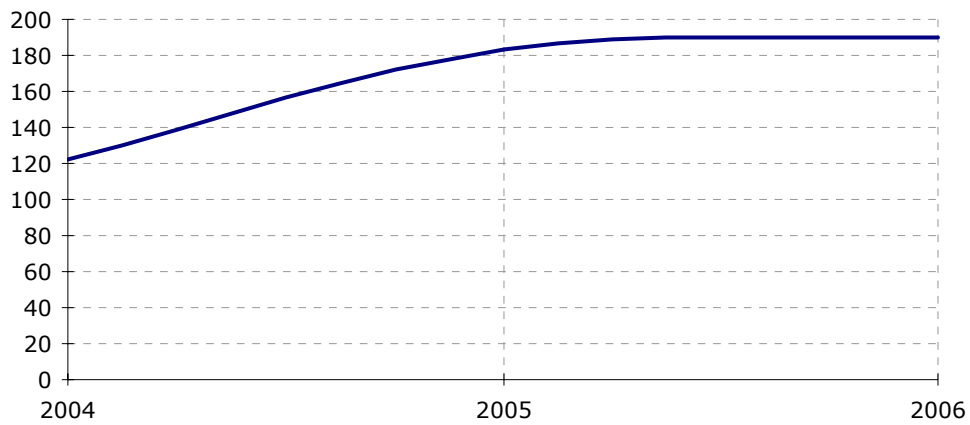

1.15.- DISTRICTES

1.15.1.- Incidències tramitades per mes

Incidències trameses per mesos 2005-2006-2007

	gen.	feb.	març	abr.	maig	juny	jul.	agost	set.	oct.	nov.	des.	total
2005	123	117	217	386	424	289	9	7	218	207	216	148	2.361
2006	218	230	255	221	326	218	2	2	212	289	272	40	2.285
2007	110	194	173	117	228	182	12	0	171	175	164	102	1.628

**Incidències trameses
per mesos 2005-2006-2007**

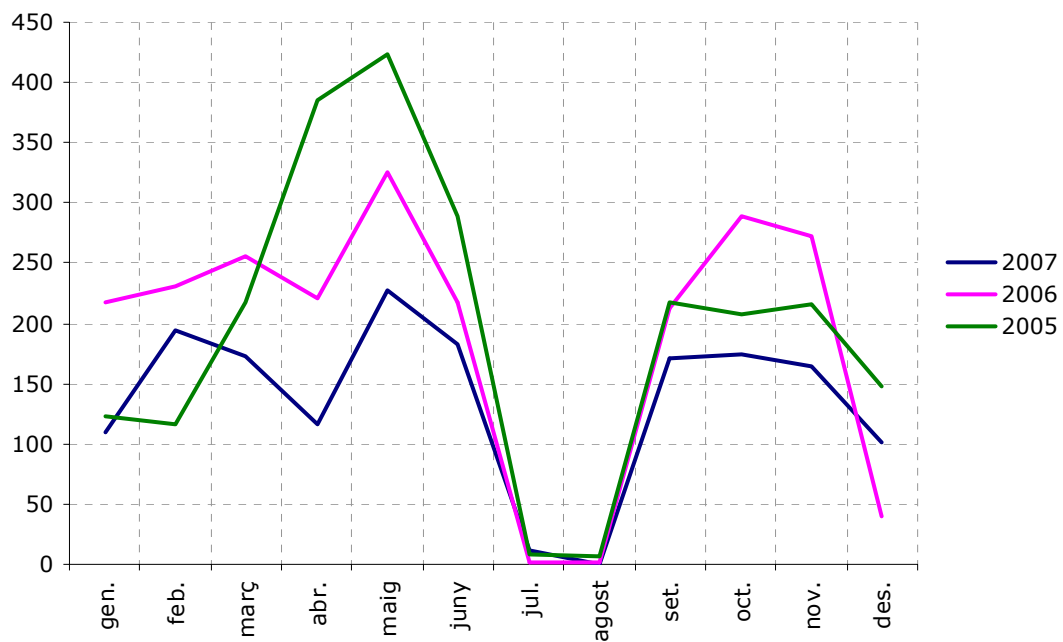

1.15.2.- Incidències tramitades per districte

Incidències tramitades per districte

2005-2006-2007

	2005	2006	2007	+ / - 2006-2007
Districte I	293	495	376	-24,04%
Districte II	79	114	96	-15,79%
Districte III	165	190	122	-35,79%
Districte IV	364	514	435	-15,37%
Districte V	1.027	659	351	-46,74%
Districte VI	433	324	248	-23,46%

Incidències tramitades per districte 2005-2006-2007

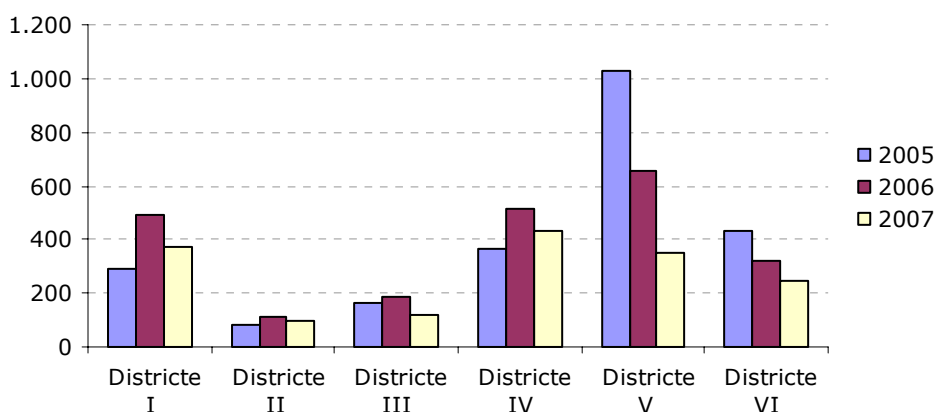

Incidències tramitades per districte

per departament 2007

	I	II	III	IV	V	VI	Totals
Brigades Municipals	193	38	48	191	72	45	587
Enllumenat Públic	5	2	1	6	4	5	23
GMUT	5	0	2	3	4	2	16
imcet	1	0	0	0	0	0	1
Imsabs	1	0	0	0	0	0	1
Mant. Urbà	118	41	52	169	198	155	733
salut pública	1	1	1	1	0	0	4
Mobilitat Urbana	25	1	6	16	8	10	66
Ocupació Via Pública	21	13	12	48	65	31	190
Varis	6	0	0	1	0	0	7
TOTAL	376	96	122	435	351	248	1.628

1.15.3.- Incidències tramitades per barri

Incidències tramitades per barri

2006-2007

	2006	2007	+ / - del total 2006-2007	+ / - del percentatge en relació al total de la ciutat 2006-2007
1 Centre	401	325	-18,95%	2,41%
2 Ca N'Aurell	215	271	26,05%	7,24%
3 Sant Pere	303	94	-68,98%	-7,49%
4 La Maurina	185	88	-52,43%	-2,69%
5 Can Boada Casc Antic	127	76	-40,16%	-0,89%
6 Les Arenes	54	69	27,78%	1,88%
7 Sant Pere Nord	104	68	-34,62%	-0,37%
8 Poble Nou	91	68	-25,27%	0,19%
9 Ca N'Anglada	71	60	-15,49%	0,58%
10 Egara	105	45	-57,14%	-1,83%
11 Can Palet	13	41	215,38%	1,95%
12 La Cogullada	48	37	-22,92%	0,17%
13 Roc Blanc	55	36	-34,55%	-0,20%
14 Sant Llorenç	35	34	-2,86%	0,56%
15 Can Roca	25	33	32,00%	0,93%
16 Torrent Pere Parres	67	32	-52,24%	-0,97%
17 Vallparadís	38	27	-28,95%	0,00%
18 Can Parellada	26	27	3,85%	0,52%
19 Pla del Bon Aire	24	23	-4,17%	0,36%
20 Can Boada del Pi	16	23	43,75%	0,71%
21 Can Tusell	22	22	0,00%	0,39%
22 Segle XX	88	19	-78,41%	-2,68%
23 Les Fonts	8	14	75,00%	0,51%
24 Montserrat	12	14	16,67%	0,33%
25 Torre-sana	21	13	-38,10%	-0,12%
26 Can Jofresa	55	10	-81,82%	-1,79%
27 P.I. Nord	2	10	400,00%	0,53%
28 Antic Poble St.Pere	6	9	50,00%	0,29%
29 Cementiri Vell	18	9	-50,00%	-0,23%
30 Vilardell	10	9	-10,00%	0,12%
31 Esc. Ind. - Pl. Catalunya	30	6	-80,00%	-0,94%
32 Xúquer	0	6		0,37%
33 Guadalhorce	0	5		0,31%
34 Les Martines	4	2	-50,00%	-0,05%
35 Can Gonteres	3	2	-33,33%	-0,01%
36 Vista Alegre	3	1	-66,67%	-0,07%

1.16.- EXPEDIENTS SANCIONADORS

1.16.1.- Expedients tramitats

Expedients sancionadors tramitats per incompliment OOMM 2005-2006-2007

	2005	2006	2007	+ / - 2006-2007
Talls de carrers	133	201	230	14,43%
Sorolls vivenda	121	144	196	36,11%
Acció contrària al respecte	76	155	152	-1,94%
Contenidors	108	138	152	10,14%
Sorolls via pública	75	135	120	-11,11%
Embrutar la vp	118	72	105	45,83%
Aigües menors	47	75	90	20,00%
Altres	13	159	85	-46,54%
Pintades	47	29	27	-6,90%
Engantxar cartells	31	11	25	127,27%
Malmetre instal·lacions	22	18	20	11,11%
Acampar	15	7	20	185,71%
Venda ambulat	20	16	17	6,25%
Circular sense tancar la càrrega del camió	34	15	12	-20,00%
Gènere a l'exterior establiment	5	1	6	500,00%
Decomís	75	4	5	25,00%
Requeriments retirada cartells	0	0	5	127,27%
Fer foc	8	1	2	100,00%
Fer un mal ús de les instal·lacions municipals	22	21	1	-95,24%
Negar-se a facilitar dades	6	0	1	-95,24%
Transport especial	4	1	1	0,00%
Consumir begudes a la vp	4	8	s/d*	
TOTAL	984	1.211	1.272	5,04%

* sense dades

**Expedients sancionadors
per incompliment OOMM 2005-2006-2007**

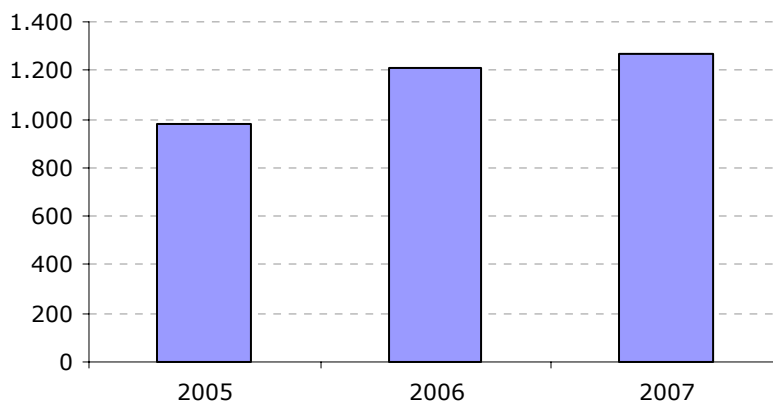

1.16.2.- Expedients tramitats a menors d'edat per incompliment OOMM

Expedients tramitats a menors d'edat **2005-2006-2007**

	2005	2006	2007	+ / - 2006-2007
Total	984	1.211	1.272	5,04%
Menors	99	112	100	-10,71%
% Menors	10,06%	9,25%	7,86%	-1,39%
% Altres	89,94%	90,75%	92,14%	1,39%

Expedients sancionadors menors d'edat 2005-2006-2007

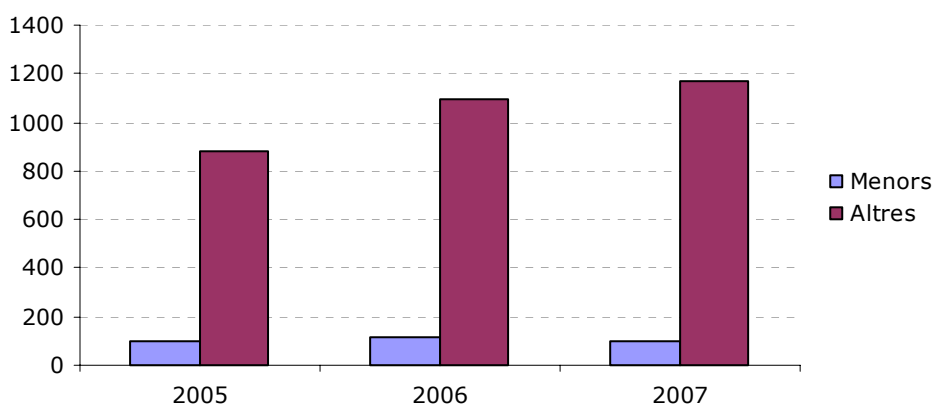

Expedients tramitats a menors d'edat **per tipus 2005-2006-2007**

	2005	2006	2007	+ / - 2006-2007
Acció contrària al respecte	6	22	11	-50,00%
Fer un mal ús de les instal·lacions municipals	17	7	1	-85,71%
Malmetre instal·lacions, objectes d'ús comú	10	13	7	-46,15%
Pintades (grafitis)	31	13	21	61,54%
Sorolls via pública	8	24	20	-16,67%
Embrutar la via pública	20	25	25	0,00%
Altres	7	8	15	87,50%
TOTAL	99	112	100	-10,71%

1.16.3.- Import sancions expedients tramitats

Import per expedients sancionadors **2005-2006-2007**

	2005	2006	2007	+ / - 2006-2007
Imports	61.124,28	95.329,34	103.271,82	8,33%

Imports sancions per expedients **2005-2006-2007**



1.17.- TRÀMITS DE NOVETATS

1.17.1.- Novetats Policia Municipal

Novetats Policia Municipal per mesos 2005-2006-2007

	2005	2006	2007	+ / - 2006-2007
Gener	2.002	2.110	2.300	9,00%
Febrer	1.994	2.152	2.404	11,71%
Març	2.032	2.510	2.589	3,15%
Abril	2.377	2.280	2.396	5,09%
Maig	2.398	2.765	2.917	5,50%
Juny	2.819	2.933	2.954	0,72%
Juliol	2.411	2.725	2.597	-4,70%
Agost	1.925	2.152	2.065	-4,04%
Setemb.	2.282	2.415	2.655	9,94%
Octubre	2.264	2.840	2.689	-5,32%
Novemb.	2.233	2.496	2.567	2,84%
Desemb.	2.032	2.154	2.480	15,13%
TOTAL	26.769	29.532	30.613	3,66%

Novetats Policia Municipal **per mesos 2005-2006-2007**

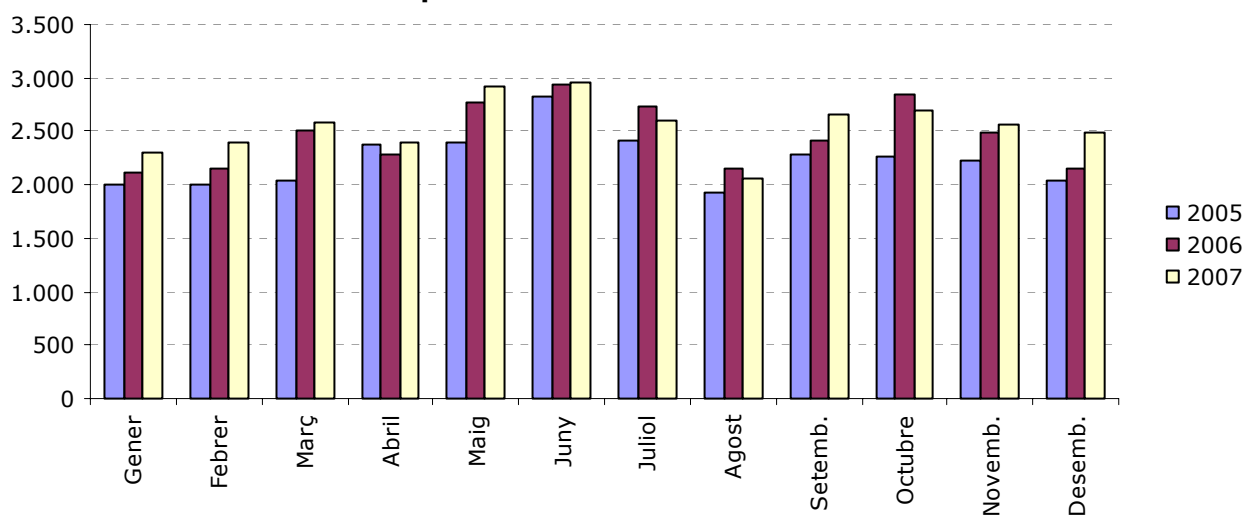

1.17.2.- Novetats tramitades a altres departaments

Novetats tramitades altres departaments

2005-2006-2007

	2005	2006	2007	+ / - 2006-2007
Vehicles abandonats	1.545	1.553	1.910	22,99%
Ocupació Via Pública	157	218	1.615	640,83%
Brigades Municipals	638	711	845	18,85%
Mant. Urbà	106	503	548	8,95%
Gerència M. D'Urbanisme	402	445	485	8,99%
Mobilitat Urbana	415	478	435	-9,00%
Protecció de la Salut	291	245	282	15,10%
Projectes i obres / enllumenat	24	124	264	112,90%
IMSABS	198	170	234	37,65%
Medi Ambient	162	174	171	-1,72%
Pame	22	46	10	-78,26%
Varis	29	4	10	150,00%
Precinte vehicles	35	3	6	100,00%
Consum	17	9	4	-55,56%
Parc de Vallparadís	1	4	4	0,00%
Serveis Jurídics	13	4	3	-25,00%
Promoció de la Dona	14	9	2	-77,78%
Participació Ciutadana	1	s/d*	s/d*	
Imcet	8	3	s/d*	
Objectes perduts	196	s/d*	s/d*	
Protecció civil	105	s/d*	s/d*	
TOTAL	4.379	4.703	6.828	45,18%

s/d* sense dades

Novetats tramitades altres departaments 2005-2006-2007



1.18.- SOL·LICITUDS DE PRESTACIONS DE SERVEIS POLICIALS

1.18.1.- Sol·licituds diverses

Solicituds de prestacions serveis policials

2005-2006-2007

Conceptes	2005	2006	2007	+ / - 2006-2007
Particulars	343	342	360	5,26%
Comunitat de propietaris	9	8	12	50,00%
Escoles	30	49	36	-26,53%
Empreses	15	7	8	14,29%
Altres	13	63	47	-25,40%
Associacions de veïns	39	0	10	
Entitats autònomes municipals	2	0	0	
TOTAL	451	469	473	0,85%

Sol·licituds de prestacions policials 2005-2006-2007

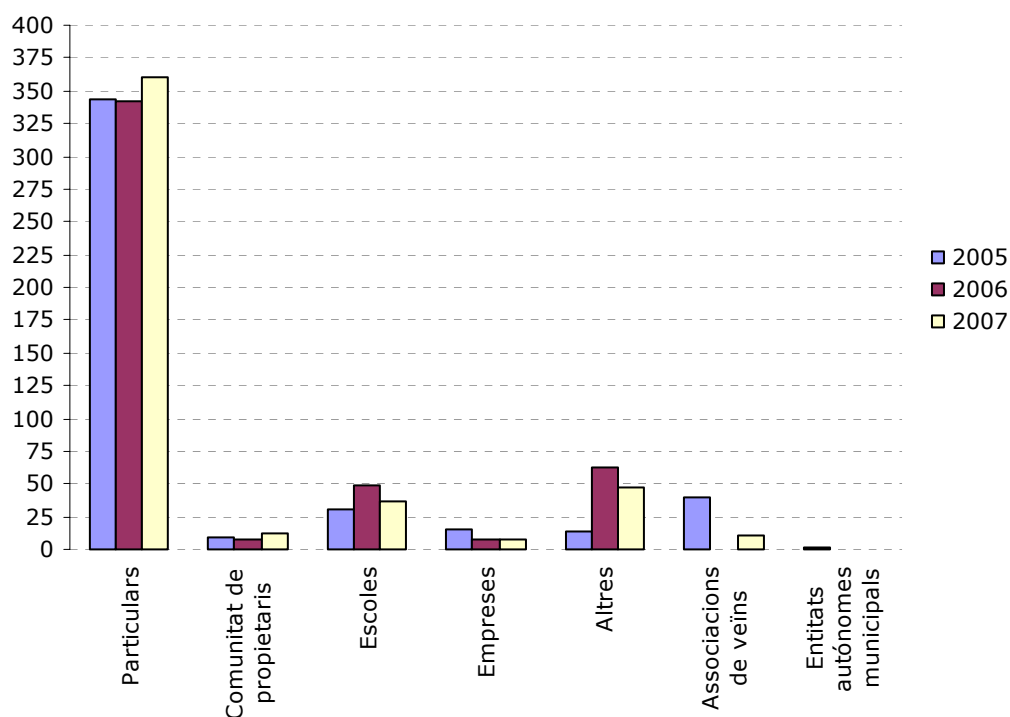

1.19.- DENÚNCIES DE TRÀNSIT

1.19.1.- Denúncies de trànsit tramitades a l'Ajuntament i SCT

Denúncies de trànsit tramitades a l'Ajuntament

2005-2006-2007

	2005	2006	2007	+ / - 2006-2007
Estacionaments i Parades Antireglamentàries				
Infraccions diverses	7.464	6.900	9.484	37,45%
Doble fila	1.192	1.395	1.603	14,91%
En zona de càrrega y descàrrega	6.049	5.450	6.070	11,38%
En pas de vianants	2.566	1.637	172	-89,49%
Sobre la vorera	4.706	4.389	4.875	11,07%
TOTAL	21.977	19.771	22.204	12,31%
Infraccions en moviment				
Infraccions diverses en moviment	458	510	550	7,84%
No portar el casc o no homologat	300	179	102	-43,02%
No portar cinturó de seguretat	1.651	1.243	958	-22,93%
Alcoholèmies	298	381	427	12,07%
Semàfors	1.593	1.133	747	-34,07%
No respectar la senyalització	5.456	4.017	3.282	-18,30%
Sorolls	83	105	115	9,52%
Conduir utilitzant el telèfon mòbil	1.693	1.297	1.229	-5,24%
Documentació	103	140	142	1,43%
Velocitat	125	342	223	-34,80%
TOTAL	11.760	9.347	7.775	-16,82%
Infraccions a la Illa de Vianants				
Estacionaments	930	878	802	-8,66%
Altres infraccions a la illa	180	78	96	23,08%
TOTAL	1.110	956	898	-6,07%
TOTAL DENÚNCIES MUNICIPALS	34.847	30.074	30.877	2,67%

Denúncies de trànsit tramitades S.C.T.

2005-2006-2007

	2005	2006	2007	+ / - 2006-2007
Circular sense assegurança	1.271	1.169	1.031	-11,80%
Circular sense carnet de conduir	1.016	1.178	1.125	-4,50%
Circular sense llicència de ciclomotor	131	154	109	-29,22%
Defectes en el vehicle i accessoris	336	365	199	-45,48%
Manca del Permís de circulació	184	115	109	-5,22%
Manca d'altra documentació del vehicle	4	12	4	-66,67%
ITV caducada	1.460	1.236	1.228	-0,65%
Altres	194	160	101	-36,88%
TOTAL DENÚNCIES SCT	4.596	4.389	3.906	-11,00%

Total denúncies de trànsit tramitades

2005-2006-2007

	2005	2006	2007	+ / - 2006-2007
Ajuntament de Terrassa	34.847	30.074	30.877	2,67%
Servei Català de Trànsit	4.596	4.389	3.906	-11,00%
TOTAL DENÚNCIES DE TRÀNSIT	39.443	34.463	34.783	0,93%

1.19.2.- Denúncies de trànsit tramitades. Gràfics

**Denúncies de trànsit tramitades a l'Ajuntament
2005-2006-2007**

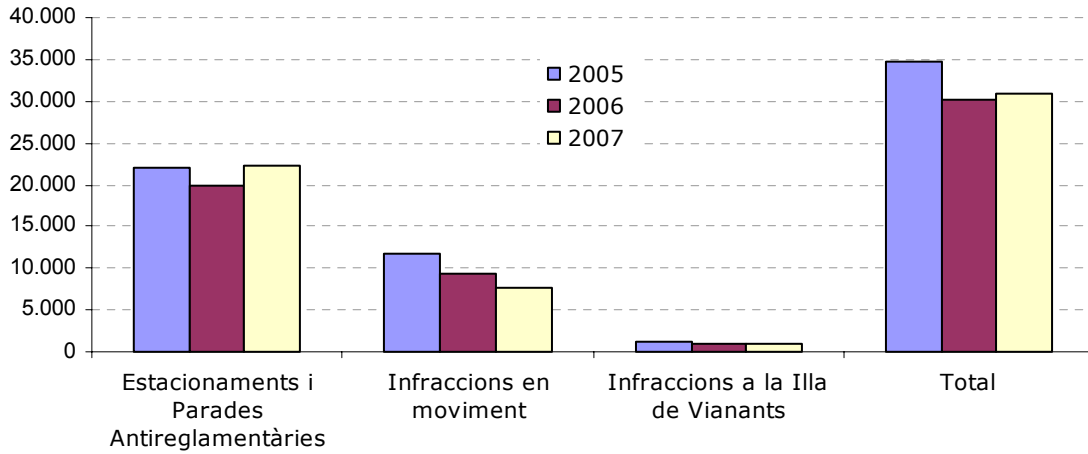

**Denúncies de trànsit tramitades al SCT
2005-2006-2007**

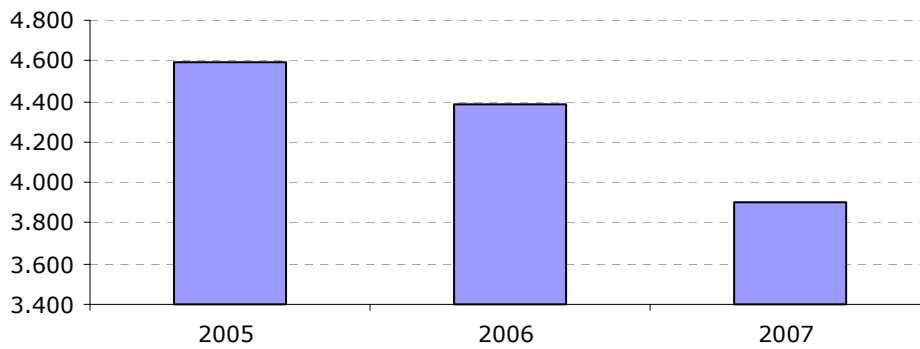

**Denúncies de trànsit
2005-2006-2007**

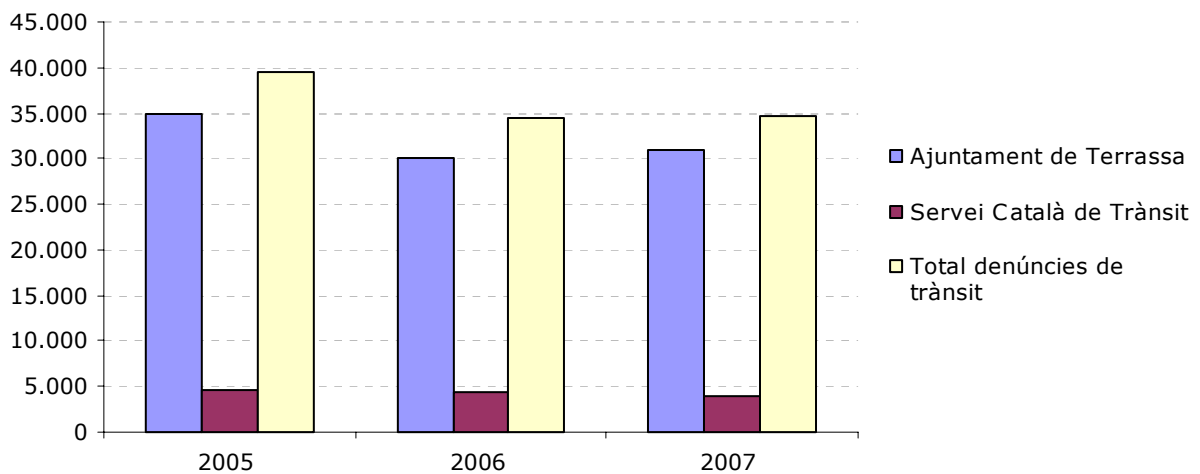

1.20.- OBJECTES PERDUTS

1.20.1.- Objectes perduts

Objectes perduts

2005-2006-2007

	2005	2006	2007	+ / - 2006-2007
Documents perduts	737	724	1.338	84,81%
Objectes de valor	14	47	16	-65,96%
TOTAL	751	771	1.354	75,62%

Objectes perduts 2005-2006-2007

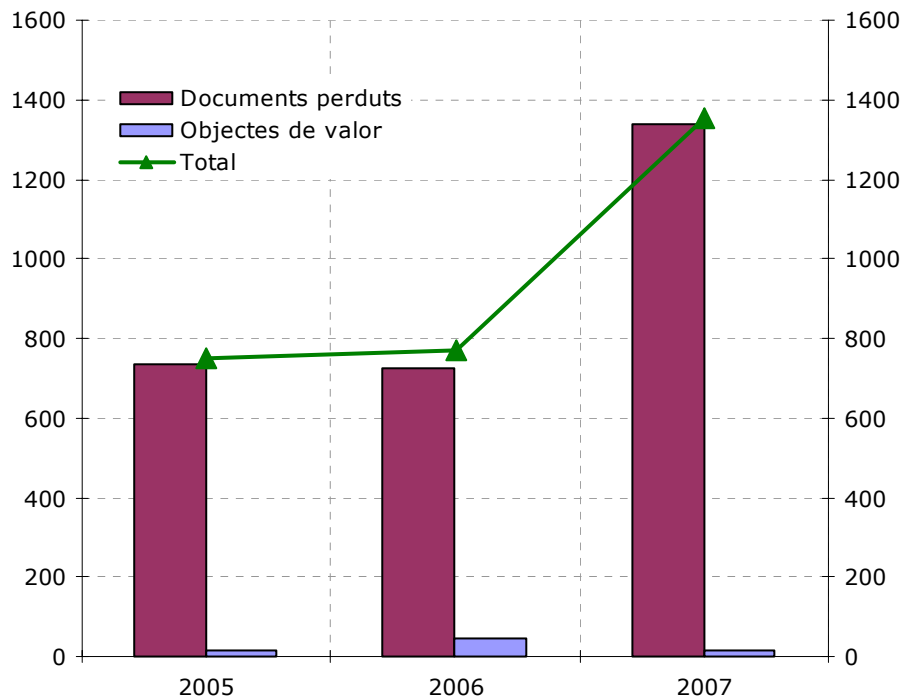

1.20.2.- Objectes perduts. Resolució

Objectes perduts per resolució 2006-2007

<u>concepte</u>	<u>2006</u>	<u>2007</u>	<u>+ / -</u> <u>2005-2006</u>
Enviats a altres administracions	196	167	-14,80%
Entregats al seu titular	100	349	249,00%
Pendents d'entrega	433	741	71,13%
Sense identificar	26	51	96,15%
Destruïts	16	46	187,50%

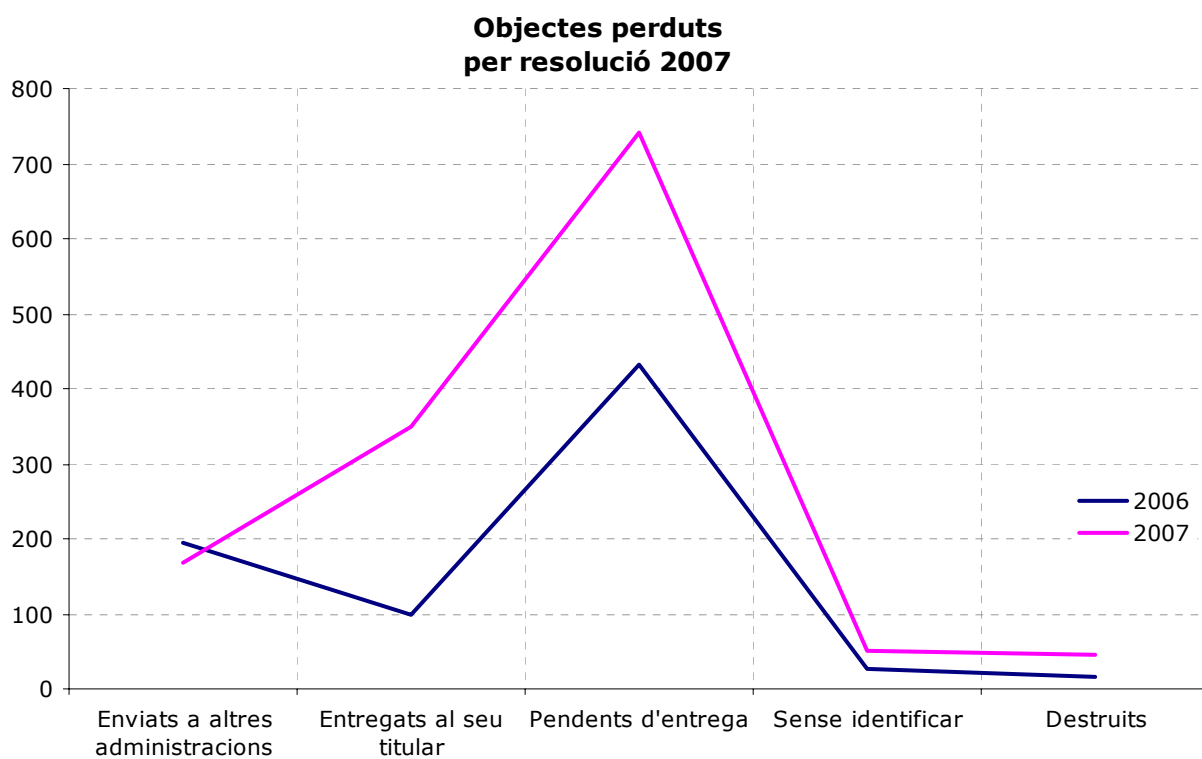

2.- Protecció Civil

2.1.- INCENDIS FORESTALS

2.1.1.- Incendis forestals per mesos, dia de la setmana i hora

Incendis forestals

per mesos, dia setmana i hora 2005-2006-2007

	2005	2006	2007	+ / - 2006-2007
PER MESOS				
Gener	10	0	0	
Febrer	10	1	3	200,00%
Març	7	2	9	350,00%
Abril	7	1	1	0,00%
Maig	13	10	0	-100,00%
Juny	32	26	7	-73,08%
Juliol	9	8	6	-25,00%
Agost	4	6	0	-100,00%
Setembre	2	4	3	-25,00%
Octubre	1	0	0	
Novembre	0	0	0	
Desembre	0	0	3	
TOTAL	95	58	32	-44,83%
PER DIA SETMANA				
dilluns	10	5	8	60,00%
dimarts	15	8	7	-12,50%
dimecres	11	8	3	-62,50%
dijous	14	8	2	-75,00%
divendres	20	10	3	-70,00%
dissabte	13	11	6	-45,45%
diumenge	12	8	3	-62,50%
PER HORA DEL DIA				
00:01 - 01:00	6	6	2	-66,67%
01:01 - 02:00	0	2	1	-50,00%
02:01 - 03:00	0	2	1	-50,00%
03:01 - 04:00	1	0	0	
04:01 - 05:00	1	0	0	
05:01 - 06:00	0	1	0	-100,00%
06:01 - 07:00	0	0	0	
07:01 - 08:00	1	0	0	
08:01 - 09:00	0	0	1	
09:01 - 10:00	1	0	1	
10:01 - 11:00	1	2	2	0,00%
11:01 - 12:00	5	0	2	
12:01 - 13:00	2	2	3	50,00%
13:01 - 14:00	5	1	1	0,00%
14:01 - 15:00	8	6	2	-66,67%
15:01 - 16:00	4	3	2	-33,33%
16:01 - 17:00	5	2	1	-50,00%
17:01 - 18:00	20	4	3	-25,00%
18:01 - 19:00	10	4	3	-25,00%
19:01 - 20:00	12	9	0	-100,00%
20:01 - 21:00	6	2	1	-50,00%
21:01 - 22:00	1	3	1	-66,67%
22:01 - 23:00	4	4	3	-25,00%
23:01 - 24:00	2	5	2	-60,00%

2.1.2.- Incendis forestals. Gràfics

**Incendis forestals
per mesos 2005-2006-2007**

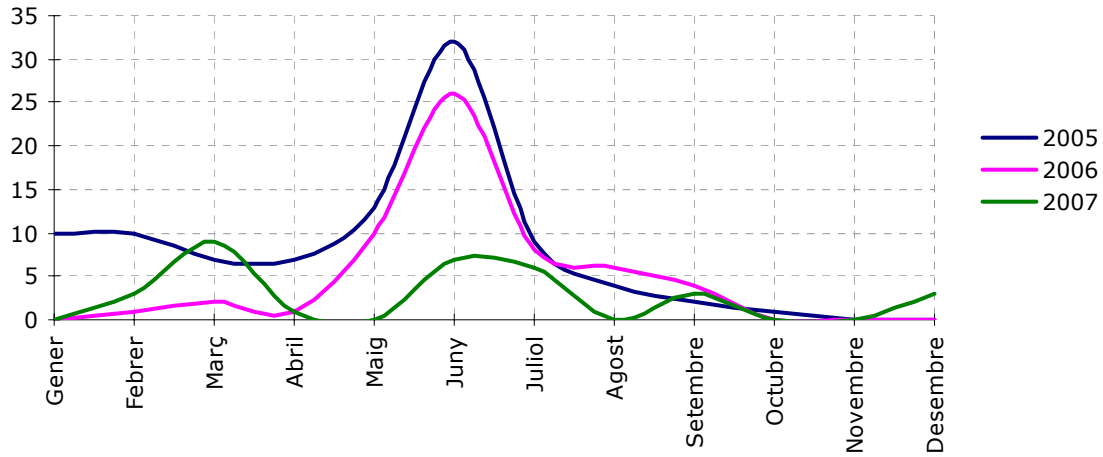

**Incendis forestals
per dia de la setmana 2005-2006-2007**

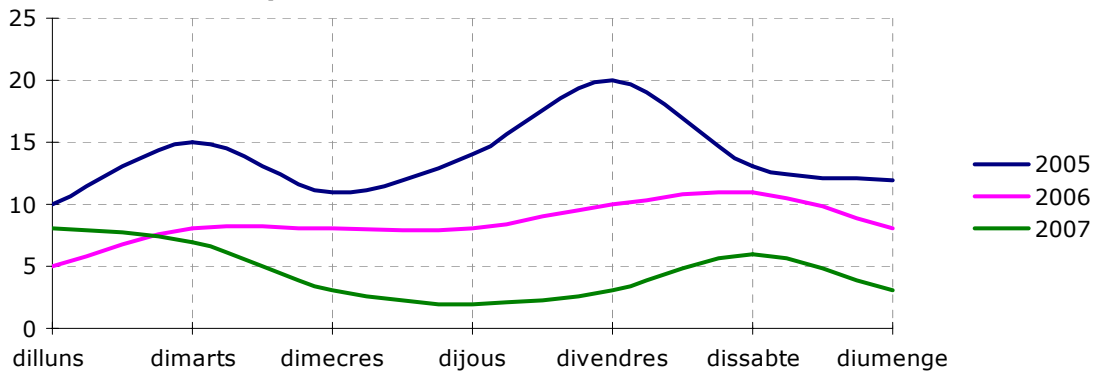

**Incendis forestals
per hora 2005-2006-2007**

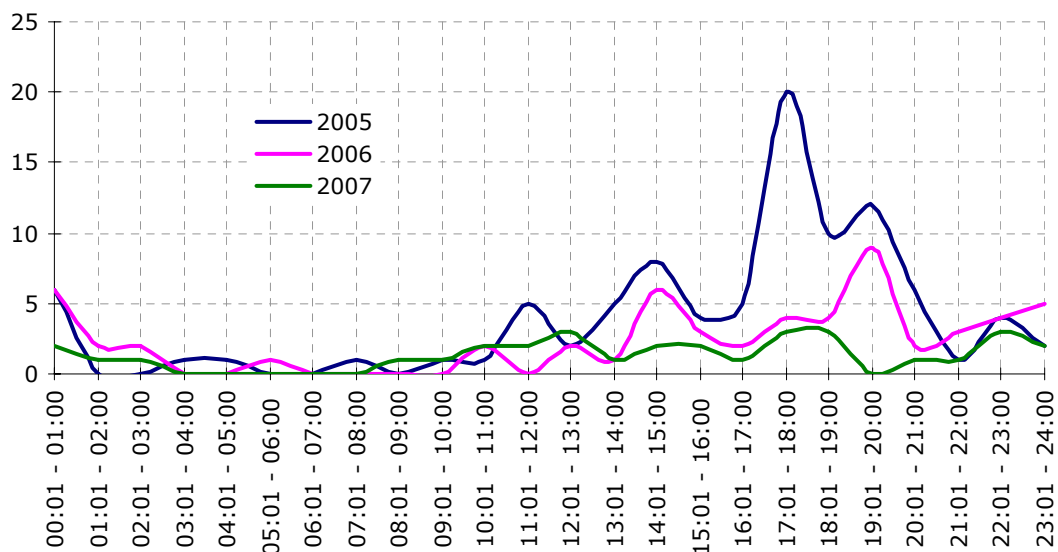

2.1.3.- Temperatures. Plujes. Relació incendis-temperatures-plujes

Temperatures

per mesos 2005-2006-2007

	2005	2006	2007	+ / - 2006-2007
Gener	6,1	6,6	9,4	42,42%
Febrer	5,7	7,4	10,9	47,30%
Març	10,8	11,5	11,4	-0,87%
Abril	12,95	14,55	14,8	1,72%
Maig	18	18,6	17,9	-3,76%
Juny	23	22,65	21,5	-5,08%
Juliol	25,2	26,4	23,0	-12,88%
Agost	22,9	22,8	22,4	-1,75%
Setembre	19,15	20,6	20,1	-2,43%
Octubre	16,7	17,9	16,0	-10,61%
Novembre	11,5	12,95	10,7	-17,37%
Desembre	5,6	7,2	8,4	16,67%

Plujes

per mesos 2005-2006-2007

	2005	2006	2007	+ / - 2005-2006
Gener	0	111,8	3,2	-97,14%
Febrer	25,9	7,1	22,4	215,49%
Març	16,3	4,8	38,6	704,17%
Abril	14,9	8,9	146,0	1540,45%
Maig	42,3	12,1	86,8	617,36%
Juny	8,2	10,5	2,8	-73,33%
Juliol	46,1	26,3	0,8	-96,96%
Agost	53,3	41,1	121,8	196,35%
Setembre	115,2	180,2	7,6	-95,78%
Octubre	135,7	26,6	96,8	263,91%
Novembre	90,5	3	1,8	-40,00%
Desembre	9,9	28,7	7,6	-73,52%

Relació incendis - temperatura - pluja
2007

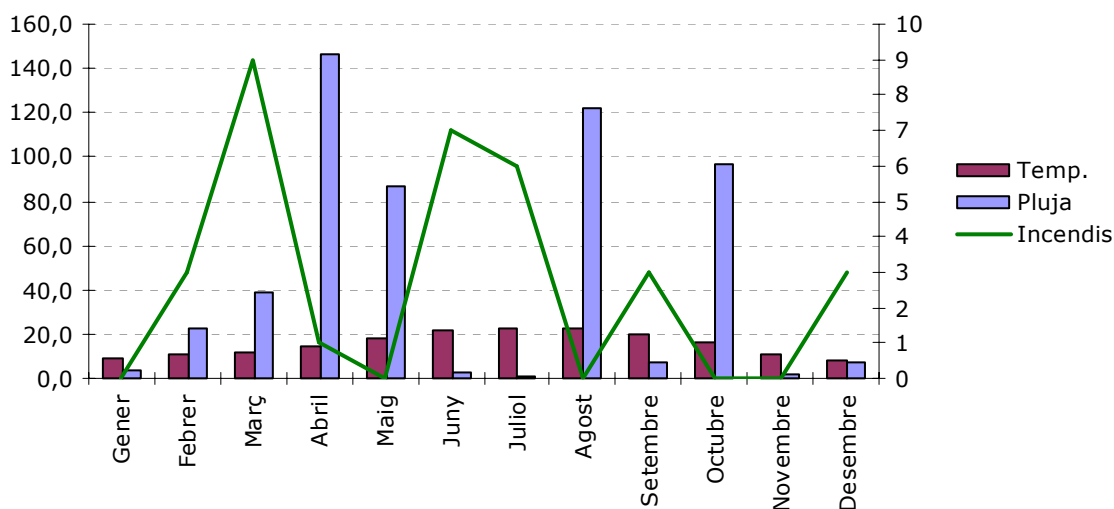

2.2.- SIMULACRES

2.2.1.- Simulacres per nivell escolar

Simulacres per nivell escolar 2005-2006-2007

	2005	2006	2007
Pre-escolar	3	3	0
Infantil - Primària	30	30	16
Secundària	13	13	6
Altres	s/d*	3	10
TOTAL	46	49	32

Simulacres per nivell escolar 2005-2006-2007

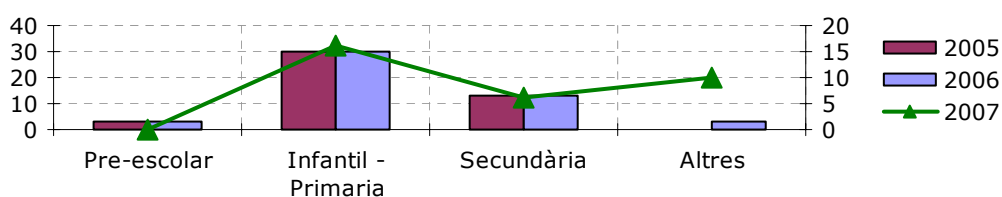

2.2.2.- Simulacres per mes

Simulacres per mes 2005-2006-2007

	2005	2006	2007
gener	1	2	1
febrer	1	1	3
març	1	5	6
abril	1	1	0
maig	4	3	1
juny	0	7	7
juliol	0	0	0
agost	0	0	0
setembre	0	0	0
octubre	11	4	0
novembre	12	11	9
desembre	15	15	4
TOTAL	46	49	32

Simulacres per mes 2005-2006-2007

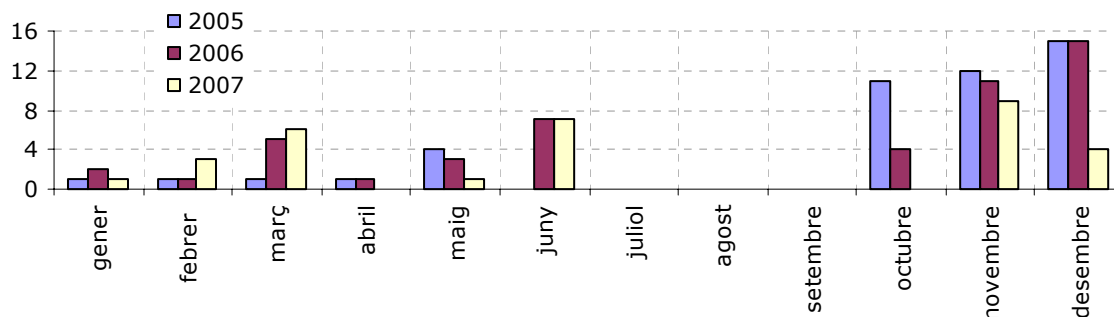

2.3.- INVERSIONS

2.3.1.- Inversions en campanyes i obres de prevenció

Inversions en campanyes i obres de prevenció

2005-2006-2007

	2005	2006	2007	+ / - 2006-2007
Campanyes *	137.587,72	119.662,49	37.499,24	-68,66%
Obres PPI	45.146,71	44.253,35	39.813,58	-10,03%
Urbanitzacions	77.587,00	81.586,87	72.000,00	-11,75%
Altres	9.985,82	7.830,00	27.047,00	245,43%
Voluntaris	0,00	6.000,00	6.000,00	0,00%
TOTAL	270.307,25	253.332,71	182.359,82	-28,02%

* La quantitat d'aquest concepte ha baixat en 2007 per causa de la creació de FADFVOcc

Inversions 2005-2006-2007

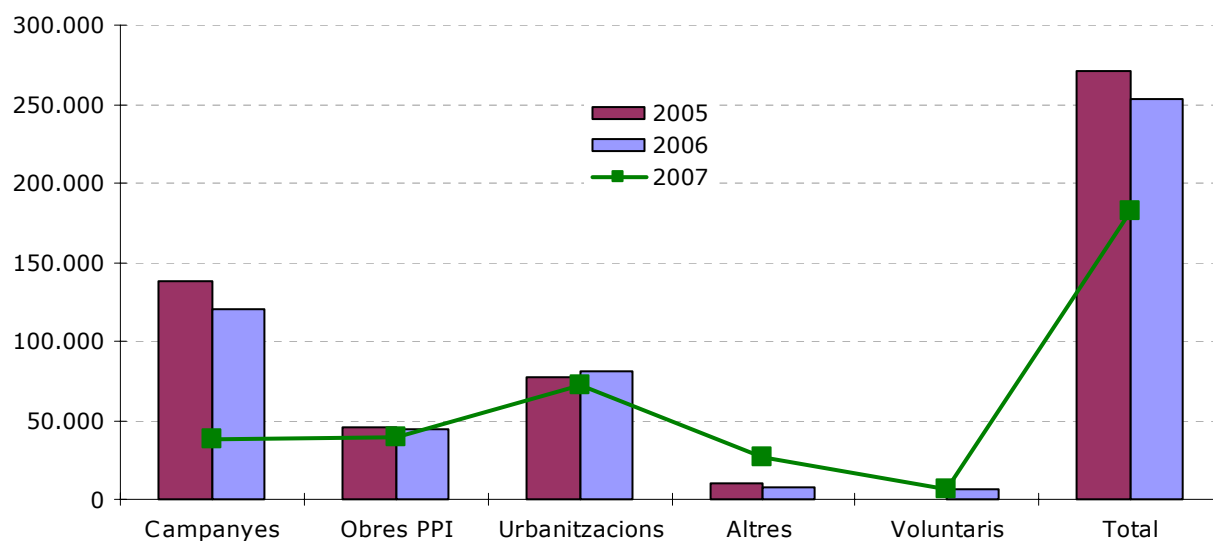

3.- Accidentalitat de trànsit

3.1.- DADES GENERALS

3.1.1.- Esquema d'accidents 2007

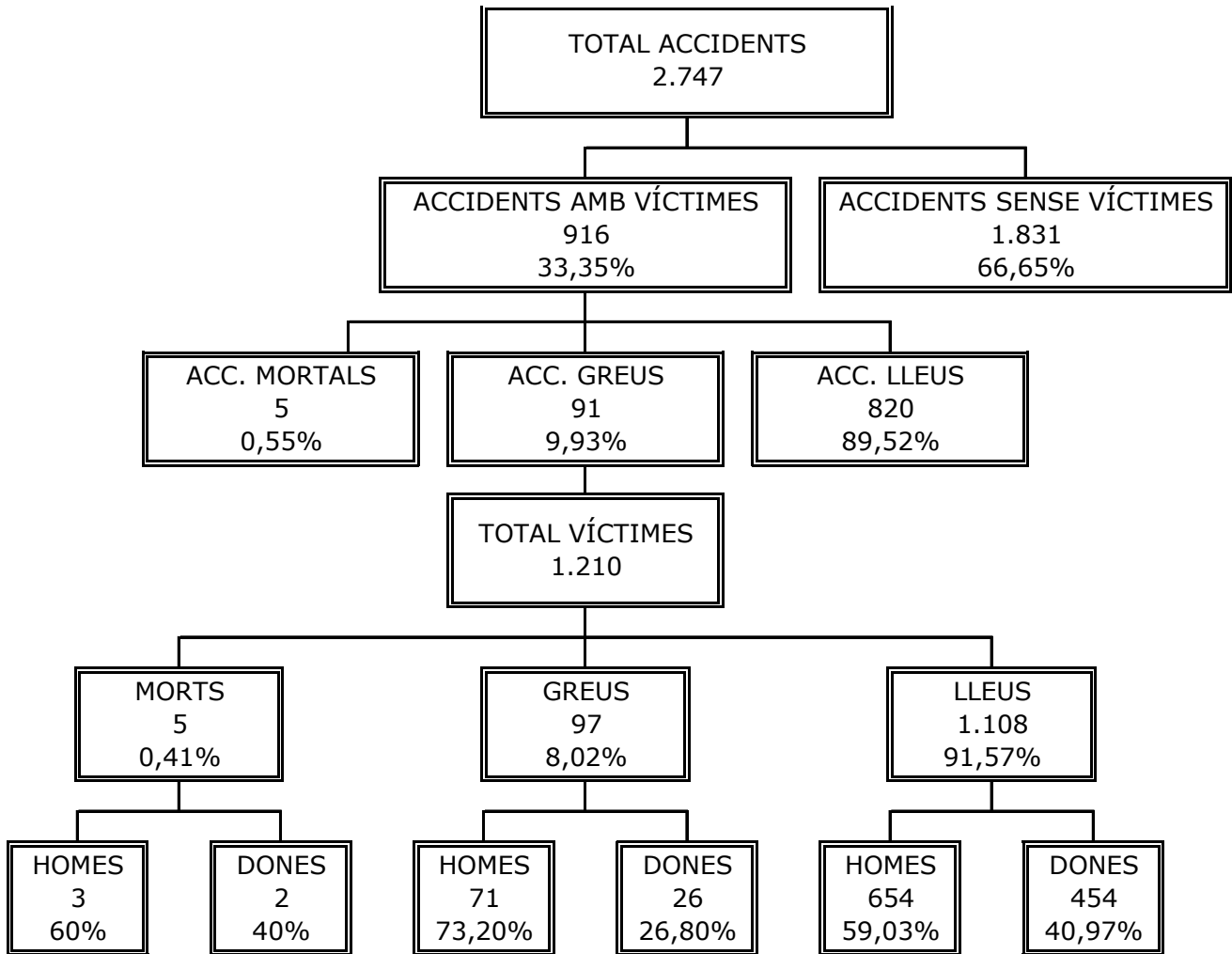

3.1.2.- Accidents de trànsit amb víctimes i sense 2007

Accidents de trànsit 2006-2007

accidents per lesivitat

	2006*	2007*	2007**	dif.*	dif.**
Accidents mortals	5	5	5	0	0
Accidents greus	53	77	91	24	38
Accidents Lleus	840	834	820	-6	-20
Accidents sense ferits	1.802	1.831	1.831	29	29
TOTAL	2.700	2.747	2.747	47	47

* Dades recollides del programa d'accidents (GITA)

**Dades recollides amb un nou mètode d'estudi dels accidents amb ferits, amb un seguiment de les víctimes per possibles modificacions del seu pronòstic, el qual pot passar de lleu a greu (menys greu, reservat, greu i molt greu), aplicant aquest resultat posteriorment al programa GITA.

Que aquest nou mètode s'aplicarà pels posteriors anys, per tal de realitzar una estadística més exacta de la lesivitat dels accidents.

Tanmateix caldria fer constar que segons el SIDAT (Sistema integral de recollida dades accidents de Catalunya) durant l'any 2007 hi ha constància de 68 accidents greus i 798 accidents lleus.

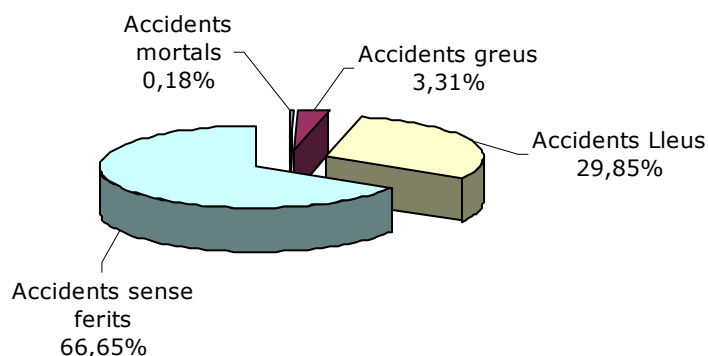

Accidents de trànsit amb víctimes i sense

Accidents amb i sense víctimes

2005-2006-2007

	2005	2006	2007	+ / - 2006-2007
Sense víctimes	1.524	1.802	1.831	1,61%
Amb víctimes	817	898	916	2,00%
TOTAL	2.341	2.700	2.747	1,74%

Accidents amb i sense víctimes 2005-2006-2007

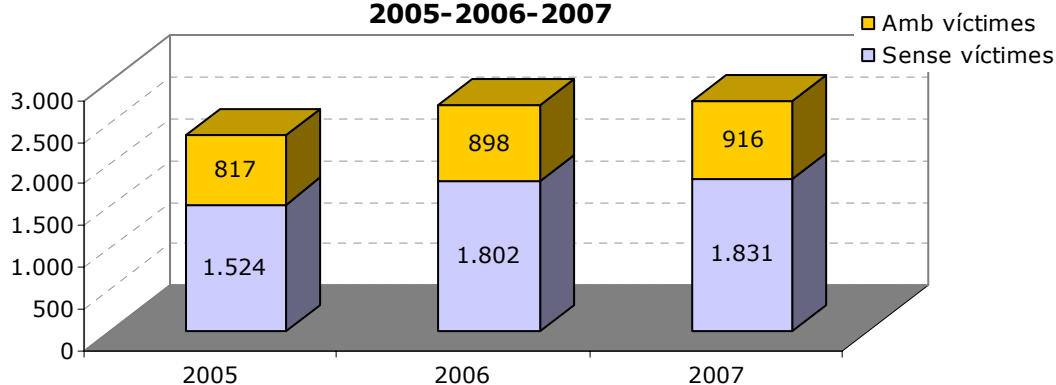

3.2.- ACCIDENTS AMB FERITS

3.2.1.- Accidents amb víctimes per mesos. Comparativa

Accidents de trànsit amb víctimes per mesos 2005-2006-2007

	2005	2006	2007	+ / - 2006-2007
gener	58	71	74	4,23%
febrer	57	70	78	11,43%
març	60	92	78	-15,22%
abril	76	75	80	6,67%
maig	61	91	85	-6,59%
juny	76	73	84	15,07%
juliol	72	75	79	5,33%
agost	47	45	61	35,56%
setembre	80	68	70	2,94%
octubre	68	77	73	-5,19%
novembre	91	71	78	9,86%
desembre	71	90	76	-15,56%
TOTAL	817	898	916	2,00%

Accidents de trànsit amb ferits per mesos 2005-2006-2007

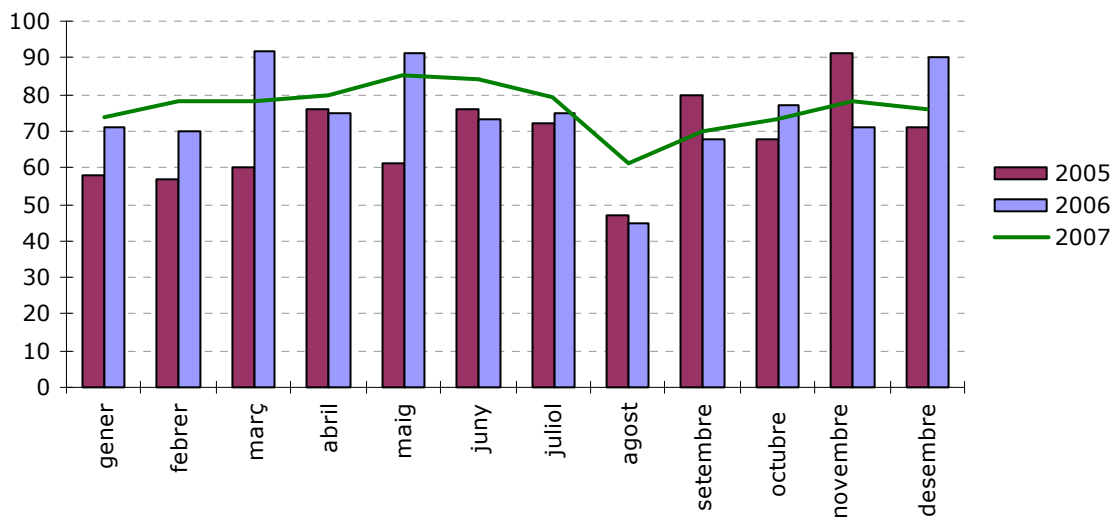

3.2.2.- Accidents amb víctimes per dia de la setmana. Comparativa

Accidents de trànsit amb víctimes per dia de la setmana 2005-2006-2007

	2005	% del total	2006	% del total	2007	% del total	+ / - % 06-07
Dilluns	124	15,18%	149	16,59%	134	14,63%	-10,07%
Dimarts	116	14,20%	138	15,37%	148	16,16%	7,25%
Dimecres	111	13,59%	126	14,03%	133	14,52%	5,56%
Dijous	112	13,71%	149	16,59%	147	16,05%	-1,34%
Divendres	155	18,97%	124	13,81%	141	15,39%	13,71%
Disabte	111	13,59%	127	14,14%	122	13,32%	-3,94%
Diumenge	88	10,77%	85	9,47%	91	9,93%	7,06%
TOTAL	817	100,00%	898	100,00%	916	100,00%	2,00%

**Accidents amb víctimes
per dia de la setmana 2005-2006-2007**

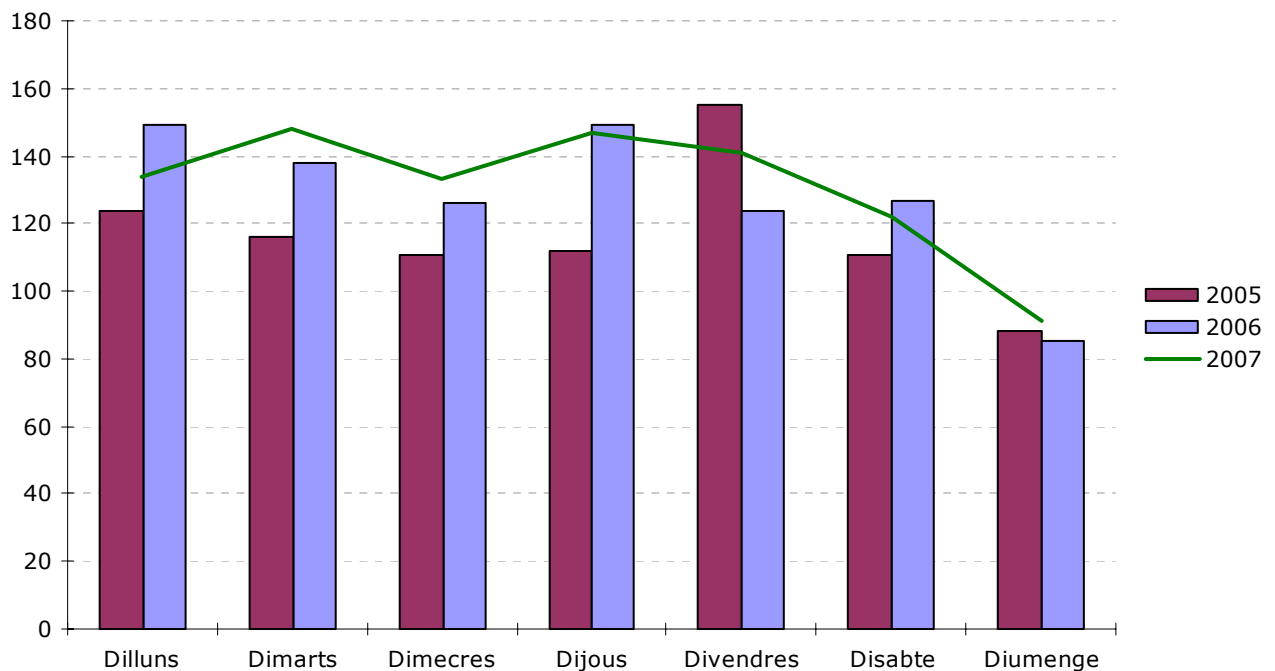

3.2.3.- Accidents amb víctimes per franja horària. Comparativa

Accidents de trànsit amb víctimes per franja horària 2005-2006-2007

hora	2005	% del total	2006	% del total	2007	% del total	+ / - 06-07
00:00 a 00:59	10	1,22%	11	1,22%	10	1,09%	-9,09%
01:00 a 01:59	11	1,35%	5	0,56%	13	1,42%	160,00%
02:00 a 02:59	6	0,73%	6	0,67%	6	0,66%	0,00%
03:00 a 03:59	11	1,35%	4	0,45%	3	0,33%	-25,00%
04:00 a 04:59	6	0,73%	9	1,00%	8	0,87%	-11,11%
05:00 a 05:59	11	1,35%	8	0,89%	9	0,98%	12,50%
06:00 a 06:59	14	1,71%	18	2,00%	17	1,86%	-5,56%
07:00 a 07:59	18	2,20%	34	3,79%	24	2,62%	-29,41%
08:00 a 08:59	33	4,04%	41	4,57%	43	4,69%	4,88%
09:00 a 09:55	44	5,39%	38	4,23%	40	4,37%	5,26%
10:00 a 10:59	33	4,04%	38	4,23%	39	4,26%	2,63%
11:00 a 11:59	31	3,79%	43	4,79%	48	5,24%	11,63%
12:00 a 12:59	45	5,51%	54	6,01%	46	5,02%	-14,81%
13:00 a 13:59	63	7,71%	66	7,35%	72	7,86%	9,09%
14:00 a 14:59	58	7,10%	48	5,35%	63	6,88%	31,25%
15:00 a 15:59	56	6,85%	56	6,24%	71	7,75%	26,79%
16:00 a 16:59	48	5,88%	30	3,34%	45	4,91%	50,00%
17:00 a 17:59	38	4,65%	64	7,13%	48	5,24%	-25,00%
18:00 a 18:59	58	7,10%	85	9,47%	77	8,41%	-9,41%
19:00 a 19:59	64	7,83%	63	7,02%	76	8,30%	20,63%
20:00 a 20:59	64	7,83%	50	5,57%	50	5,46%	0,00%
21:00 a 21:59	37	4,53%	51	5,68%	48	5,24%	-5,88%
22:00 a 22:59	34	4,16%	54	6,01%	34	3,71%	-37,04%
23:00 a 23:59	24	2,94%	22	2,45%	26	2,84%	18,18%
TOTAL	817	100,00%	898	100,00%	916	100,00%	2,00%

**Accidents amb víctimes
per franja horària 2005-2006-2007**

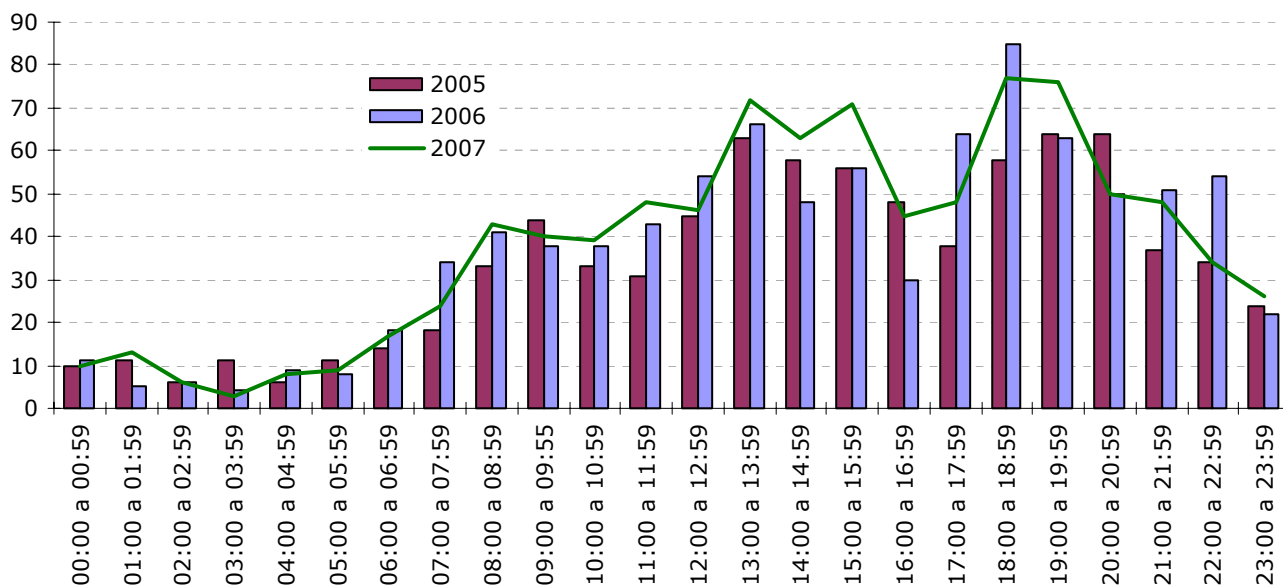

3.2.4.- Relació accidentalitat per franja horària i desplaçaments

Relació accidents de trànsit amb desplaçaments per franja horària

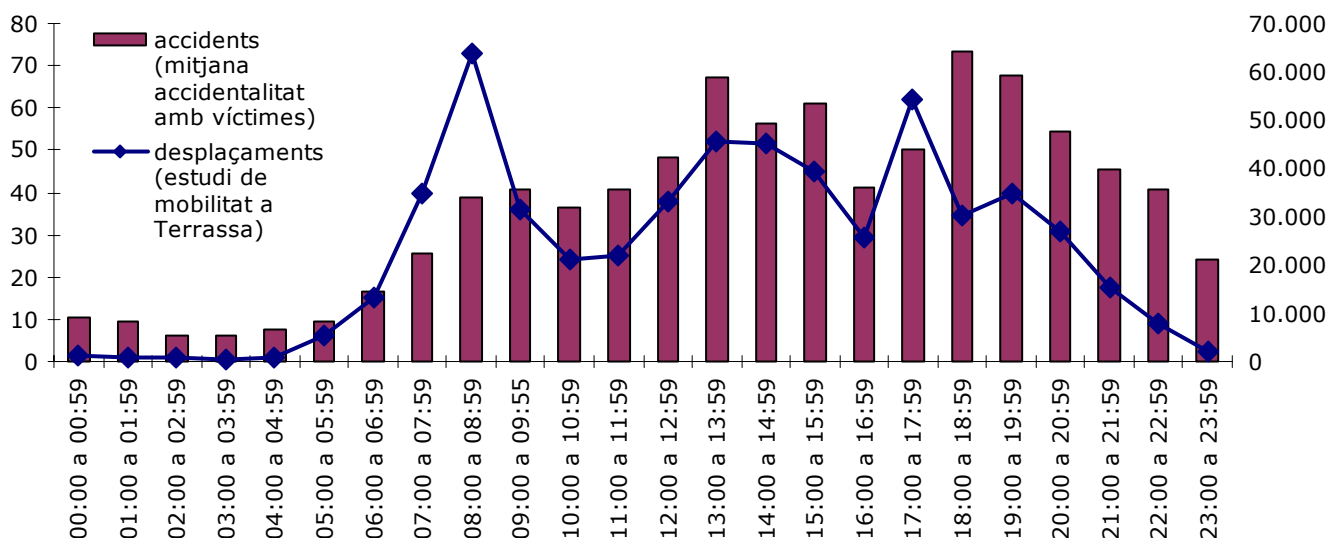

3.2.5.- Accidents amb víctimes per districte. Comparativa

Accidents de trànsit amb víctimes per districte 2005-2006-2007

	2005	% del total	2006	% del total	2007	% del total	+ / - 06-07
Districte I	95	11,63%	141	15,70%	117	12,77%	-17,02%
Districte II	113	13,83%	90	10,02%	102	11,14%	13,33%
Districte III	199	24,36%	204	22,72%	201	21,94%	-1,47%
Districte IV	138	16,89%	137	15,26%	173	18,89%	26,28%
Districte V	123	15,06%	223	24,83%	157	17,14%	-29,60%
Districte VI	132	16,16%	80	8,91%	145	15,83%	81,25%
Disseminats	17	2,08%	23	2,56%	21	2,29%	-8,70%
TOTAL	817		898		916		2,00%

Accidents amb víctimes per districte 2005-2006-2007

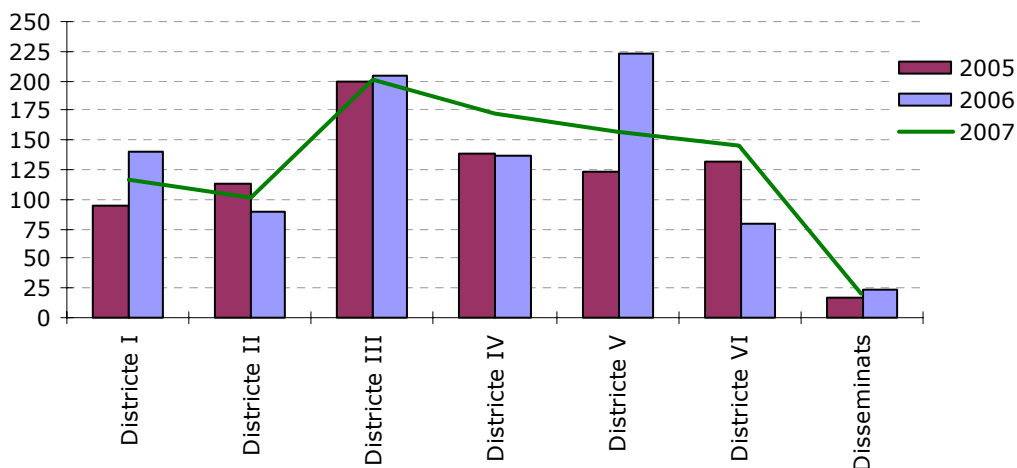

3.2.6.- Accidents amb víctimes per barri

Accidents de trànsit amb víctimes

Per barris i pronòstic 2007

	lleus	greus	morts	total
1 CA N'AURELL	83	9	1	93
2 CENTRE	53	8	1	62
3 SANT PERE	51	5	0	56
4 CA N'ANGLADA	46	4	0	50
5 SANT PERE NORD	44	4	0	48
6 P.I. SANTA MARGARIDA	39	3	0	42
7 CAN PALET	38	2	0	40
8 LES ARENES - LA GRIPIA - CAN MONTLLOR	31	5	0	36
9 SECTOR MONTSERRAT	30	4	0	34
10 POBLE NOU - ZONA ESPORTIVA	26	7	0	33
11 ROC BLANC	31	1	0	32
12 SEGLE XX	26	1	0	27
13 CAN BOADA CASC ANTIC	26	0	0	26
14 EGARA	21	3	1	25
15 CAN PARELLADA	21	3	0	24
16 CEMENTERI VELL	19	2	0	21
17 DISSEMINATS	19	2	0	21
18 LA COGULLADA	21	0	0	21
19 LA MAURINA	17	3	0	20
20 P.I. ELS BELLOTS	16	4	0	20
21 TORRENT D'EN PERE PARRES	16	3	0	19
22 VALLAPARADÍS	17	2	0	19
23 LES FONTS	15	0	1	16
24 P.I. CAN PARELLADA	11	1	0	12
25 PL. CATALUNYA- ESCOLA INDUSTRIAL	12	0	0	12
26 P.I. CAN PETIT	7	3	0	10
27 SANT LLORENÇ	9	1	0	10
28 TORRESANA	7	3	0	10
29 CAN TUSELL	9	0	0	9
30 P.I. SANTA EULÀLIA	8	0	0	8
31 MONTSERRAT	6	1	0	7
32 P.I. NORD	7	0	0	7
33 PLA DE BON AIRE	7	0	0	7
34 CAN GONTERES	4	2	0	6
35 CAN JOFRESA	5	0	0	5
36 LES MARTINES	5	0	0	5
37 P.I. CAN GUITAR	2	2	1	5
38 CAN BOADA DEL PI	2	2	0	4
39 PLA DE BON AIRE - EL GARROT	3	1	0	4
40 ANTIC POBLE DE SANT PERE	3	0	0	3
41 CAN ROCA	2	0	0	2
42 GUADALHORCE	2	0	0	2
43 VISTA ALEGRE	2	0	0	2
44 VILARDELL	1	0	0	1
45 CAN PALET DE VISTA ALEGRE	0	0	0	0
46 CAN PALET II	0	0	0	0
47 ELS CAUS - ELS PINETONS	0	0	0	0
48 FONT DE L'ESPARDENYERA	0	0	0	0
49 XÚQUER	0	0	0	0
TOTAL	820	91	5	916

3.2.7.- Accidents amb víctimes per barri. Comparativa

Accidents de trànsit amb víctimes

Comparativa per barris 2005-2006-2007

	2005	2006	2007	+ / - 2006-2007 %
1 CA N-AURELL	64	87	93	6,90%
2 CENTRE	64	75	62	-17,33%
3 SANT PERE	28	57	56	-1,75%
4 CA N-ANGLADA	68	56	50	-10,71%
5 SANT PERE NORD	41	36	48	33,33%
6 P.I. SANTA MARGARIDA	22	32	42	31,25%
7 CAN PALET	35	37	40	8,11%
8 LES ARENES - LA GRÍPIA - CAN MONT.	38	51	36	-29,41%
9 SECTOR MONTSERRAT	17	16	34	112,50%
10 POBLE NOU - ZONA ESPORTIVA	40	33	33	0,00%
11 ROC BLANC	30	21	32	52,38%
12 SEGLE XX	37	37	27	-27,03%
13 CAN BOADA CASC ANTIC	14	24	26	8,33%
14 ÈGARA	19	27	25	-7,41%
15 CAN PARELLADA	15	9	24	166,67%
16 CEMENTIRI VELL	13	27	21	-22,22%
17 DISSEMINATS	28	25	21	-16,00%
18 LA COGULLADA	11	15	21	40,00%
19 LA MAURINA	24	26	20	-23,08%
20 P.I. ELS BELLOTS	17	23	20	-13,04%
21 TORRENT D-EN PERE PARRES	11	13	19	46,15%
22 VALLPARADIS	9	14	19	35,71%
23 LES FONTS	21	19	16	-15,79%
24 P.I. CAN PARELLADA	18	14	12	-14,29%
25 PL. CATALUNYA - ESC. INDUSTRIAL	7	18	12	-33,33%
26 P.I. CAN PETIT	6	6	10	66,67%
27 SANT LLORENÇ	10	2	10	400,00%
28 TORRE-SANA	6	10	10	0,00%
29 CAN TUSELL	5	6	9	50,00%
30 P.I. SANTA EULÀLIA	6	21	8	-61,90%
31 MONTSERRAT	12	10	7	-30,00%
32 P.I. NORD	15	3	7	133,33%
33 PLA DEL BON AIRE	13	2	7	250,00%
34 CAN GONTERES	1	4	6	50,00%
35 CAN JOFRESA	16	14	5	-64,29%
36 LES MARTINES	3	6	5	-16,67%
37 P.I. CAN GUITARD	10	2	5	150,00%
38 CAN BOADA DEL PI	5	4	4	0,00%
39 PLA DEL BON AIRE - EL GARROT	1	1	4	300,00%
40 ANTIC POBLE DE SANT PERE	1	7	3	-57,14%
41 CAN ROCA	6	1	2	100,00%
42 GUADALHORCE	1	1	2	100,00%
43 VISTA ALEGRE	1	2	2	0,00%
44 VILARDELL	4	0	1	
45 CAN PALET DE VISTA ALEGRE	1	1	0	-100,00%
46 CAN PALET II	0	1	0	-100,00%
47 ELS CAUS - ELS PINETONS	0	0	0	
48 FONT DE L'ESPADENYERA	0	0	0	
49 XÚQUER	3	2	0	-100,00%
TOTAL	834	898	916	2,00%

3.2.8.- Accidents amb víctimes per districte i barri

Accidents de trànsit amb víctimes per barri i districte 2007

DISTRICTE I		DISTRICTE V	
1 CENTRE	62	1 SANT PERE	56
2 CEMENTIRI VELL	21	2 POBLE NOU - ZONA ESPORTIVA	33
3 VALLPARADÍS	19	3 CAN BOADA CASC ANTIC	26
4 PL. CATALUNYA - ESC. INDUSTRIAL	12	4 TORRENT DE'N PERE PARRÉS	19
5 ANTIC POBLE DE SANT PERE	3	5 PLA DEL BON AIRE	7
	TOTAL 117	6 CAN GONTERES	6
DISTRICTE II		7 CAN BOADA DEL PI	4
1 CA N'ANGLADA	50	8 PLA DEL BON AIRE - EL GARROT	4
2 SECTOR MONTSERRAT	34	9 CAN ROCA	2
3 TORRE-SANA	10	10 ELS CAUS - ELS PINETONS	0
4 MONTSERRAT	7	11 FONT DE L'ESPARDENYERA	0
5 VILARDELL	1		TOTAL 157
	TOTAL 102	DISTRICTE VI	
DISTRICTE III		1 SANT PERE NORD	48
1 P.I. SANTA MARGARIDA	42	2 LES ARENES - LA GRÍPIA - CAN MONTLLOR	36
2 CAN PALET	40	3 EGARA	25
3 SEGLE XX	27	4 SANT LLORENÇ	10
4 CAN PARELLADA	24	5 P.I. CAN PETIT	10
5 P.I. ELS BELLOTS	20	6 CAN TUSELL	9
6 LES FONTS	16	7 P-I- NORD	7
7 P.I. CAN PARELLADA	12		TOTAL 145
8 P.I. SANTA EULÀLIA	8	DISSEMINATS	
9 CAN JOFRESA	5	21	
10 P.I. CAN GUITARD	5	TOTAL DISTRICTES	
11 GUADALHORCE	2	895	
12 XÚQUER	0	TOTAL + DISSEMINATS	
13 CAN PALET II	0	916	
	TOTAL 201		
DISTRICTE IV			
1 CA N'AURELL	93		
2 ROC BLANC	32		
3 LA COGULLADA	21		
4 LA MAURINA	20		
5 LES MARTINES	5		
6 VISTA ALEGRE	2		
7 CAN PALET DE VISTA ALEGRE	0		
	TOTAL 173		

3.3.- LESIVITAT IMPLICATS ACCIDENTS DE TRANSIT

3.3.1.- Lesivitat per pronòstic de les lesions. Comparativa

Lesivitat accidents de trànsit per pronòstic 2005-2006-2007

	2005	2006	2007	+ / - 2006-2007
Morts	5	5	5	0,00%
Ferits greus	77	57	97	70,18%
Ferits lleus	965	1.158	1.108	-4,32%
TOTAL	1.047	1.220	1.210	-0,82%

Lesivitat accidents 2007

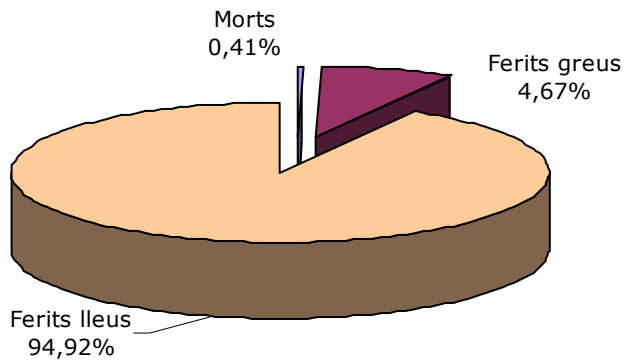

Lesivitat accidents de trànsit 2005-2006-2007

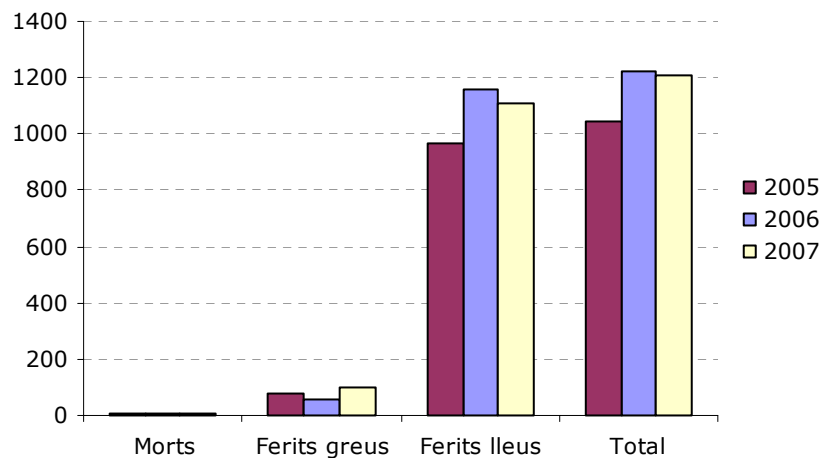

3.3.2.- Víctimes accidents de trànsit per condició i sexe

Accidents 2007

Conductors víctimes

	morts	%	greus	%	lleus	%	total	%
homes	2	100,00%	41	83,67%	457	69,77%	500	70,82%
dones	0	0,00%	8	16,33%	198	30,23%	206	29,18%
TOTAL	2		49		655		706	

Accidents 2007

Ocupants víctimes

	morts	%	greus	%	lleus	%	total	%
homes	0	0,00%	7	70,00%	133	41,43%	140	42,30%
dones	0	0,00%	3	30,00%	188	58,57%	191	57,70%
TOTAL	0		10		321		331	

Accidents 2007

Vianants víctimes

	morts	%	greus	%	lleus	%	total	%
homes	1	33,33%	23	60,53%	64	48,48%	88	50,87%
dones	2	66,67%	15	39,47%	68	51,52%	85	49,13%
TOTAL	3		38		132		173	

Accidents 2007

Víctimes per sexe

	morts	%	greus	%	lleus	%	total	%
homes	3	60,00%	71	73,20%	654	59,03%	728	60,17%
dones	2	40,00%	26	26,80%	454	40,97%	482	39,83%
TOTAL	5		97		1.108		1.210	

**Víctimes accidents
per sexe 2007**

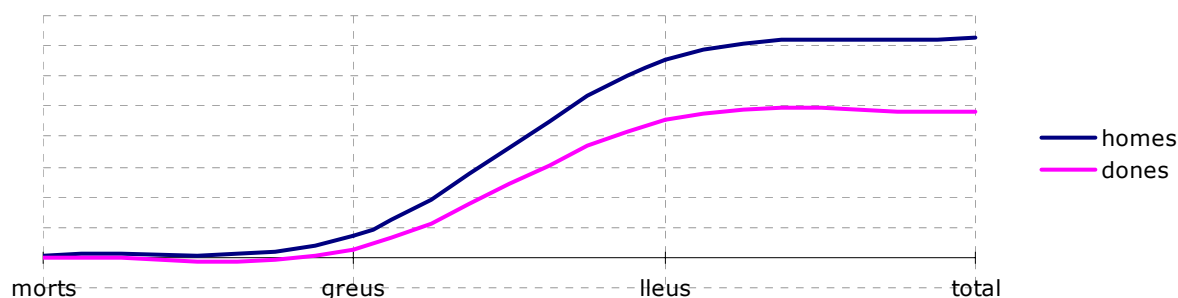

Accidents 2006-2007

Conductors víctimes

	morts			greus			lleus			total		
	2006	2007	dif	2006	2007	dif	2006	2007	dif	2006	2007	dif
homes	2	2	0	29	41	12	455	457	2	486	500	14
dones	0	0	0	4	8	4	192	198	6	196	206	10
TOTAL	2	2	0	33	49	16	647	655	8	682	706	24

Accidents 2006-2007

Ocupants víctimes

	morts			greus			lleus			total		
	2006	2007	dif	2006	2007	dif	2006	2007	dif	2006	2007	dif
homes	0	0	0	2	7	5	144	133	-11	146	140	-6
dones	0	0	0	1	3	2	207	188	-19	208	191	-17
TOTAL	0	0	0	3	10	7	351	321	-30	354	331	-23

Accidents 2006-2007

Vianants víctimes

	morts			greus			lleus			total		
	2006	2007	dif	2006	2007	dif	2006	2007	dif	2006	2007	dif
homes	3	1	-2	9	23	14	72	64	-8	84	88	4
dones	0	2	2	12	15	3	88	68	-20	100	85	-15
TOTAL	3	3	0	21	38	17	160	132	-28	184	173	-11

Accidents 2006-2007

Víctimes per sexe

	morts			greus			lleus			total		
	2006	2007	dif	2006	2007	dif	2006	2007	dif	2006	2007	dif
homes	5	3	-2	40	71	31	671	654	-17	716	728	12
dones	0	2	2	17	26	9	487	454	-33	504	482	-22
TOTAL	5	5	0	57	97	40	1.158	1.108	-50	1.220	1.210	-10

Victimes accidents de trànsit per sexe 2006-2007

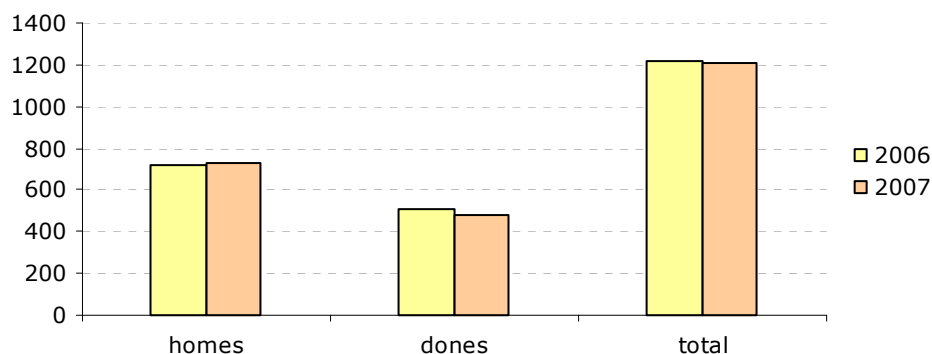

3.3.3.- Lesivitat per pronòstic de les lesions, barri i districte

Lesivitat accidents de trànsit per pronòstic i barri 2007

	lleus	greus	morts	total
1 CA N'AURELL	104	9	1	114
2 CA N'ANGLADA	74	4	0	78
3 CENTRE	65	9	1	75
4 SANT PERE	67	6	0	73
5 SANT PERE NORD	65	4	0	69
6 P.I. SANTA MARGARIDA	52	4	0	56
7 CAN PALET	51	3	0	54
8 LES ARENES - LA GRIPIA - CAN MONTLLOR	46	5	0	51
9 SECTOR MONTSERRAT	47	4	0	51
10 ROC BLANC	37	1	0	38
11 POBLE NOU - ZONA ESPORTIVA	29	7	0	36
12 EGARA	31	3	1	35
13 CAN PARELLADA	30	4	0	34
14 LA COGULLADA	34	0	0	34
15 CAN BOADA CASC ANTIC	32	0	0	32
16 SEGLE XX	31	1	0	32
17 DISSEMINATS	28	2	0	30
18 CEMENTERI VELL	27	2	0	29
19 P.I. ELS BELLOTS	22	5	0	27
20 VALLAPARADÍS	25	2	0	27
21 TORRENT D'EN PERE PARRES	22	3	0	25
22 LES FONTS	22	0	1	23
23 LA MAURINA	15	3	0	18
24 P.I. CAN PETIT	13	3	0	16
25 P.I. CAN PARELLADA	13	1	0	14
26 PL. CATALUNYA- ESCOLA INDUSTRIAL	14	0	0	14
27 P.I. SANTA EULÀLIA	13	0	0	13
28 TORRESANA	10	3	0	13
29 SANT LLORENÇ	11	1	0	12
30 CAN TUSELL	11	0	0	11
31 CAN JOFRESA	9	0	0	9
32 LES MARTINES	9	0	0	9
33 MONTSERRAT	8	1	0	9
34 P.I. NORD	8	0	0	8
35 CAN GONTERES	5	2	0	7
36 PLA DE BON AIRE	7	0	0	7
37 P.I. CAN GUITAR	2	2	1	5
38 ANTIC POBLE DE SANT PERE	4	0	0	4
39 CAN BOADA DEL PI	2	2	0	4
40 PLA DE BON AIRE - EL GARROT	3	1	0	4
41 CAN ROCA	3	0	0	3
42 GUADALHORCE	3	0	0	3
43 VISTA ALEGRE	3	0	0	3
44 VILARDELL	1	0	0	1
45 CAN PALET DE VISTA ALEGRE	0	0	0	0
46 CAN PALET II	0	0	0	0
47 ELS CAUS - ELS PINETONS	0	0	0	0
48 FONT DE L'ESPARDENYERA	0	0	0	0
49 XÚQUER	0	0	0	0
TOTAL	1.108	97	5	1.210

Lesivitat accidents de trànsit
per pronóstic,barri i districte 2007

	lleus	greus	morts	total
DISTRICTE I				
1 CENTRE	65	9	1	75
2 CEMENTIRI VELL	27	2	0	29
3 VALLPARADÍS	25	2	0	27
4 PL. CATALUNYA - ESC. INDUSTRIAL	14	0	0	14
5 ANTIC POBLE DE SANT PERE	4	0	0	4
TOTAL	135	13	1	149
DISTRICTE II				
1 CA N'ANGLADA	74	4	0	78
2 SECTOR MONTSERRAT	47	4	0	51
3 TORRE-SANA	10	3	0	13
4 MONTSERRAT	8	1	0	9
5 VILARDELL	1	0	0	1
TOTAL	140	12	0	152
DISTRICTE III				
1 SEGLE XX	31	1	0	32
2 CAN PALET	51	3	0	54
3 P.I. SANTA MARGARIDA	52	4	0	56
4 P.I. ELS BELLOTS	22	5	0	27
5 LES FONTS	22	0	1	23
6 P.I. SANTA EULÀLIA	13	0	0	13
7 CAN PARELLADA	30	4	0	34
8 CAN JOFRESA	9	0	0	9
9 P.I. CAN PARELLADA	13	1	0	14
10 P.I. CAN GUITARD	2	2	1	5
11 CAN PALET II			0	0
12 XÚQUER			0	0
13 GUADALHORCE	3	0	0	3
TOTAL	248	20	2	270
DISTRICTE IV				
1 CA N'AURELL	104	9	1	114
2 LA MAURINA	15	3	0	18
3 ROC BLANC	37	1	0	38
4 LA COGULLADA	34	0	0	34
5 LES MARTINES	9	0	0	9
6 VISTA ALEGRE	3	0	0	3
7 CAN PALET DE VISTA ALEGRE			0	0
TOTAL	202	13	1	216
DISTRICTE V				
1 SANT PERE	67	6	0	73
2 POBLE NOU - ZONA ESPORTIVA	29	7	0	36
3 CAN BOADA CASC ANTIC	32	0	0	32
4 TORRENT DE'N PERE PARRES	22	3	0	25
5 CAN BOADA DEL PI	2	2	0	4
6 CAN GONTERES	5	2	0	7
7 PLA DEL BON AIRE	7	0	0	7
8 CAN ROCA	3	0	0	3
9 PLA DEL BON AIRE - EL GARROT	3	1	0	4
10 ELS CAUS - ELS PINETONS			0	0
11 FONT DE L'ESPARDENYERA			0	0
TOTAL	170	21	0	191
DISTRICTE VI				
1 LES ARENES - LA GRÍPIA - CAN MONTLLOR	46	5	0	51
2 SANT PERE NORD	65	4	0	69
3 EGARA	31	3	1	35
4 CAN TUSELL	11	0	0	11
5 P.I. CAN PETIT	13	3	0	16
6 P-I- NORD	8	0	0	8
7 SANT LLORENÇ	11	1	0	12
TOTAL	185	16	1	202
DISSEMINATS	28	2	0	30
TOTAL DISTRICTES + DISSEMINATS	1.108	97	5	1.210

3.4.- IMPLICATS ACCIDENTS DE TRÀNSIT PER EDAT I SEXE

3.4.1.- Implicats accidents de trànsit per edat i sexe. Comparativa

Accidents de trànsit

totals conductors per edat i sexe 2005-2006-2007

edat	homes				dones				total			
	2005	2006	2007	+/- 06-07	2005	2006	2007	+/- 06-07	2005	2006	2007	+/- 06-07
De 14 ó < anys	14	12	16	33,33%	7	3	10	233,33%	21	15	26	73,33%
De 15 a 20 anys	194	376	252	-32,98%	22	99	39	-60,61%	216	475	291	-38,74%
De 21 a 25 anys	390	440	433	-1,59%	122	156	139	-10,90%	512	596	572	-4,03%
De 26 a 30 anys	457	520	518	-0,38%	148	167	169	1,20%	605	687	687	0,00%
De 31 a 35 anys	393	475	509	7,16%	129	152	165	8,55%	522	627	674	7,50%
De 36 a 40 anys	332	357	360	0,84%	140	124	127	2,42%	472	481	487	1,25%
De 41 a 45 anys	236	274	299	9,12%	96	106	129	21,70%	332	380	428	12,63%
De 46 a 50 anys	209	250	230	-8,00%	91	78	89	14,10%	300	328	319	-2,74%
De 51 a 55 anys	177	194	176	-9,28%	47	43	66	53,49%	224	237	242	2,11%
De 56 a 60 anys	140	151	153	1,32%	34	35	43	22,86%	174	186	196	5,38%
De 61 a 65 anys	120	104	123	18,27%	16	18	19	5,56%	136	122	142	16,39%
De 66 a 70 anys	58	55	59	7,27%	6	6	14	133,33%	64	61	73	19,67%
De 71 ó > anys	115	78	119	52,56%	17	9	14	55,56%	132	87	133	52,87%
No consta			16				10				26	
TOTAL	2.835	3.286	3.263	-0,70%	875	996	1.033	3,71%	3.710	4.282	4.296	0,33%

Accidents de trànsit

percentatge conductors per edat i sexe 2005-2006-2007

edat	homes			dones			total		
	2005	2006	2007	2005	2006	2007	2005	2006	2007
De 14 ó < anys	0,49%	0,37%	0,49%	0,80%	0,30%	0,97%	0,57%	0,35%	0,61%
De 15 a 20 anys	6,84%	11,44%	7,72%	2,51%	9,94%	3,78%	5,82%	11,09%	6,77%
De 21 a 25 anys	13,76%	13,39%	13,27%	13,94%	15,66%	13,46%	13,80%	13,92%	13,31%
De 26 a 30 anys	16,12%	15,82%	15,87%	16,91%	16,77%	16,36%	16,31%	16,04%	15,99%
De 31 a 35 anys	13,86%	14,46%	15,60%	14,74%	15,26%	15,97%	14,07%	14,64%	15,69%
De 36 a 40 anys	11,71%	10,86%	11,03%	16,00%	12,45%	12,29%	12,72%	11,23%	11,34%
De 41 a 45 anys	8,32%	8,34%	9,16%	10,97%	10,64%	12,49%	8,95%	8,87%	9,96%
De 46 a 50 anys	7,37%	7,61%	7,05%	10,40%	7,83%	8,62%	8,09%	7,66%	7,43%
De 51 a 55 anys	6,24%	5,90%	5,39%	5,37%	4,32%	6,39%	6,04%	5,53%	5,63%
De 56 a 60 anys	4,94%	4,60%	4,69%	3,89%	3,51%	4,16%	4,69%	4,34%	4,56%
De 61 a 65 anys	4,23%	3,16%	3,77%	1,83%	1,81%	1,84%	3,67%	2,85%	3,31%
De 66 a 70 anys	2,05%	1,67%	1,81%	0,69%	0,60%	1,36%	1,73%	1,42%	1,70%
De 71 ó > anys	4,06%	2,37%	3,65%	1,94%	0,90%	1,36%	3,56%	2,03%	3,10%

Totals conductors implicats en accidents 2005-2006-2007

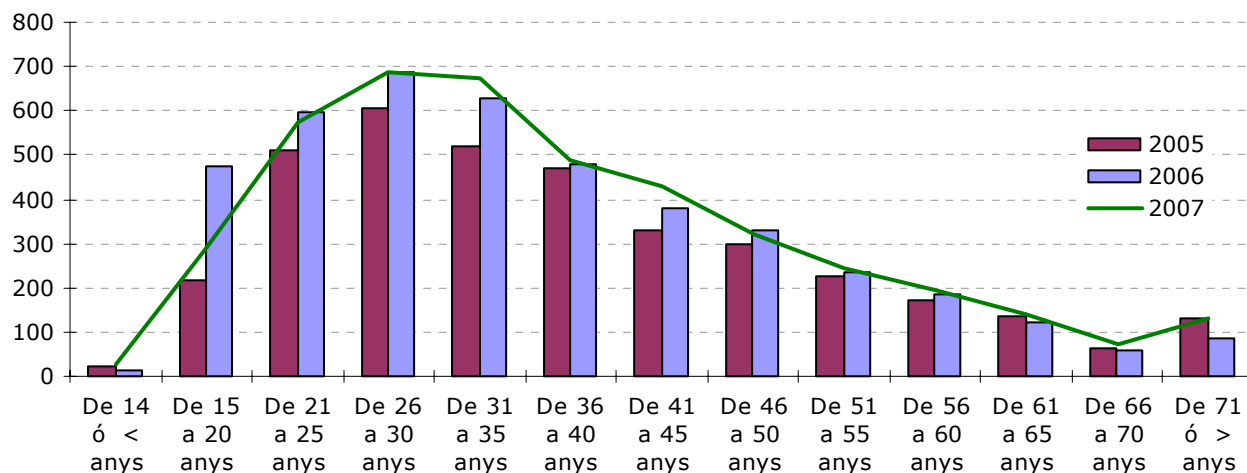

Conductors implicats en accidents homes 2005-2006-2007

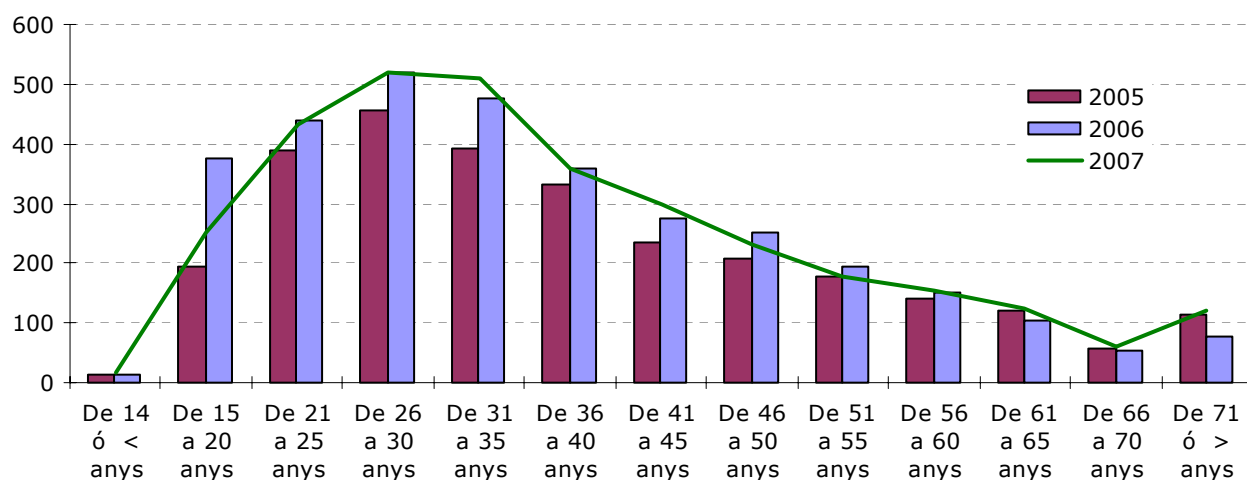

Conductors implicats en accidents dones 2005-2006-2007

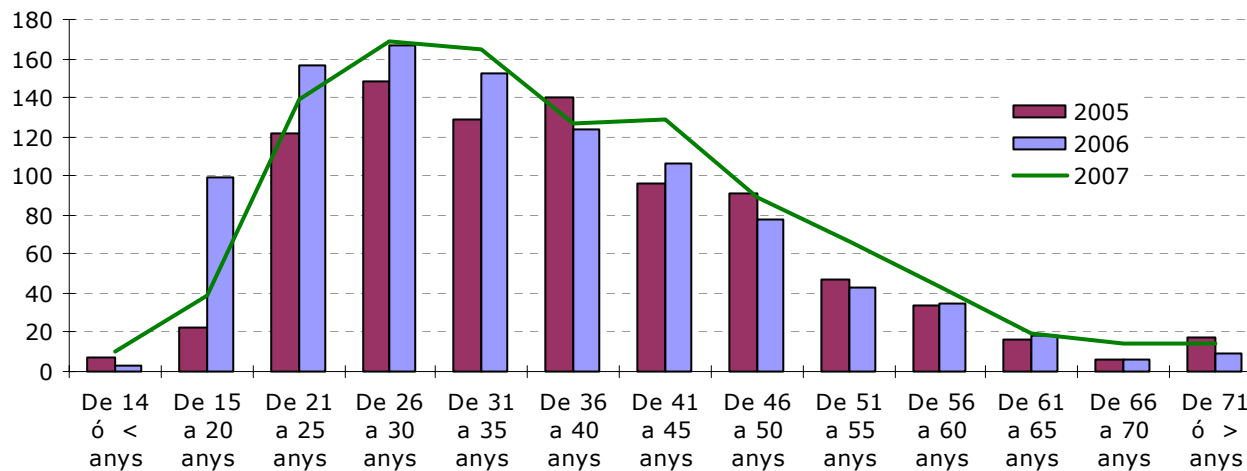

3.5.- VEHICLES IMPLICATS ACCIDENTS DE TRÀNSIT

3.5.1.- Relació accidents de trànsit / parc de vehicles

Relació accidents de trànsit / parc de vehicles 2005-2006-2007

	Accidents 2005 Vehicles 2004	Accidents 2006 Vehicles 2005	Accidents 2007 Vehicles 2006	% +/-
Accidents	2.341	2.700	2.747	1,74%
Vehicles	116.626	121.853	126.661	3,95%
Ratio*	0,020073	0,022158	0,021688	-2,12%

* Calculat de dividir accidents/vehicles

Ratio accidents de trànsit / parc de vehicles **2005-2006-2007**

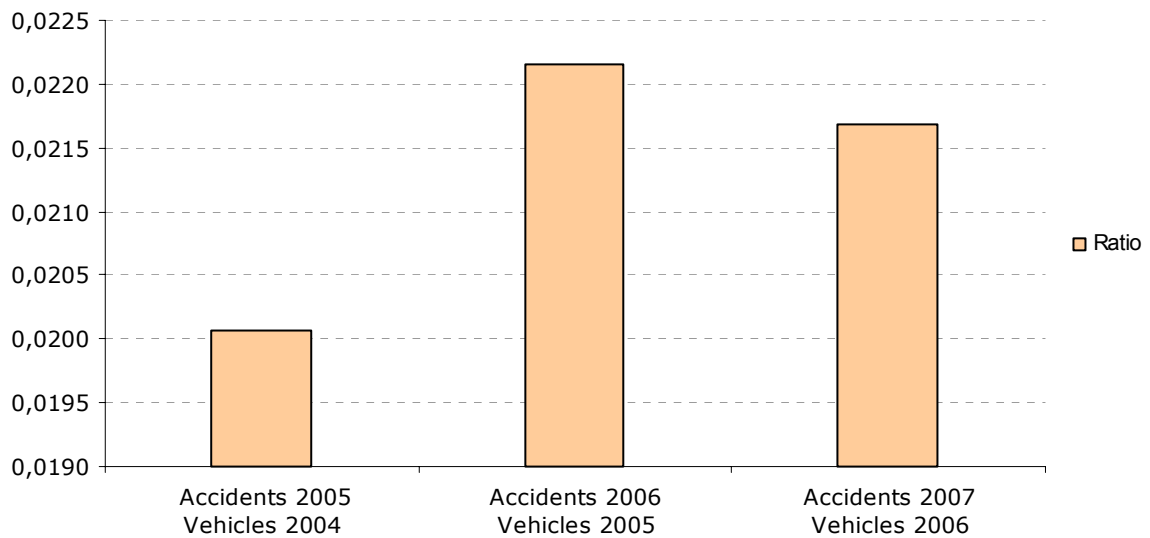

3.5.2.- Vehicles implicats accidents de trànsit. Per tipus

Accidents de trànsit 2007

tipus de vehicles implicats

	2006	2007	+ / - %
1 turisme	3.923	3.929	0,15%
2 furgoneta	356	344	-3,37%
3 camió	306	327	6,86%
4 ciclomotor	316	283	-10,44%
5 motocicleta	134	187	39,55%
6 altres	118	112	-5,08%
7 autocar	50	42	-16,00%
8 taxi	15	26	73,33%
9 bici - tricicle	24	25	4,17%
10 vehicle de tracció	20	20	0,00%
11 remolc	22	19	-13,64%
TOTAL	5.284	5.314	0,57%

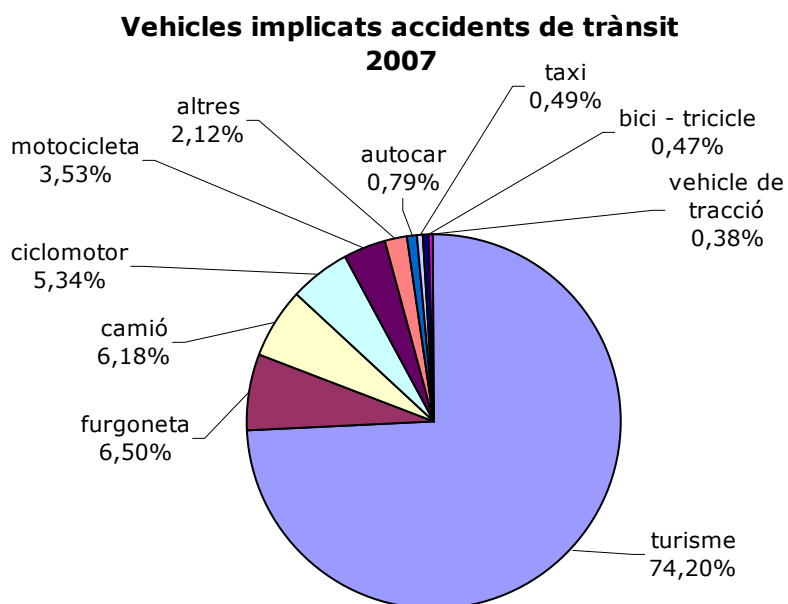

3.5.3.- Relació accidents de trànsit / parc de vehicles (per tipus)

Relació tipus vehicles implicats acc. / tipus veh. parc de vehicles**

2006-2007

	ratio * 2006	ratio* 2007	+ / - % 2006-2007
turisme	0,044028	0,043002	-2,33%
camió	0,022196	0,022446	1,13%
motocicleta	0,016936	0,019970	17,91%
ciclomotor	0,041130	0,037306	-9,30%
remolc	0,012964	0,010232	-21,08%
vehicle de tracc	0,012953	0,011192	-13,60%
autocar	0,390625	0,320611	-17,92%

* Dada obtinguda de dividir tipus veh. implicats accidents/ tipus de vehicles parc

** Dades Ajuntament de Terrassa

**Ratio tipus de vehicles implicats
accidents / tipus de vehicles parc
2006-2007**

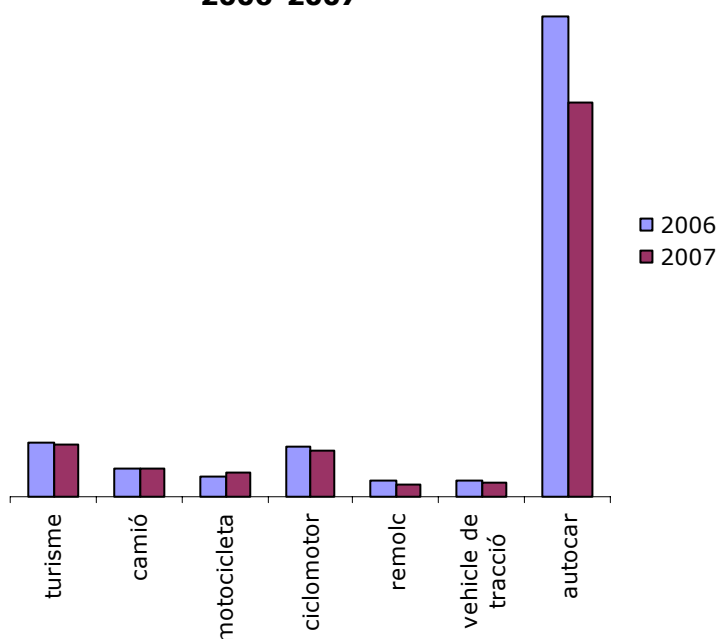

3.6.- CAUSES ACCIDENTS DE TRÀNSIT

3.6.1.- Causes d'accidents de trànsit

Causalitat accidents de trànsit principals causes relacionades amb conductors i vianants 2007

	total	% del total
1 Desobeir els senyals	717	24,27%
2 No prestar atenció permanent a la conducció	702	23,76%
3 Errada humana	361	12,22%
4 Excés de velocitat	188	6,36%
5 Canvi de carril	139	4,71%
6 Alcoholèmia	133	4,50%
7 Infracció a norma de circulació	107	3,62%
8 No mantenir distància de seguretat	93	3,15%
9 No respectar semàfor	85	2,88%
10 Avançament indegut	82	2,78%
11 Estat de la via	68	2,30%
12 Gir indegut	66	2,23%
13 Envair l'altre sentit	50	1,69%
14 Vehicle desfrenat	43	1,46%
15 No cedir la dreta	34	1,15%
16 Error mecànic / avaria	31	1,05%
17 Vianant travessant davant vehicles	26	0,88%
18 Vianant sortint entre vehicles	16	0,54%
19 Conduïr en ziga-zaga	6	0,20%
20 Vianant no respectant semàfor	5	0,17%
21 Vianant jugant a la calçada	2	0,07%
TOTAL **	2.954	

* * Poden existir accidents amb més d'una causa

Causalitat accidents de trànsit causes relacionades amb els conductors 2005-2006-2007

	2005	2006	2007	+ / - 2006-2007
Desobeir els senyals	51,88%	22,78%	24,27%	6,56%
No prestar atenció permanent a la conducció	0,00%	19,15%	23,76%	24,11%
Errada humana	0,00%	2,81%	12,22%	334,16%
Excés de velocitat	14,63%	6,93%	6,36%	-8,11%
Canvi de carril	4,66%	4,70%	4,71%	0,04%
Alcoholèmia	6,65%	4,67%	4,50%	-3,52%
Infracció a norma de circulació	s/d*	s/d*	3,62%	
No mantenir distància de seguretat	0,00%	1,78%	3,15%	77,09%
No respectar semàfor	5,99%	2,93%	2,88%	-1,66%
Avançament indegut	5,04%	1,81%	2,78%	52,96%
Estat de la via	s/d*	s/d*	2,30%	
Gir indegut	3,10%	1,19%	2,23%	88,52%
Envair l'altre sentit	2,88%	1,70%	1,69%	-0,65%
Vehicle desfrenat	0,00%	1,11%	1,46%	31,01%
No cedir la dreta	3,10%	2,11%	1,15%	-45,48%
Error mecànic / avaria	0,44%	0,78%	1,05%	34,93%
Conduïr en ziga-zaga	0,44%	0,37%	0,20%	-45,16%

* sense dades

3.6.2.- Causes i denúncies de trànsit

Relació causalitat accidents de trànsit / denúncies de trànsit

2007	%		%	
	acc.	del total *	denún.	del total **
Desobeir els senyals	717	26,10%	3.282	42,21%
No prestar atenció permanent a la conducció	702	25,56%	1.229	15,81%
Excés de velocitat	188	6,84%	223	2,87%
Alcoholèmia	133	4,84%	427	5,49%
No respectar semàfor	85	3,09%	747	9,61%

total accidents 2.747

total denúncies mov. 7.775

* Del total d'accidents de trànsit 2007

** Total de denúncies de trànsit en moviment

Comparativa 2007 causalitat d'accidents - denúncies de trànsit

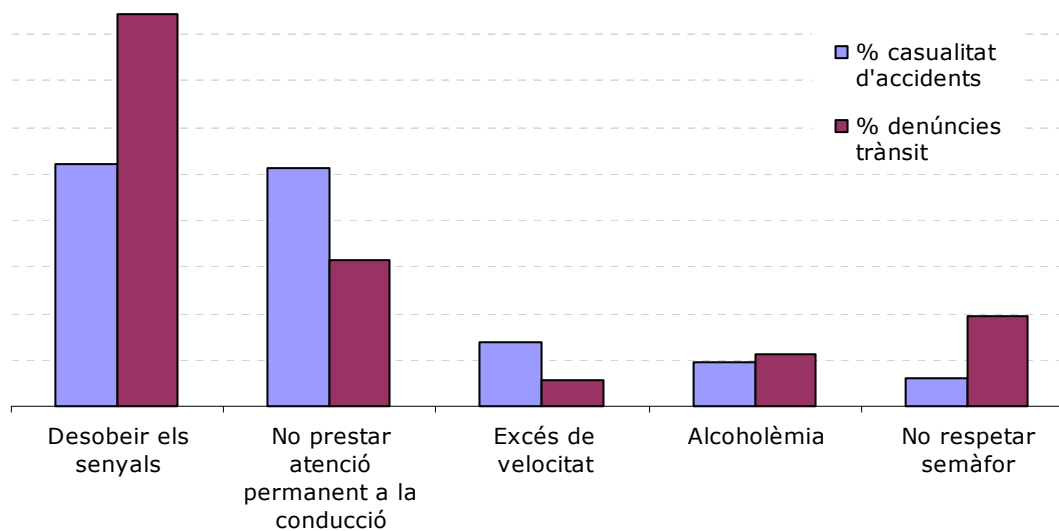

3.7.- PUNTS NEGRES D'ACCIDENTALITAT

3.7.1.- Cruïlles amb 5 o més accidents

Comparativa punts negres amb més de 5 accidents **2005-2006-2007**

	2005	2006	2007	amb ferits greus**
1 AV / DEL VALLÈS amb CA / DE NAVARRA	8	4	19	0
2 CA / DE COLOM amb AV / DEL TÈXTIL	*	4	17	0
3 CR / DE MATADEPERA amb AV / DE BÉJAR	11	5	16	0
4 RM / D' ÈGARA amb CA / DE VOLTA	*	5	12	0
5 CR / DE CASTELLAR amb PL / DE LA DONA	3	6	11	0
6 PL / DE LA DONA amb AV / DE JAUME I	5	7	11	0
7 AV / DEL VALLÈS amb CA / DE FRANÇA	4	1	10	0
8 CA / DE COLOM amb CA / D' ALBERT EINSTEIN	*	6	10	0
9 AV / DEL VALLÈS amb CA / DE SANT TOMÀS	8	9	8	1
10 AV / DE LES GLÒRIES CATALANES amb CA / DEL BAGES	*	4	7	0
11 CA / DEL CAMÍ FONT DE LES CANYES amb CA / DE LA CASTELLASSA	2	1	7	3
12 AV / DEL VALLÈS amb CA / D' ALEMANYA	*	3	6	0
13 CA / DE TOPETE amb CA / DE SANT QUIRZE	2	1	6	0
14 AV / DE L' ABAT MARCET amb AV / DE JOSEP TARRADELLAS	6	3	6	0
15 AV / DEL VALLÈS amb CA / D' EXTREMADURA	7	8	6	0
16 CR / DE RUBÍ amb AV / DEL VALLÈS	20	11	6	0
17 PS / DEL VINT-I-DOS DE JULIOL amb CA / DE PRAT DE LA RIBA	2	3	6	0
18 RN / DE PONENT amb CA / DE DOM BOSCO	5	4	6	0
19 AV / D' ÀNGEL SALLENTE amb CA / D' ANTONINUS PIUS	2	1	6	1
20 AV / DEL VALLÈS amb CR / DE MONTCADA	*	3	6	0
21 CA / D' ICÀRIA amb CA / DE PABLO IGLESIAS	8	4	6	1
22 CA / DE PI I MARGALL amb CA / DE PASTEUR	1	3	6	1
23 CR / D' OLESA amb CR / DE MARTORELL	4	2	6	0
24 CR / DE MONTCADA amb AV / DE LES GLÒRIES CATALANES	2	2	6	0
25 CA / AMPLE amb CA / DE LA INDEPENDÈNCIA	4	3	5	0
26 CA / DE COLOM amb CA / D' ÀNGEL GUIMERÀ	2	2	5	0
27 RM / DE FRANCESC MACIÀ amb CA / DE TARRAGONA	*	3	5	0
28 AV / DEL VALLÈS amb AV / DE BÉJAR	6	4	5	0
29 CA / DEL GUADALQUIVIR amb CA / DEL MIÑO	2	5	5	0
30 CA / DEL PARE LLAURADOR amb CA / D' ARQUIMEDES	*	1	5	0
31 CR / DE RUBÍ amb CA / DE VIC	3	4	5	0
32 PS / DEL VINT-I-DOS DE JULIOL amb RM / D' ÈGARA	3	2	5	0
33 CA / DE LAS NAVAS DE TOLOSA amb RB / DEL PARE ALEGRE	*	3	5	0
34 CA / DE SICÍLIA amb CA / DE CARRASCO I FORMIGUERA	2	4	5	0

* sense dades

** accidents ocorreguts als punts negres amb ferits greus

3.7.2.- Causalitat punts negres 2007 -punts de més de 10 accidents-

Punts negres 2007

Causalitat

LLOC	causa	total
AV / DEL VALLÈS amb	Canvi de carril	5
CA / DE NAVARRA	Desobeir els senyals	4
	No prestar atenció permanent a la conducció	3
	Estat de la via	2
	No mantenir distància de seguretat	2
	Avançament indegut	1
	Errada humana	1
	Excés de velocitat	1
	Gir indegut	1
	Infracció a norma de circulació	1
CA / DE COLOM amb	Canvi de carril	5
AV / DEL TÈXIL	Excés de velocitat	3
	No mantenir distància de seguretat	2
	No prestar atenció permanent a la conducció	2
	Alcoholèmia	1
	Avançament indegut	1
	Desobeir els senyals	1
	Errada humana	1
	Infracció a norma de circulació	1
AV / DE BÉJAR amb	Canvi de carril	5
CR / DE MATADEPERA	Alcoholèmia	3
	Desobeir els senyals	3
	Excés de velocitat	2
	Envair l'altre sentit	1
	Errada humana	1
	Gir indegut	1
	Infracció a norma de circulació	1
	No mantenir distància de seguretat	1
	No prestar atenció permanent a la conducció	1
RM / D' ÈGARA amb	No respectar semàfor	9
CA / DE VOLTA	Desobeir els senyals	4
	Alcoholèmia	1
	No prestar atenció permanent a la conducció	1
CR / DE CASTELLAR amb	Canvi de carril	5
PL / DE LA DONA	Desobeir els senyals	2
	Conduir en ziga-zaga	1
	Envair l'altre sentit	1
	Errada humana	1
	Infracció a norma de circulació	1
	No prestar atenció permanent a la conducció	1

PL / DE LA DONA amb AV / DE JAUME I	Alcoholèmia	3
	Canvi de carril	3
	Excés de velocitat	3
	Desobeir els senyals	1
	Estat de la via	1
	Gir indegut	1
	No prestar atenció permanent a la conducció	1
AV / DEL VALLÈS amb CA / DE FRANÇA	Desobeir els senyals	3
	No prestar atenció permanent a la conducció	3
	No respectar semàfor	2
	Avançament indegut	1
	Errada humana	1
CA / DE COLOM amb CA / D' ALBERT EINSTEIN	Avançament indegut	2
	Desobeir els senyals	2
	Alcoholèmia	1
	Canvi de carril	1
	Envair l'altre sentit	1
	Gir indegut	1
	Infracció a norma de circulació	1
No mantenir distància de seguretat	1	

Ordenats de més a menys en
els diferents punts

3.7.3.- Plànol punt negres 2007*

* Plànol imprès en format Din A3 a l'annex de la memòria.

3.8.- ACCIDENTS AMB RESULTAT DE MORT 2007

3.8.1.- Dades accidents

Núm. Informe	199	Núm. Atestat	46438/2007		
Data	25/01/2007	Hora	15:05		
Lloc	C/ Arquímedes davant número 155				
Vehicles Implicats	Turisme - vianant		Tipus d'accident	atropellament	
	<u>sexe</u>	<u>edat</u>	<u>permís de conduir</u>	<u>Nacionalitat</u>	<u>ferides</u>
Conductor	home	32 anys	15/11/2002	Espanya	il·lés
Vianant	dona	72 anys		Espanya	mort
Causa:	Conducta imprudent, infracció greu i excés de velocitat per part del conductor				

Núm. Informe	910	Núm. Atestat	225050/2007		
Data	24/04/2007	Hora	18:40		
Lloc	Ctra. Rubí núm. 308				
Vehicles Implicats	Turisme - motocicleta		Tipus d'accident	col·lisió fronto - lateral	
	<u>sexe</u>	<u>edat</u>	<u>permís de conduir</u>	<u>Nacionalitat</u>	<u>ferides</u>
Conductor	home	38 anys	no consta	Espanya	greu
Conductor	home	32 anys	02/06/2003	Espanya	mort
Causa:	Gir i maniobra indeguda per part del conductor del turisme i excés de velocitat per part del conductor de la motocicleta				

Núm. Informe	1097	Núm. Atestat	274550/2007		
Data	18/05/2007	Hora	09:55		
Lloc	Av. Del Vallès - C. Josep Tapioles				
Vehicles Implicats	Turisme - vianant		Tipus d'accident	Atropellament	
	<u>sexe</u>	<u>edat</u>	<u>permís de conduir</u>	<u>Nacionalitat</u>	<u>ferides</u>
Conductor	home	28 any	13/11/2001	Espanya	il·lés
Vianant	home	90 anys		Espanya	mort
Causa:	No prestar la deguda atenció a la conducció per part del conductor del turisme i creuar la calçada indegudament per part del vianant.				

Núm. Informe	1940	Núm. Atestat	541513/2007		
Data	19/09/2007	Hora	13:40		
Lloc	Ctra. Montcada, 267				
Vehicles Implicats	Turisme - Motocicleta		Tipus d'accident	Colisió	
	<u>sexe</u>	<u>edat</u>	<u>permís de conduir</u>	<u>Nacionalitat</u>	<u>ferides</u>
Conductor	home	33 anys	19/05/1995	Espanya	il·lés
Conductor	home	24 anys	Carece	Espanya	mort
Causa:	Adelantament indeguts per part dels dos conductors, no respectant la senyalització longitudinal continua				

Núm. Informe	2721	Núm. Atestat	739775/2007		
Data	21/12/2007	Hora	21:00		
Lloc	Avda. del Vallès, 20				
Vehicles Implicats	Turisme - vianants		Tipus d'accident	Atropellament	
	<u>sexe</u>	<u>edat</u>	<u>permís de conduir</u>	<u>Nacionalitat</u>	<u>ferides</u>
Conductor	home	20 anys	22/09/2006	Espanya	il·lés
Vianant	Dona	52 anys		Espanya	mort
Vianant	Dona	4 anys		Espanya	lleu
Vianant	Dona	18 anys		Espanya	il·lés
Causa:	Alcoholèmia, No adequar la conducció a les circumstàncies existents (la via, ambientals...)				

3.9.- ACCIDENTS / IMD 2007

3.9.1.- Relació accidents / IMD 2007

Accidents de trànsit 2007

Vies amb IMD, taxa diària i tant per cent respecte accidents anuals

VIA	accidents*	% acc. anual**	taxa acc. diària***	IMD****	alçada
1 Av. Vallès	223	8,19%	0,61	7.270	promig av. Béjar, c. Cantàbria i c. Matagalls
2 Ctra. de Montcada	87	3,20%	0,24	6.853	c. Agricultura
3 ctra. De Castellar	68	2,50%	0,19	7.216	promig av. Vallès i c. Pau Marsal
4 Av. Béjar	47	1,73%	0,13	11.452	av. Vallès
5 Ronda de Ponent	45	1,65%	0,12	7.881	c. Dr. Fleming
6 Av. Jaume I	39	1,43%	0,11	11.091	C. Prat de la Riba
7 C. Galileu	35	1,29%	0,10	9.978	promig r. d'Ègara i c. Volta
8 C. Arquímedes	32	1,18%	0,09	9.075	c. Volta
9 Av. Abat Marcet	35	1,29%	0,10	12.643	Av. Abat Marcet
10 Rambleta del Pare Alegre	28	1,03%	0,08	17.623	promig c. Pintor Torres i Hotel Don Cándido
11 c. Castellassa	17	0,62%	0,05	6.946	promig av. Vallès est i oest
12 C. Dom Bosco	15	0,55%	0,04	10.110	c. Sicília
13 C. Sicília	13	0,48%	0,04	2.823	c. Dom Bosco
14 Av. Jacquard	9	0,33%	0,02	6.603	c. Colom
15 c. Tren de baix	7	0,26%	0,02	7.654	c. Gasòmetre

* Accidents anuals en la totalitat de la via

** Percentatge d'accidents, segons els accidents anuals a Terrasa (2722)

*** Accidents diaris en aquesta via, resultat de dividir el total d'accidents per 365 dies

**** IMD de vehicles per aquesta via, dades facilitats per l'unitat de trànsit

Relació
accidents / IMD 2007

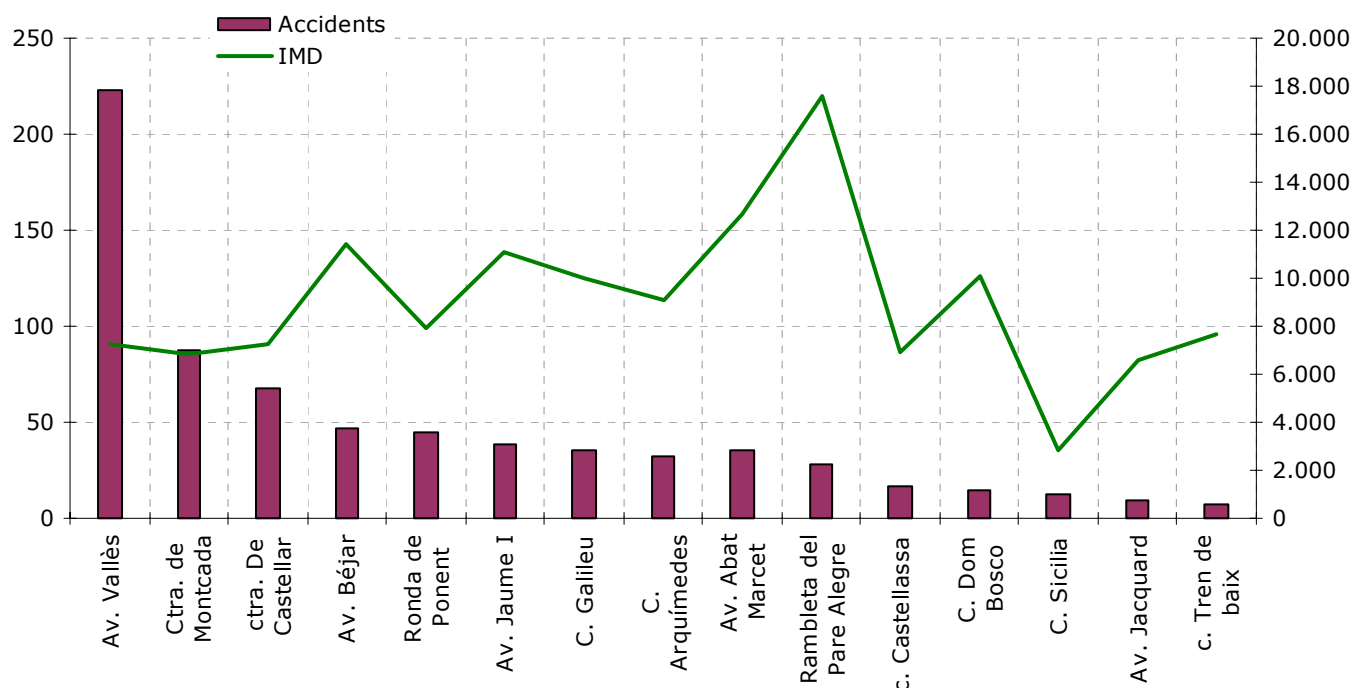

4.- Novetats Policia Municipal

DADES GENERALS

4.1.1.- Esquema novetats 2007

Novetats 2007

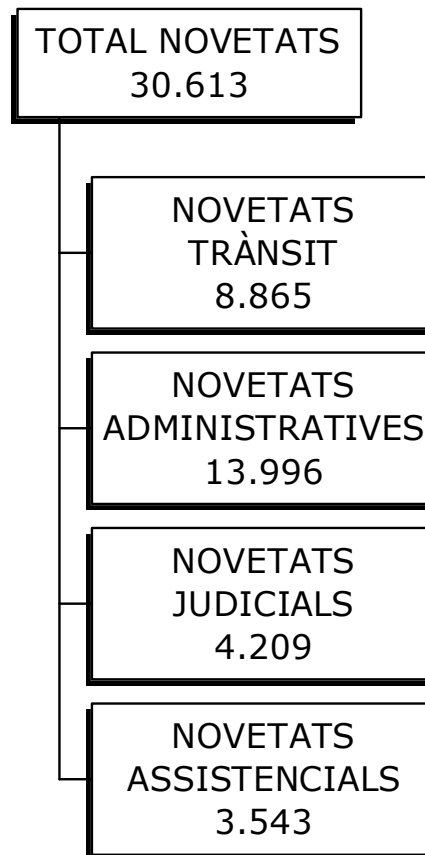

Novetats 2007 per tipus

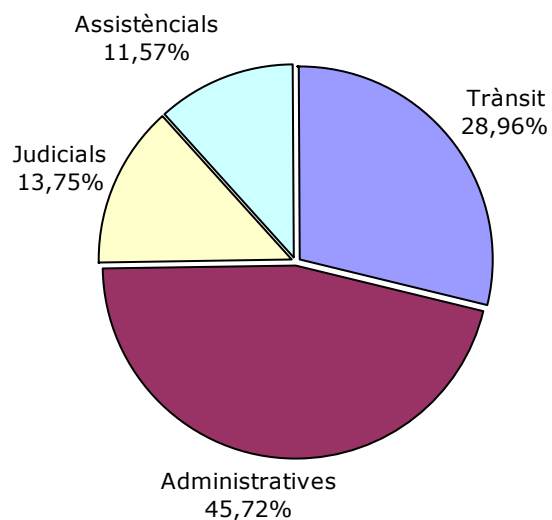

4.1.2.- Novetats per tipus

Novetats per tipus

Comparativa 2005-2006-2007

	2005	2006	2007	+ / - 2006-2007
Trànsit	6.910	8.032	8.865	10,37%
Administratives	12.697	14.078	13.996	-0,58%
Judicial	3.922	4.009	4.209	4,99%
Assistencial	3.240	3.413	3.543	3,81%
TOTAL	26.769	29.532	30.613	3,66%

Novetats totals 2005-2006-2007

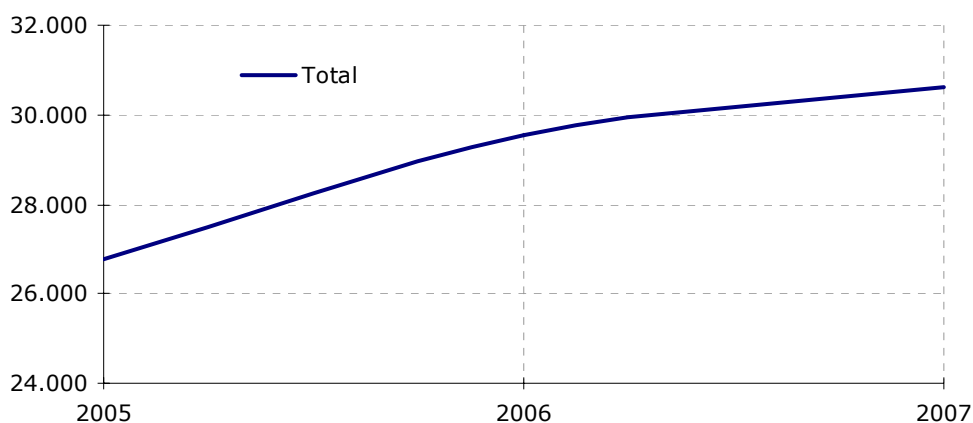

Novetats total i per tipus 2005-2006-2007

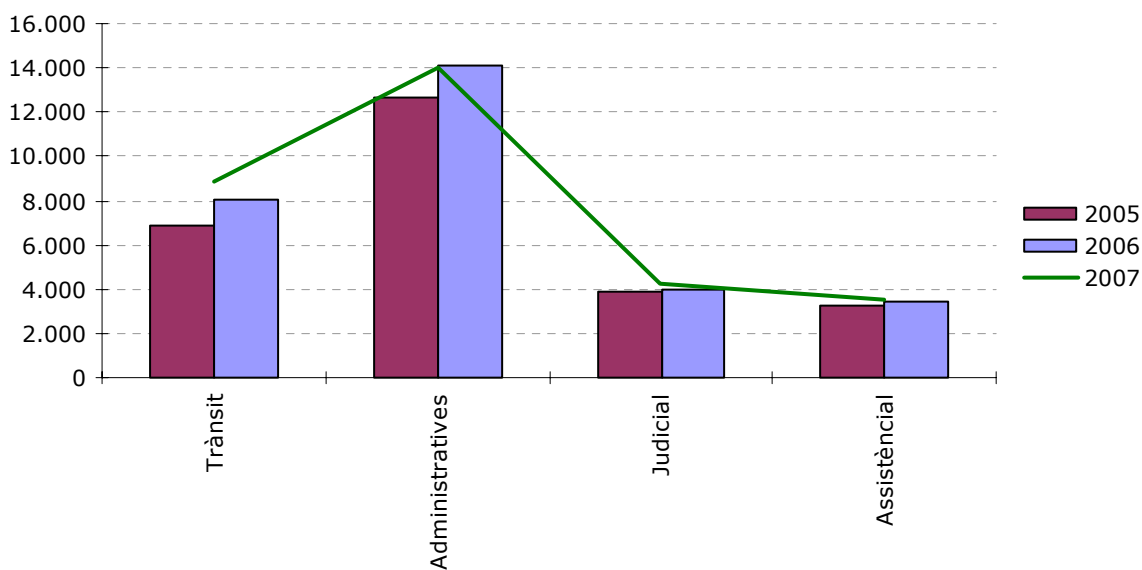

4.1.3.- Novetats per tipus i mesos

Novetats

per tipus de servei i mesos any 2007

	TRÀNSIT	ADMINIST.	JUDICIAL	ASSISTEN.	TOTAL
Gener	787	967	279	267	2.300
Febrer	789	1.012	307	296	2.404
Març	765	1.187	337	300	2.589
Abril	629	1.096	350	321	2.396
Maig	847	1.356	391	323	2.917
Juny	825	1.367	408	354	2.954
Juliol	595	1.341	360	301	2.597
Agost	446	1.006	328	285	2.065
Setembre	807	1.169	363	316	2.655
Octubre	847	1.232	379	231	2.689
Novembre	835	1.070	378	284	2.567
Desembre	693	1.193	329	265	2.480
TOTAL	8.865	13.996	4.209	3.543	30.613

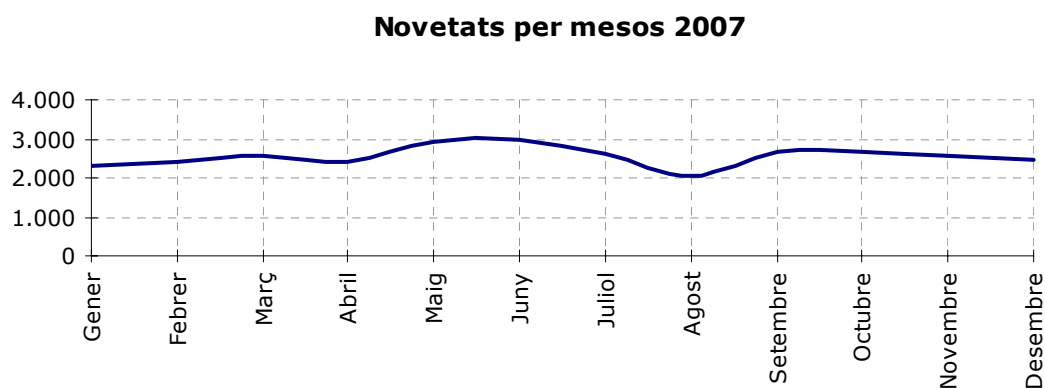
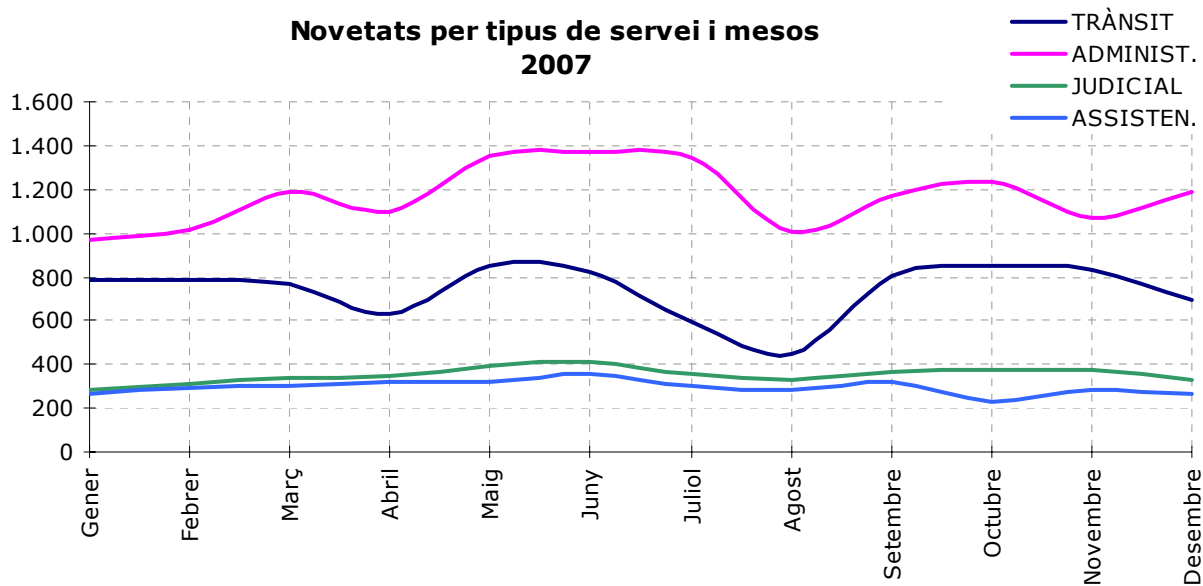

4.1.4.- Novetats per mesos

Novetats per mesos

2005-2006-2007

	2005	2006	2007	+ / - 2006-2007
Gener	2.002	2.110	2.300	9,00%
Febrer	1.994	2.152	2.404	11,71%
Març	2.032	2.510	2.589	3,15%
Abril	2.377	2.280	2.396	5,09%
Maig	2.398	2.765	2.917	5,50%
Juny	2.819	2.933	2.954	0,72%
Juliol	2.411	2.725	2.597	-4,70%
Agost	1.925	2.152	2.065	-4,04%
Setembre	2.282	2.415	2.655	9,94%
Octubre	2.264	2.840	2.689	-5,32%
Novembre	2.233	2.496	2.567	2,84%
Desembre	2.032	2.154	2.480	15,13%
TOTAL	26.769	29.532	30.613	3,66%

Novetats per mesos 2005-2006-2007

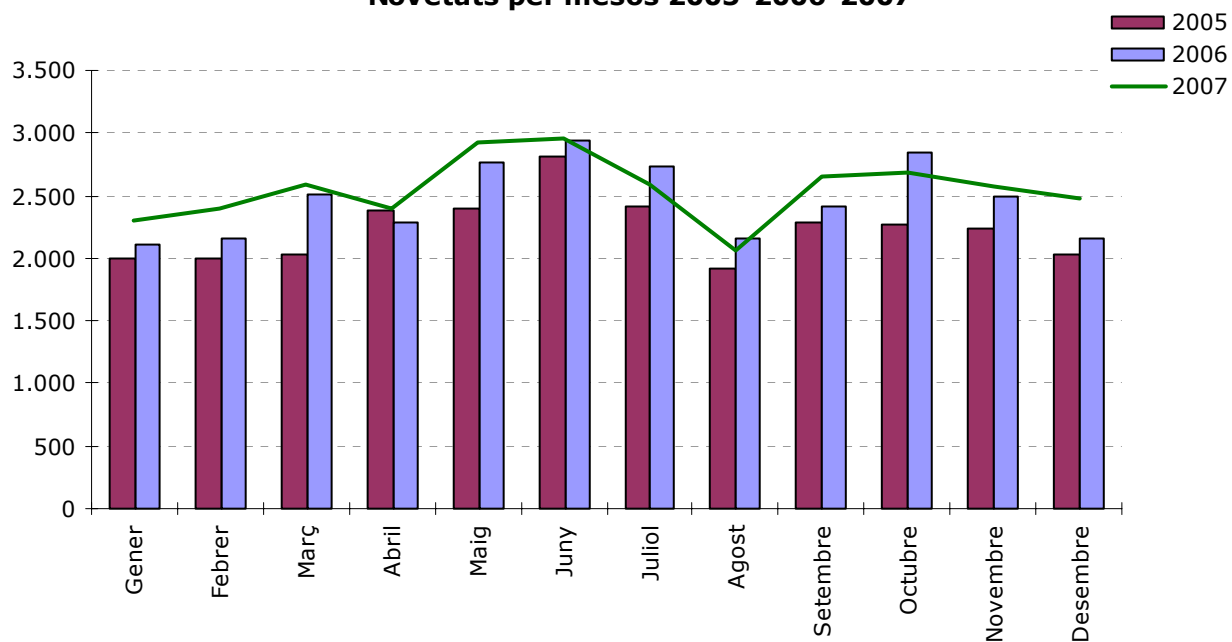

4.1.5.- Novetats per dia de la setmana

Novetas per dia de la setmana totals 2005-2006-2007

	2005	2006	2007	+ / - 2006-2007
Dilluns	3.666	3.944	4.347	10,22%
Dimarts	3.964	4.291	4.359	1,58%
Dimecres	3.987	4.446	4.510	1,44%
Dijous	4.031	4.381	4.465	1,92%
Divendres	4.112	4.625	4.640	0,32%
Dissabte	3.721	4.202	4.405	4,83%
Diumenge	3.288	3.643	3.887	6,70%
TOTAL	26.769	29.532	30.613	3,66%

Novetats per dia de la setmana 2005-2006-2007

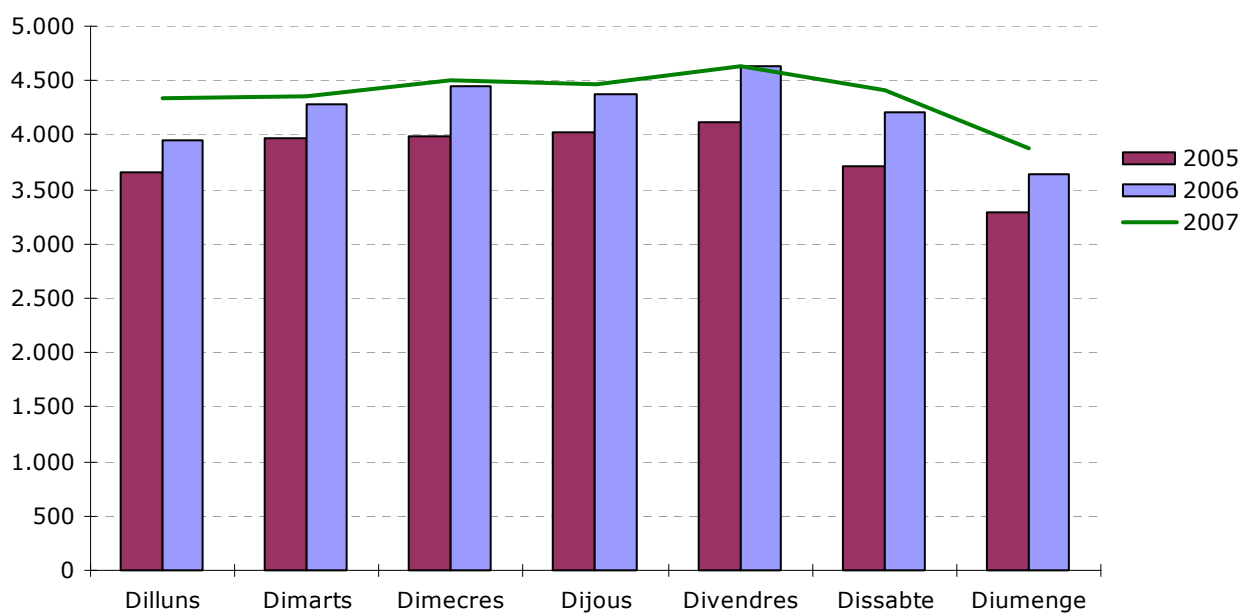

Novetats per dia de la setmana 2007

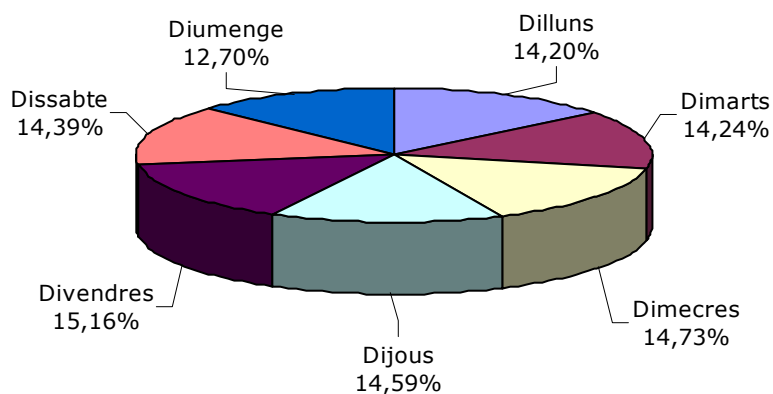

Novetas per dia de la setmana**Trànsit 2005-2006-2007**

	2005	2006	2007	+ / - 2006-2007
Dilluns	1.041	1.106	1.257	13,65%
Dimarts	1.122	1.292	1.340	3,72%
Dimecres	1.112	1.301	1.411	8,46%
Dijous	1.149	1.341	1.501	11,93%
Divendres	1.145	1.422	1.500	5,49%
Dissabte	772	883	1.078	22,08%
Diumenge	569	687	778	13,25%
TOTAL	6.910	8.032	8.865	10,37%

Novetas per dia de la setmana**Administratives 2005-2006-2007**

	2005	2006	2007	+ / - 2006-2007
Dilluns	1.686	1.850	1.992	7,68%
Dimarts	1.853	2.015	2.085	3,47%
Dimecres	1.837	2.057	2.024	-1,60%
Dijous	1.927	1.971	1.953	-0,91%
Divendres	1.898	2.233	2.076	-7,03%
Dissabte	1.799	2.117	2.047	-3,31%
Diumenge	1.697	1.835	1.819	-0,87%
TOTAL	12.697	14.078	13.996	-0,58%

Novetas per dia de la setmana**Judicials 2005-2006-2007**

	2005	2006	2007	+ / - 2006-2007
Dilluns	493	498	547	9,84%
Dimarts	518	493	491	-0,41%
Dimecres	580	588	552	-6,12%
Dijous	476	564	506	-10,28%
Divendres	601	500	548	9,60%
Dissabte	664	685	783	14,31%
Diumenge	590	681	782	14,83%
TOTAL	3.922	4.009	4.209	4,99%

Novetas per dia de la setmana**Assistencials 2005-2006-2007**

	2005	2006	2007	+ / - 2006-2007
Dilluns	446	490	551	12,45%
Dimarts	471	491	443	-9,78%
Dimecres	458	500	523	4,60%
Dijous	479	505	505	0,00%
Divendres	468	470	516	9,79%
Dissabte	486	517	497	-3,87%
Diumenge	432	440	508	15,45%
TOTAL	3.240	3.413	3.543	3,81%

4.1.6.- Novetats per franja horària

Novetats 2007

per franja horària i tipus

	trànsit	admin.	judicials	assistèn.	total	% del total
00:00 a 00:59	181	824	258	140	1.403	4,58%
01:00 a 01:59	174	555	220	112	1.061	3,47%
02:00 a 02:59	134	345	160	67	706	2,31%
03:00 a 03:59	118	247	141	65	571	1,87%
04:00 a 04:59	145	194	175	45	559	1,83%
05:00 a 05:59	91	176	95	46	408	1,33%
06:00 a 06:59	658	264	249	82	1.253	4,09%
07:00 a 07:59	216	222	104	83	625	2,04%
08:00 a 08:59	279	370	106	107	862	2,82%
09:00 a 09:55	415	610	139	168	1.332	4,35%
10:00 a 10:59	439	811	155	225	1.630	5,32%
11:00 a 11:59	426	826	157	234	1.643	5,37%
12:00 a 12:59	611	591	148	217	1.567	5,12%
13:00 a 13:59	337	397	111	169	1.014	3,31%
14:00 a 14:59	433	672	224	170	1.499	4,90%
15:00 a 15:59	379	643	134	166	1.322	4,32%
16:00 a 16:59	393	637	146	124	1.300	4,25%
17:00 a 17:59	581	882	168	202	1.833	5,99%
18:00 a 18:59	668	870	190	229	1.957	6,39%
19:00 a 19:59	628	880	240	201	1.949	6,37%
20:00 a 20:59	734	804	229	177	1.944	6,35%
21:00 a 21:59	293	543	165	162	1.163	3,80%
22:00 a 22:59	348	832	309	200	1.689	5,52%
23:00 a 23:59	184	801	186	152	1.323	4,32%
TOTAL	8.865	13.996	4.209	3.543	30.613	

Novetats 2007 per franja horària i tipus

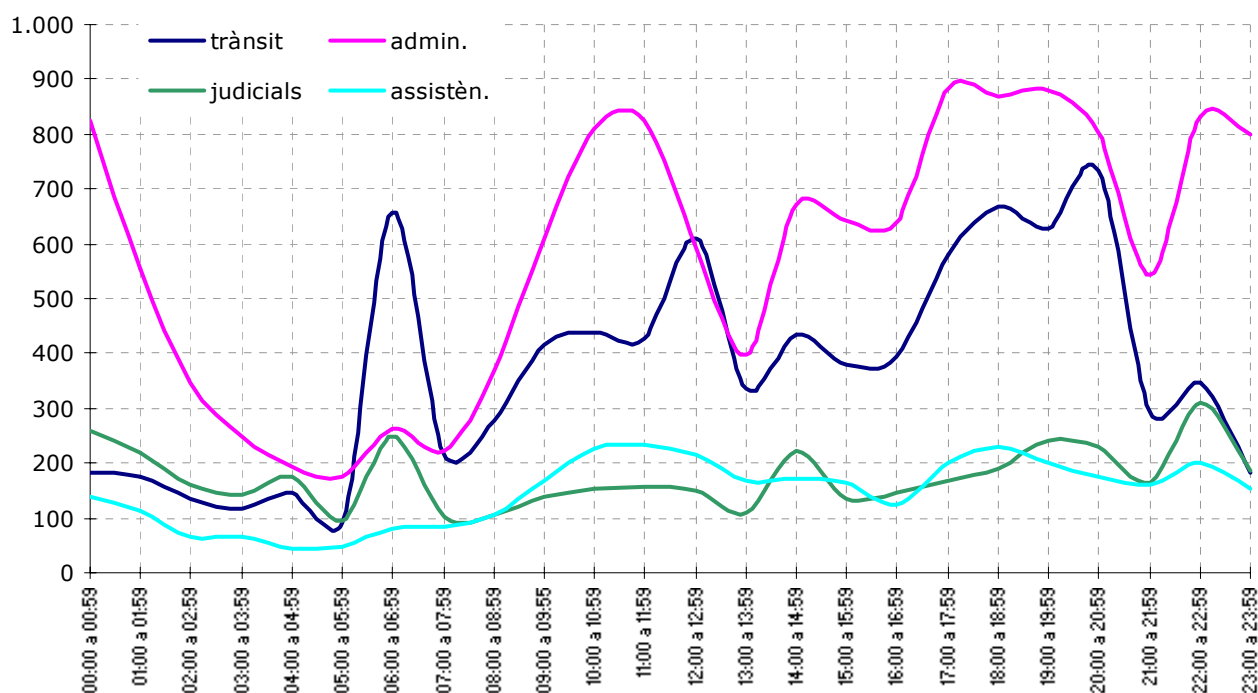

Novetats per franja horària
per franja horària 2005-2006-2007

	2005	2006	2007	+ / - 2006-2007
00:00 a 00:59	540	1.463	1.403	-4,10%
01:00 a 01:59	419	1.111	1.061	-4,50%
02:00 a 02:59	509	732	706	-3,55%
03:00 a 03:59	947	591	571	-3,38%
04:00 a 04:59	1.406	551	559	1,45%
05:00 a 05:59	1.340	386	408	5,70%
06:00 a 06:59	1.255	937	1.253	33,72%
07:00 a 07:59	824	519	625	20,42%
08:00 a 08:59	1.159	659	862	30,80%
09:00 a 09:55	1.149	1.182	1.332	12,69%
10:00 a 10:59	1.326	1.473	1.630	10,66%
11:00 a 11:59	1.680	1.510	1.643	8,81%
12:00 a 12:59	1.730	1.357	1.567	15,48%
13:00 a 13:59	1.878	973	1.014	4,21%
14:00 a 14:59	2.007	1.285	1.499	16,65%
15:00 a 15:59	1.058	1.272	1.322	3,93%
16:00 a 16:59	1.807	1.370	1.300	-5,11%
17:00 a 17:59	1.394	1.849	1.833	-0,87%
18:00 a 18:59	1.350	1.867	1.957	4,82%
19:00 a 19:59	1.041	1.911	1.949	1,99%
20:00 a 20:59	643	2.104	1.944	-7,60%
21:00 a 21:59	507	1.186	1.163	-1,94%
22:00 a 22:59	477	1.803	1.689	-6,32%
23:00 a 23:59	323	1.441	1.323	-8,19%
TOTAL	26.769	29.532	30.613	3,66%

Novetats
per franja horària 2005 - 2006 - 2007

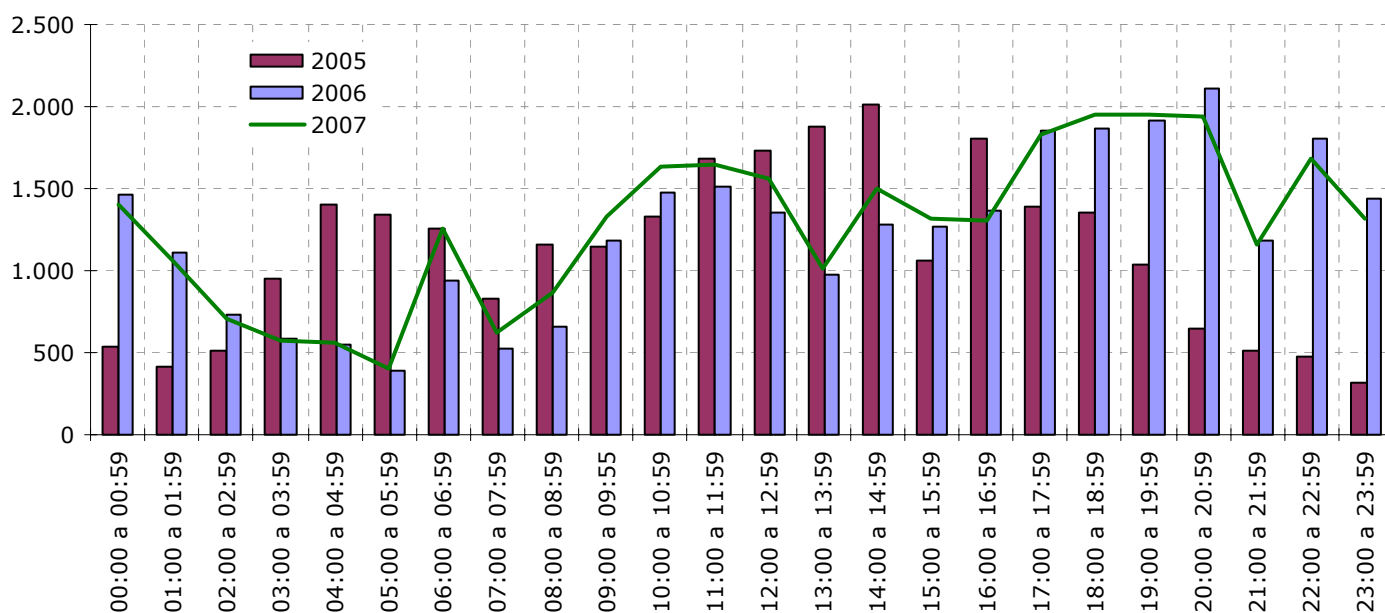

4.1.7.- Novetats per tipus de servei i districte

Novetats 2007

Per districtes

	2007
Districte 1	7.822
Districte 2	3.373
Districte 3	5.184
Districte 4	4.925
Districte 5	4.263
Districte 6	4.490
Indeterminat	556
TOTAL	30.613

Total novetats per districte 2007

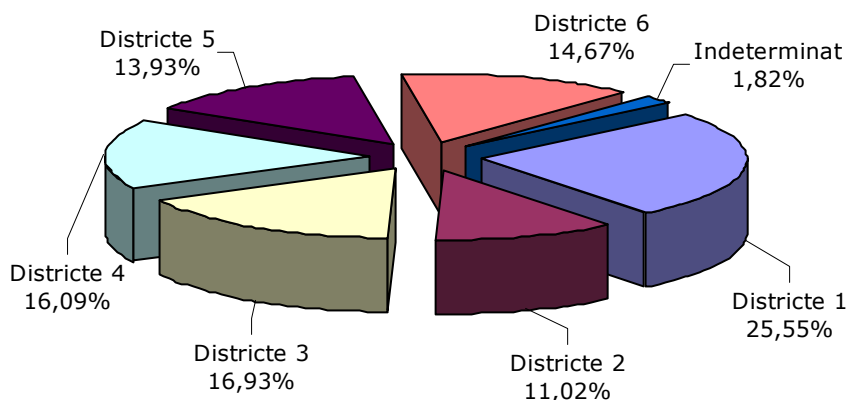

Novetats

Per tipus i districtes 2007

	TRÀNSIT	ADMIN.	JUDICIAL	ASSIST.	TOTAL	%
Districte 1	1.954	3.781	1.166	921	7.822	25,55%
Districte 2	937	1.590	559	287	3.373	11,02%
Districte 3	1.754	2.159	651	620	5.184	16,93%
Districte 4	1.432	2.367	587	539	4.925	16,09%
Districte 5	1.238	1.960	544	521	4.263	13,93%
Districte 6	1.408	1.953	624	505	4.490	14,67%
Indeterminat	142	186	78	150	556	1,82%
TOTAL	8.865	13.996	4.209	3.543	30.613	

Novetats per districte i tipus 2007

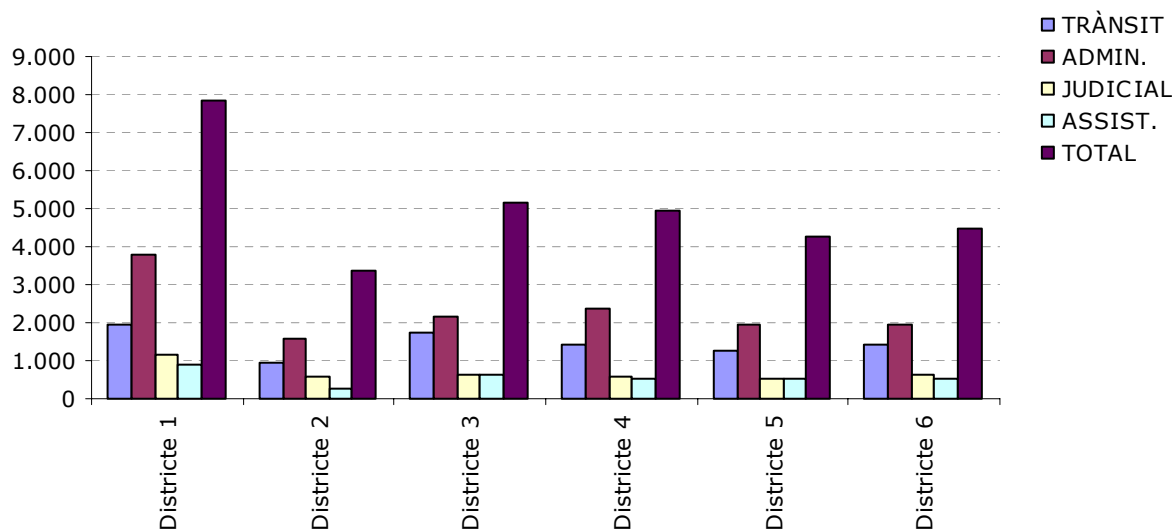

Novetats Trànsit 2005-2006-2007

<u>Per districte</u>				<u>+ / -</u>
	2005	2006	2007	2006-2007
Districte 1	1.277	1.646	1.954	18,71%
Districte 2	837	933	937	0,43%
Districte 3	1.217	1.449	1.754	21,05%
Districte 4	1.156	1.202	1.432	19,13%
Districte 5	1.223	1.098	1.238	12,75%
Districte 6	1.103	1.222	1.408	15,22%
Indeterminat	97	482	142	-70,54%
TOTAL	6.910	8.032	8.865	10,37%

Novetats Administratives 2005-2006-2007

<u>Per districte</u>				<u>+ / -</u>
	2005	2006	2007	2006-2007
Districte 1	3.100	3.479	3.781	8,68%
Districte 2	1.337	1.451	1.590	9,58%
Districte 3	1.806	1.899	2.159	13,69%
Districte 4	2.068	2.152	2.367	9,99%
Districte 5	2.104	2.039	1.960	-3,87%
Districte 6	1.928	2.080	1.953	-6,11%
Indeterminat	354	978	186	-80,98%
TOTAL	12.697	14.078	13.996	-0,58%

Novetats Judicials 2005-2006-2007

<u>Per districte</u>				<u>+ / -</u>
	2005	2006	2007	2006-2007
Districte 1	861	1.077	1.166	8,26%
Districte 2	497	468	559	19,44%
Districte 3	572	576	651	13,02%
Districte 4	647	514	587	14,20%
Districte 5	630	571	544	-4,73%
Districte 6	614	565	624	10,44%
Indeterminat	101	238	78	-67,23%
TOTAL	3.922	4.009	4.209	4,99%

Novetats Assistencials 2005-2006-2007

<u>Per districte</u>				<u>+ / -</u>
	2005	2006	2007	2006-2007
Districte 1	758	925	921	-0,43%
Districte 2	291	275	287	4,36%
Districte 3	570	523	620	18,55%
Districte 4	502	479	539	12,53%
Districte 5	557	491	521	6,11%
Districte 6	477	469	505	7,68%
Indeterminat	85	251	150	-40,24%
TOTAL	3.240	3.413	3.543	3,81%

Novetats Totals 2005-2006-2007

Per districte

	2005	2006	2007	+ / - 2006-2007
Districte 1	5.996	7.127	7.822	9,75%
Districte 2	2.962	3.127	3.373	7,87%
Districte 3	4.165	4.447	5.184	16,57%
Districte 4	4.373	4.347	4.925	13,30%
Districte 5	4.514	4.199	4.263	1,52%
Districte 6	4.122	4.336	4.490	3,55%
Indeterminat	637	1.949	556	-71,47%
TOTAL	26.769	29.532	30.613	3,66%

Novetats per districte 2005-2006-2007

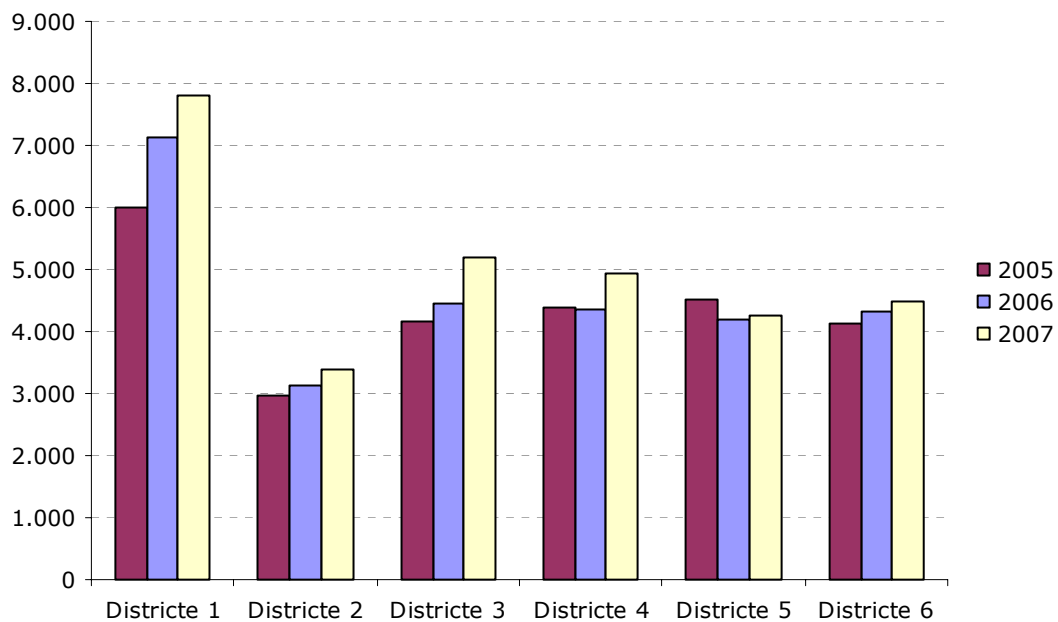

4.1.8.- Novetats per barri

Novetat per barris

any 2007

	TRÀNSIT	ADMINIS.	JUDIC.	ASSIST.	TOTAL
1 CENTRE	1.360	2.920	914	721	5.915
2 CA N-AURELL	673	1.291	289	256	2.509
3 CA N-ANGLADA	590	1.038	340	173	2.141
4 SANT PERE NORD	541	726	232	190	1.689
5 SANT PERE	391	561	179	144	1.275
6 CAN PALET	367	593	120	142	1.222
7 POBLE NOU - ZONA ESPORTIVA	379	480	147	133	1.139
8 LES ARENES - LA GRÍPIA - CAN MONTLLOR	337	549	125	123	1.134
9 SEGLE XX	339	439	109	123	1.010
10 LA MAURINA	277	409	126	91	903
11 ÈGARA	253	331	93	74	751
12 CEMENTIRI VELL	238	324	103	82	747
13 LA COGULLADA	226	323	83	84	716
14 CAN PARELLADA	202	289	79	92	662
15 P.I. SANTA MARGARIDA	315	162	99	56	632
16 CAN BOADA CASC ANTIC	178	277	68	63	586
17 ROC BLANC	203	240	69	64	576
18 TORRE-SANA	135	298	77	55	565
19 DISSEMINATS	142	186	78	150	556
20 TORRENT D-EN PERE PARRES	144	272	71	68	555
21 PL. CATALUNYA - ESC. INDUSTRIAL	150	248	64	52	514
22 VALLPARADÍS	170	207	65	51	493
23 SANT LLORENÇ	97	210	90	60	457
24 LES FONTS	129	184	35	46	394
25 MONTSERRAT	61	149	65	29	304
26 SECTOR MONTSERRAT	143	83	54	23	303
27 CAN JOFRESA	63	91	61	37	252
28 P.I. SANTA EULÀLIA	94	61	54	31	240
29 CAN ROCA	51	139	11	36	237
30 CAN TUSELL	81	85	28	37	231
31 PLA DEL BON AIRE	47	91	29	27	194
32 P.I. ELS BELLOTS	78	53	18	44	193
33 P.I. CAN PARELLADA	65	81	24	15	185
34 CAN BOADA DEL PI	30	90	30	33	183
35 ANTIC POBLE DE SANT PERE	36	82	20	15	153
36 P.I. CAN PETIT	56	27	43	16	142
37 CAN PALET II	37	59	19	10	125
38 XÚQUER	22	66	17	13	118
39 GUADALHORCE	23	62	10	3	98
40 LES MARTINES	21	51	3	20	95
41 CAN PALET DE VISTA ALEGRE	17	49	10	18	94
42 P.I. NORD	43	25	13	5	86
43 VILARDELL	8	22	23	7	60
44 P.I. CAN GUITARD	20	19	6	8	53
45 PLA DEL BON AIRE - EL GARROT	12	23	3	9	47
46 CAN GONTERES	6	26	6	7	45
47 VISTA ALEGRE	15	4	7	6	32
48 ELS CAUS - ELS PINETONS	0	0	0	1	1
49 FONT DE L-ESPADENYERA	0	1	0	0	1
TOTAL	8.865	13.995	4.209	3.543	30.612

Novetats per barris

Comparativa 2005 - 2006 - 2007

	2005	2006	2007	2006-2007	
1 ANTIC POBLE DE SANT PERE	114	135	153	18	13,33%
2 CA N-ANGLADA	1.778	2.137	2.141	4	0,19%
3 CA N-AURELL	2.067	2.156	2.509	353	16,37%
4 CAN BOADA CASC ANTIC	504	592	586	-6	-1,01%
5 CAN BOADA DEL PI	250	203	183	-20	-9,85%
6 CAN GONTERES	47	42	45	3	7,14%
7 CAN JOFRESA	274	296	252	-44	-14,86%
8 CAN PALET	912	1.024	1.222	198	19,34%
9 CAN PALET DE VISTA ALEGRE	125	106	94	-12	-11,32%
10 CAN PALET II	79	108	125	17	15,74%
11 CAN PARELLADA	561	621	662	41	6,60%
12 CAN ROCA	153	177	237	60	33,90%
13 CAN TUSELL	264	290	231	-59	-20,34%
14 CEMENTIRI VELL	664	683	747	64	9,37%
15 CENTRE	4.885	5.318	5.915	597	11,23%
16 DISSEMINATS*	1.243	1.949	556	-1.393	-71,47%
17 ÈGARA	634	779	751	-28	-3,59%
18 ELS CAUS - ELS PINETONS	4	1	1	0	0,00%
19 FONT DE L-ESPARDENYERA	4	4	1	-3	-75,00%
20 GUADALHORCE	45	82	98	16	19,51%
21 LA COGULLADA	628	589	716	127	21,56%
22 LA MAURINA	793	787	903	116	14,74%
23 LES ARENES - LA GRÍPIA - CAN MONTLLOR	1.088	1.187	1.134	-53	-4,47%
24 LES FONTS	342	323	394	71	21,98%
25 LES MARTINES	73	92	95	3	3,26%
26 MONTSERRAT	274	296	304	8	2,70%
27 P.I. CAN GUITARD	35	41	53	12	29,27%
28 P.I. CAN PARELLADA	175	188	185	-3	-1,60%
29 P.I. CAN PETIT	108	135	142	7	5,19%
30 P.I. ELS BELLOTS	161	199	193	-6	-3,02%
31 P.I. NORD	82	77	86	9	11,69%
32 P.I. SANTA EULÀLIA	145	163	240	77	47,24%
33 P.I. SANTA MARGARIDA	424	472	632	160	33,90%
34 PL. CATALUNYA - ESC. INDUSTRIAL	447	499	514	15	3,01%
35 PLA DEL BON AIRE	161	188	194	6	3,19%
36 PLA DEL BON AIRE - EL GARROT	36	35	47	12	34,29%
37 POBLE NOU - ZONA ESPORTIVA	1.184	1.213	1.139	-74	-6,10%
38 ROC BLANC	624	589	576	-13	-2,21%
39 SANT LLORENÇ	365	413	457	44	10,65%
40 SANT PERE	1.206	1.245	1.275	30	2,41%
41 SANT PERE NORD	1.221	1.455	1.689	234	16,08%
42 SECTOR MONTSERRAT	280	212	303	91	42,92%
43 SEGLE XX	842	861	1.010	149	17,31%
44 TORRENT D-EN PERE PARRES	439	499	555	56	11,22%
45 TORRE-SANA	367	424	565	141	33,25%
46 VALLPARADÍS	520	492	493	1	0,20%
47 VILARDELL	58	58	60	2	3,45%
48 VISTA ALEGRE	0	28	32	4	
49 XÚQUER	84	69	118	49	71,01%
TOTAL	26.769	29.532	30.613	1.081	3,66%

Cal tenir en compte que la diferència en el nombre de novetats de l'apartat "Disseminats" entre els anys 2006 i 2007 ha estat originat pels canvis realitzats en l'aplicació informàtica que gestiona aquestes incidències i que ha propiciat que la determinació del lloc on ocorren els diversos fets sigui més precisa. Per això cal tenir en compte que aquest nombre de novetats han estat assignades entre els diferents barris, el que pot fer que hagi

4.1.9.- Novetats per barri i districte

Índex novetats per habitant any 2007

	nov. barri	% nov.barri/ nov.ciutat	població barri	% pob.barri/ pob.ciutat	índex novetats/ha bitant barri	índex novetats	% més o menys /índex novetats/ ciutat
DISTRICTE I							
ANTIC POBLE DE SANT PERE	153	0,50%	519	0,25%	0,294797688	1,96	96,31%
CEMENTIRI VELL	747	2,44%	6.063	2,97%	0,123206333	0,82	-17,96%
CENTRE	5.915	19,32%	16.932	8,31%	0,349338531	2,33	132,62%
PL. CATALUNYA - ESC. INDUSTRIAL	514	1,68%	4.876	2,39%	0,105414274	0,70	-29,80%
VALLPARADÍS	493	1,61%	4.431	2,17%	0,111261566	0,74	-25,91%
TOTAL	7.822	25,55%	32.821	16,10%	0,238323025	1,59	58,70%
DISTRICTE II							
CA N'ANGLADA	2.141	6,99%	13.764	6,75%	0,155550712	1,04	3,58%
MONTSERRAT	304	0,99%	1.899	0,93%	0,160084255	1,07	6,60%
SECTOR MONTSERRAT	303	0,99%		0,00%			
TORRE-SANA	565	1,85%	3.179	1,56%	0,177728846	1,18	18,35%
VILARDELL	60	0,20%	865	0,42%	0,069364162	0,46	-53,81%
TOTAL	3.373	11,02%	19.707	9,67%	0,171157457	1,14	13,97%
DISTRICTE III							
CAN JOFRESA	252	0,82%	2.147	1,05%	0,117373079	0,78	-21,84%
CAN PALET	1.222	3,99%	11.929	5,85%	0,102439433	0,68	-31,79%
CAN PALET II	125	0,41%	1.158	0,57%	0,107944732	0,72	-28,12%
CAN PARELLADA	662	2,16%	6.018	2,95%	0,110003323	0,73	-26,75%
GUADALHORCE	98	0,32%	1.355	0,66%	0,072324723	0,48	-51,84%
LES FONTS	394	1,29%	2.039	1,00%	0,193231976	1,29	28,67%
P.I. CAN GUITARD	53	0,17%					
P.I. CAN PARELLADA	185	0,60%					
P.I. ELS BELLOTS	193	0,63%					
P.I. SANTA EULÀLIA	240	0,78%					
P.I. SANTA MARGARIDA	632	2,06%					
SEGLE XX	1.010	3,30%	5.247	2,57%	0,192490947	1,28	28,18%
XÚQUER	118	0,39%	1.217	0,60%	0,096959737	0,65	-35,43%
TOTAL	5.184	16,93%	31.110	15,26%	0,166634523	1,11	10,96%
DISTRICTE IV							
CA N'AURELL	2.509	8,20%	17.338	8,51%			
CAN PALET DE VISTA ALEGRE	94	0,31%	1.225	0,60%	0,076734694	0,51	-48,90%
LA COGULLADA	716	2,34%	4.927	2,42%	0,145321697	0,97	-3,23%
LA MAURINA	903	2,95%	7.808	3,83%	0,115650615	0,77	-22,99%
LES MARTINES	95	0,31%	465	0,23%	0,204301075	1,36	36,04%
ROC BLANC	576	1,88%	5.240	2,57%	0,109923664	0,73	-26,80%
VISTA ALEGRE	32	0,10%					
TOTAL	4.925	16,09%	37.003	18,15%	0,133097316	0,89	-11,37%

DISTRICTE V

CAN BOADA CASC ANTIC	586	1,91%	7.627	3,74%	0,076832306	0,51	-48,84%
CAN BOADA DEL PI	183	0,60%	1.629	0,80%	0,112338858	0,75	-25,19%
CAN GONTERES	45	0,15%	358	0,18%	0,125698324	0,84	-16,30%
CAN ROCA	237	0,77%	2.096	1,03%	0,113072519	0,75	-24,70%
ELS CAUS - ELS PINETONS	1	0,00%					
FONT DE L'ESPADENYERA	1	0,00%					
PLA DEL BON AIRE	194	0,63%	2.715	1,33%	0,07145488	0,48	-52,42%
PLA DEL BON AIRE - EL GARROT	47	0,15%	102	0,05%	0,460784314	3,07	206,84%
POBLE NOU - ZONA ESPORTIVA	1.139	3,72%	11.439	5,61%	0,099571641	0,66	-33,70%
SANT PERE	1.275	4,16%	11.618	5,70%	0,109743501	0,73	-26,92%
TORRENT DE'N PERE PARRES	555	1,81%	5.442	2,67%	0,101984564	0,68	-32,09%
TOTAL	4.263	13,93%	43.026	21,11%	0,099079626	0,66	-34,02%

DISTRICTE VI

CAN TUSELL	231	0,75%	2.423	1,19%	0,09533636	0,63	-36,52%
EGARA	751	2,45%	4.179	2,05%	0,179708064	1,20	19,67%
LES ARENES - LA GRÍPIA - CAN MONT.	1.134	3,70%	13.078	6,42%	0,086710506	0,58	-42,26%
P.I. CAN PETIT	142	0,46%					
P-I- NORD	86	0,28%					
SANT LLORENÇ	457	1,49%	4.832	2,37%	0,094577815	0,63	-37,02%
SANT PERE NORD	1.689	5,52%	15.083	7,40%	0,111980375	0,75	-25,43%
TOTAL	4.490	14,67%	39.595	19,42%	0,113398156	0,76	-24,49%

TOTAL

30.057 novetats 203.262 habitants

DISSEMINATS

556 1,82% 590

Càlcul de l'índex novetat per habitanttotal habitants*: **a****203.852**total novetats: **b****30.613****a/b=** 0,15017 novetats/habitant ciutat ©© = **1** 0,15017

* Font de l'Ajuntament de Terrassa. Servei de Sistemes d'Informació
Anuari 2007

Novetats per districte i barri
per tipus de servei 2007

TRÀNSI ADMIN JUDIC. ASSIST TOTAL

DISTRICTE I

ANTIC POBLE DE SANT PERE	36	82	20	15	153
CEMENTIRI VELL	238	324	103	82	747
CENTRE	1.360	2.920	914	721	5.915
PL. CATALUNYA - ESC. INDUSTRIAL	150	248	64	52	514
VALLPARADÍS	170	207	65	51	493
TOTAL	1.954	3.781	1.166	921	7.822

DISTRICTE II

CA N'ANGLADA	590	1.038	340	173	2.141
MONTSERRAT	61	149	65	29	304
SECTOR MONTSERRAT	143	83	54	23	303
TORRE-SANA	135	298	77	55	565
VILARDELL	8	22	23	7	60
TOTAL	937	1.590	559	287	3.373

DISTRICTE III

CAN JOFRESA	63	91	61	37	252
CAN PALET	367	593	120	142	1.222
CAN PALET II	37	59	19	10	125
CAN PARELLADA	202	289	79	92	662
GUADALHORCE	23	62	10	3	98
LES FONTS	129	184	35	46	394
P.I. CAN GUITARD	20	19	6	8	53
P.I. CAN PARELLADA	65	81	24	15	185
P.I. ELS BELLOTS	78	53	18	44	193
P.I. SANTA EULÀLIA	94	61	54	31	240
P.I. SANTA MARGARIDA	315	162	99	56	632
SEGLE XX	339	439	109	123	1.010
XÚQUER	22	66	17	13	118
TOTAL	1.754	2.159	651	620	5.184

DISTRICTE IV

CA N'AURELL	673	1.291	289	256	2.509
CAN PALET DE VISTA ALEGRE	17	49	10	18	94
LA COGULLADA	226	323	83	84	716
LA MAURINA	277	409	126	91	903
LES MARTINES	21	51	3	20	95
ROC BLANC	203	240	69	64	576
VISTA ALEGRE	15	4	7	6	32
TOTAL	1.432	2.367	587	539	4.925

DISTRICTE V

CAN BOADA CASC ANTIC	178	277	68	63	586
CAN BOADA DEL PI	30	90	30	33	183
CAN GONTERES	6	26	6	7	45
CAN ROCA	51	139	11	36	237
ELS CAUS - ELS PINETONS	0	0	0	1	1
FONT DE L'ESPARDENYERA	0	1	0	0	1
PLA DEL BON AIRE	47	91	29	27	194
PLA DEL BON AIRE - EL GARROT	12	23	3	9	47
POBLE NOU - ZONA ESPORTIVA	379	480	147	133	1.139
SANT PERE	391	561	179	144	1.275
TORRENT DE'N PERE PARRES	144	272	71	68	555
TOTAL	1.238	1.960	544	521	4.263

DISTRICTE VI

CAN TUSELL	81	85	28	37	231
EGARA	253	331	93	74	751
LES ARENES - LA GRÍPIA - CAN MONT.	337	549	125	123	1.134
P.I. CAN PETIT	56	27	43	16	142
P-I- NORD	43	25	13	5	86
SANT LLORENÇ	97	210	90	60	457
SANT PERE NORD	541	726	232	190	1.689
TOTAL	1.408	1.953	624	505	4.490
DISSEMINATS	142	186	78	150	556
TOTAL	8.865	13.996	4.209	3.543	30.613

5.- Control índex delictiu

5.1.- FETS DELICTIUS PER MESOS

5.1.1.- Fets delictius per mesos

Fets delictius per mes i any, comparativa

anys 2005 - 2006 -2007 *

	2005	2006	2007	+ / - 2006-2007	
gener	790	970	974	4	0,41%
febrer	723	830	986	156	18,80%
març	771	917	968	51	5,56%
abril	836	902	943	41	4,55%
maig	886	928	1.036	108	11,64%
juny	822	979	1.207	228	23,29%
juliol	841	797	985	188	23,59%
agost	712	567	780	213	37,57%
setembre	742	707	984	277	39,18%
octubre	840	669	1.172	503	75,19%
novembre	803	879	1.058	179	20,36%
desembre	767	843	1.080	237	28,11%
TOTAL	9.533	9.988	12.173	2.185	21,88%

*base de dades DATA WEB

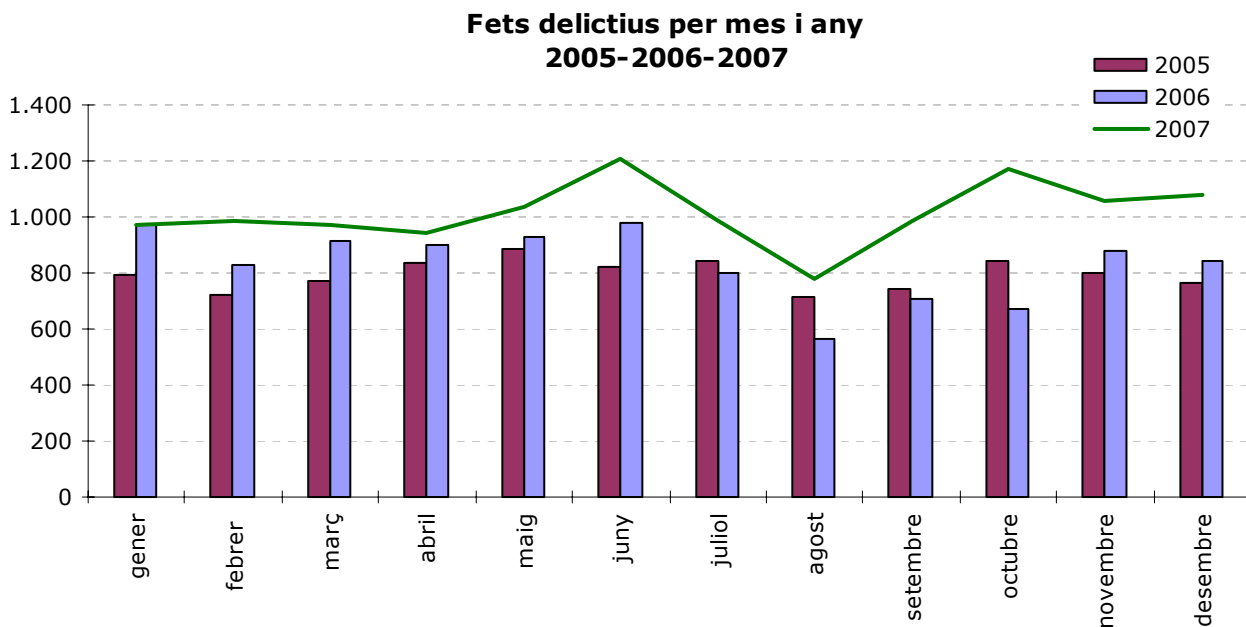

5.1.2.- Fets delictius per unitat instructora i mes

Fets delictius per unitat instructora i mes 2007

base de dades de la Data Web 2007

	PM Terrassa	MM.EE. Terrassa			Altres localitats	TOTAL
		U.S.C. Terrassa	U.I. Terrassa	O.A.V. Terrassa		
gener	332	582	13	4	43	974
febrer	316	586	28	11	45	986
març	303	598	9	4	54	968
abril	325	531	31	7	49	943
maig	345	626	5	12	48	1.036
juny	420	704	28	4	51	1.207
juliol	355	558	12	11	49	985
agost	269	459	9	7	36	780
setembre	382	544	5	5	48	984
octubre	438	656	13	7	58	1.172
novembre	365	608	19	4	62	1.058
desembre	379	600	16	8	77	1.080
TOTAL	4.229	7.052	188	84	620	12.173

7.324

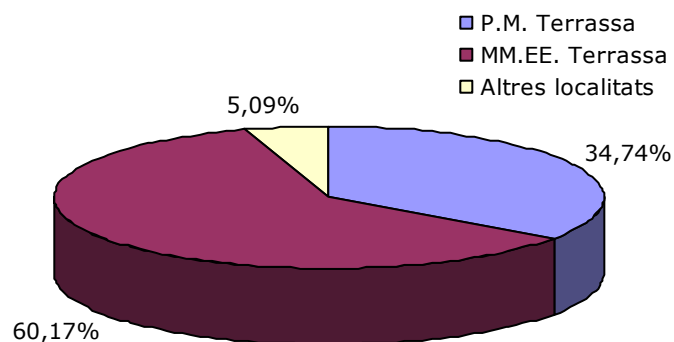

Fets delictius per unitat instructora i mes 2007
comparativa 2007

	MMEE i ALTRES		PM TSSA		TOTAL 2007	
	total	% del total	total	% del total	total	% del total
gener	642	8,08%	332	7,85%	974	8,00%
febrer	670	8,43%	316	7,47%	986	8,10%
març	665	8,37%	303	7,16%	968	7,95%
abril	618	7,78%	325	7,69%	943	7,75%
maig	691	8,70%	345	8,16%	1.036	8,51%
juny	787	9,91%	420	9,93%	1.207	9,92%
juliol	630	7,93%	355	8,39%	985	8,09%
agost	511	6,43%	269	6,36%	780	6,41%
setembre	602	7,58%	382	9,03%	984	8,08%
octubre	734	9,24%	438	10,36%	1.172	9,63%
novembre	693	8,72%	365	8,63%	1.058	8,69%
desembre	701	8,82%	379	8,96%	1.080	8,87%
TOTAL	7.944		4.229		12.173	

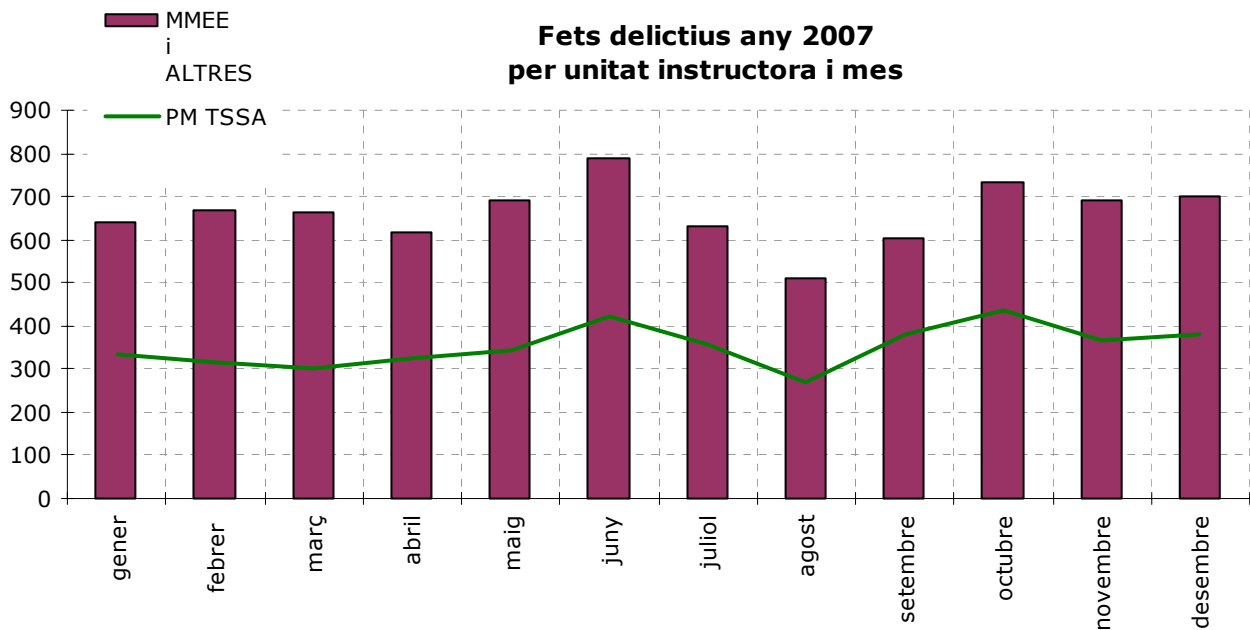

5.2.- FETS DELICTIUS PER TIPUS DE DELICTES

5.2.1.- Tipus de delicte

Fets delictius 2007

Per major incidència

<u>Fet delictiu</u>	<u>total</u>	<u>% del total</u>
1 Falta de furt	2.264	18,60%
2 Robatori amb força interior vehicle	1.451	11,92%
3 Falta de danys	1.196	9,83%
4 Tinença il·lícita de drogues tòxiques, estupefaent	857	7,04%
5 Robatori amb força	673	5,53%
6 Robatori amb violència i/o intimidació	554	4,55%
7 Furts	465	3,82%
8 Falta d'amenaçes	415	3,41%
9 Falta de lesions	402	3,30%
10 Cond. sota efec. begudes alcohòliques/drogues	372	3,06%
11 Robatori i furt d'ús de vehicle sense intimidació	343	2,82%
12 Maltractaments en l'àmbit familiar	268	2,20%
13 Danys	252	2,07%
14 Trencament de condemna (resolució judicial)	192	1,58%
15 Violència física/psíquica a l'àmbit familiar	175	1,44%
16 Consum de drogues tòxiques, estupefaents o subs.	174	1,43%
17 Danys per imprudència a vehicle	115	0,94%
18 Atemptat a agents de l' autoritat	109	0,90%
19 Falta d'injúries	99	0,81%
20 Lesions	99	0,81%
21 Resistència, desobediència a agents de l'autoritat	98	0,81%
22 Negativa a sotmetre's a les proves	95	0,78%
23 Amenaces	91	0,75%
24 Falta de respecte i consid.agents autoritat, trencament d'immovilització veh.	91	0,75%
25 Tinença o utilització d'armes prohibides	59	0,48%
26 Desaparició de persones	58	0,48%
27 Estafes bancàries (targetes)	58	0,48%
28 Falta d'estafa (altres)	58	0,48%
29 Falta d'estafa (bancària)	56	0,46%
30 Falta d'incompliment d'obligacions familiars	54	0,44%
31 Trobada de cadàver (mort natural/ biològica)	53	0,44%
32 Altres estafes	48	0,39%
33 Delictes contra la salut pública (tràfic drogues)	43	0,35%
34 Ordre de crida i cerca	40	0,33%
35 Delictes contra la propietat intel·lectual	32	0,26%
36 Temptativa de suïcidi	32	0,26%
37 De la usurpació de l'estat civil	31	0,25%
38 Identificació formal	31	0,25%
39 Falta de coaccions	29	0,24%
40 Altres infraccions contra la llei seg. ciutadana	26	0,21%
41 Tinença o utilització d'armes reglam. sense docum.	26	0,21%
42 Protecció de menors en general	25	0,21%
43 Conducció temerària	22	0,18%
44 Recuperació vehicle sense denúncia prèv. MMEE	22	0,18%
45 Trencament de condemna (fugida lloc de reclusió)	21	0,17%
46 Coaccions	20	0,16%

47 Entrada a vivenda aliena	20	0,16%
48 Quebrantament dels deures de custòdia	18	0,15%
49 Intervenció temporal d'armes/ efectes	17	0,14%
50 Falta d'apropiació indeguda	16	0,13%
51 Falta de deslluir bens immobles	15	0,12%
52 Abusos sexuals	14	0,12%
53 Comís temporal	14	0,12%
54 Altres falsificacions documentals	13	0,11%
55 Simulació de delictes	13	0,11%
56 Agressions sexuals	12	0,10%
57 Detenció il·legal	12	0,10%
58 Recuperació de documentació sense denúncia CME/PL	12	0,10%
59 Recuperació d'objectes sense denúncia prèv. MMEE	12	0,10%
60 Suïcidi (amb resultat de mort)	12	0,10%
61 Falta de maltractament d'obra sense lesió	11	0,09%
62 Furt interior vehicle	11	0,09%
63 Fugit de centre (menors)	10	0,08%
64 Obstrucció a la justícia i deslleialtat prof.	10	0,08%
65 Originar un greu risc per la circulació	10	0,08%
66 Escapoliment de domicili (menors)	9	0,07%
67 Falta de vexacions	8	0,07%
68 Localització persones sense denúncia prèvia CME/PL	8	0,07%
69 Tinença o util. d'armes reglam. excedint-se límits	8	0,07%
70 Abandonament estris o inst. pel consum drogues	7	0,06%
71 Altres faltes administratives	7	0,06%
72 Apropiació indeguda de vehicle	7	0,06%
73 Falsificació de moneda i efectes timbrats	7	0,06%
74 Trobada de cadàver (mort accidental)	7	0,06%
75 Abusos sexuals amb penetració	6	0,05%
76 Agressions sexuals amb penetració	6	0,05%
77 Apropiació indeguda	6	0,05%
78 Exhibició d'objectes perillosos finalitat intimidada	6	0,05%
79 Falta de sostracció-utilització veh. s/intimidació	6	0,05%
80 Vehicle abandonat	6	0,05%
81 Falsificació dni-passaport-nie	5	0,04%
82 Infracció llei 10/99 gossos perillosos	5	0,04%
83 Receptació i altres conductes afins	5	0,04%
84 Homicidi dolós	4	0,03%
85 Lesions imprudents	4	0,03%
86 Mort per sobredosi	4	0,03%
87 Regulació accés motoritzat al medi natural	4	0,03%
88 Tinença d'armes i explosius	4	0,03%
89 Abandonament de menor d'edat	3	0,02%
90 Defraudacions de fluid elèctric i anàlogues	3	0,02%
91 Delictes contra la propietat industrial	3	0,02%
92 Delictes d'incendi	3	0,02%
93 Descobriments i revelació de secrets	3	0,02%
94 Falta de danys (hitòric, artístic,..)	3	0,02%
95 Homicidi imprudent	3	0,02%
96 Impagament de prestacions	3	0,02%
97 Infracció horària	3	0,02%
98 Ocupació immobles	3	0,02%

99 Pornografia de menors	3	0,02%
100 Robatori i furt d'ús de vehicle amb intimidació	3	0,02%
101 Usurpació	3	0,02%
102 Abandonament de família	2	0,02%
103 Crema de residus	2	0,02%
104 Delictes contra els drets dels treballadors	2	0,02%
105 Exhibicionisme	2	0,02%
106 Extorsió	2	0,02%
107 Falta de descurança d'animals ferotges	2	0,02%
108 Infracció a la normativa de seguretat privada	2	0,02%
109 Infracció llei de caça	2	0,02%
110 Intrusisme	2	0,02%
111 Lesions (baralla tumultuària)	2	0,02%
112 Necessitats fisiològiques espai públic	2	0,02%
113 Proposta de sanció de foc	2	0,02%
114 (adv.) altres conductes alteren conv. ciutadana	1	0,01%
115 Acusació, denúncia falsa	1	0,01%
116 Altres faltes contra el medi ambient	1	0,01%
117 Aplicació llei estrangeria (estada irregular)	1	0,01%
118 Assassinat	1	0,01%
119 Assetjament sexual	1	0,01%
120 Calúmia	1	0,01%
121 Celebracion reunions/manifestacions infracció LO 9/1983	1	0,01%
122 Contra exer. drets fonamentals i llib. públiques	1	0,01%
123 Delictes contra la salut pública (consum)	1	0,01%
124 Desordres públics	1	0,01%
125 Falta d'abandonament d'estris o instruments perill	1	0,01%
126 Falta de circulació de moneda o efectes falsos	1	0,01%
127 Falta de defraudació de fluïd elèctric i altres	1	0,01%
128 Falta de lesions per imprudència	1	0,01%
129 Incendis fortuïts	1	0,01%
130 Intervenció en resolució amistosa conflictes priv.	1	0,01%
131 Llei 23/92 de seguretat privada	1	0,01%
132 Omissió del deure de socors	1	0,01%
133 Prostitució (lucre per explotació)	1	0,01%
134 Realització arbitrària del propi dret	1	0,01%
135 Realitzar activitats sense assegurança resp. civil	1	0,01%
136 Segrestament	1	0,01%
137 Tracte degradant / vexatori	1	0,01%
138 Usurpació de funcions públiques	1	0,01%
TOTAL	12.173	

5.2.2.- Tipus de delictes per nivell

Fets delictius 2007

Per tipus nivell 1 i 2

Tipus (nivell 1)	Tipus (nivell 2)	total
00.-RELATIUS AL TRÀNSIT	Cond. sota efec. begudes alcohòliques/drogues	372
	Negativa a sotmetre's a les proves	95
	Conducció temerària	22
	Originar un greu risc per la circulació	10
01.-DE L'HOMICIDI I LES SEVES FORMES	Homicidi dolós	4
	Homicidi imprudent	3
	Assassinat	1
03.-DE LES LESIONS	Maltractaments en l'àmbit familiar	268
	Lesions	99
	Lesions imprudents	4
	Lesions (baralla tumultuària)	2
06.- CONTRA LA LLIBERTAT	Amenaces	91
	Coaccions	20
	Detenció il·legal	12
	Segrestament	1
07.-DE LES TORTURES I DELICTES CONTRA L'INTE.MORAL	Violència física/psíquica a l'àmbit familiar	175
	Tracte degradant / vexatori	1
08.-DEL. CONTRA LA LLIBERTAT SEXUAL	Abusos sexuals	14
	Agressions sexuals	12
	Agressions sexuals amb penetració	10
	Pornografia de menors	3
	Abusos sexuals amb penetració	2
	Exhibicionisme	2
	Assetjament sexual	1
	Prostitució (lucre per explotació)	1
09.-DE L'OMISSIÓ DEL DEURE DE SOCORS	Omissió del deure de socors	1
10.-DEL.CONT.INTIMITAT,IMATGE I INV.DOMICILI	Entrada a vivenda aliena	20
	Descobriments i revelació de secrets	3
11.-DEL. CONTRA L'HONOR	Calúmia	1
12.-DEL. CONTRA LES RELACIONS FAMILIARS	Quebrantament dels deures de custòdia	18
	Impagament de prestacions	3
	Abandonament de menor d'edat	3
	Abandonament de família	2
13.-DEL. CON. EL PATRIMONI	Robatori amb força interior vehicle	1.451
	Robatori amb força	673
	Robatori amb violència i/o intimidació	554
	Furts	465
	Robatori i furt d'ús de vehicle sense intimidació	343
	Danys	252
	Estafes bancàries (targetes)	58
	Altres estafes	48
	Delictes contra la propietat intel·lectual	32
	Furt interior vehicle	11
	Apropiació indeguda de vehicle	7
	Apropiació indeguda	6
	Receptació i altres conductes afins	5
	Ocupació immobles	3
	Delictes contra la propietat industrial	3
	Defraudacions de fluid elèctric i anàlogues	3
	Robatori i furt d'ús de vehicle amb intimidació	3
	Usurpació	3
	Extorsió	2

15.-DEL. CONTRA ELS DRETS DEL TREBALLADORS	Delictes contra els drets dels treballadors	2
17.-DEL.CONTRA LA SEGURETAT COLECTIVA	Delictes contra la salut pública (tràfic drogues)	43
	Delictes d'incendi	3
	Delictes contra la salut pública (consum)	1
18.-DE LES FALSEDATS	De la usurpació de l'estat civil	31
	Altres falsificacions documentals	13
	Falsificació de moneda i efectes timbrats	7
	Falsificació dni-passaport-nie	5
	Intrusisme	2
	Usurpació de funcions públiques	1
20.-DELICTES CONTRA L'ADMINISTRACIÓ DE JUSTÍCIA	Trencament de condemna (resolució judicial)	212
	Simulació de delictes	13
	Obstrucció a la justícia i deslleialtat prof.	10
	Acusació, denúncia falsa	1
	Realització arbitrària del propi dret	1
	Trencament de condemna (fugida lloc de reclusió)	1
21.-DELICTES CONTRA LA CONSTITUCIÓ	Contra exer. drets fonamentals i llib. públiques	1
22.-DELICTES CONTRA L'ORDRE PÚBLIC	Atemptat a agents de l' autoritat	109
	Resistència, desobediència a agents de l'autoritat	97
	Tinença d'armes i explosius	4
	Desordres públics	1
ADVERTIMENTS ORDENANÇA CONVIVÈNCIA CIUTADANA BCN	(adv.) altres conductes alteren conv. ciutadana	1
ALTRES FALTES ADMINISTRATIVES	Altres faltes administratives	7
	Vehicle abandonat	6
	Altres faltes contra el medi ambient	1
CELEB.REUNIONS/MANIFESTACIONS INFRACCIÓ LO 9/1983	Celebracion reunions/manifestacions infracció LO 9/1983	1
CONSUM O TINENÇA DROGUES O ABANDONAMENT ESTRIS	Consum de drogues tòxiques, estupefaents o subs.	36
DESOBEDIÈNCIA ALS AGENTS DE L'AUTORITAT	Resistència, desobediència a agents de l'autoritat	1
FALTES CONTRA EL PATRIMONI	Falta de furt	2.264
	Falta de danys	1.196
	Falta d'estafa (altres)	58
	Falta d'estafa (bancària)	56
	Falta d'apropiació indeguda	16
	Falta de deslluir bens immobles	15
	Falta de sostracció-utilització veh. s/intimidació	6
	Falta de danys (hitòric, artístic,..)	3
	Falta de defraudació de fluid elèctric i altres	1
FALTES CONTRA ELS INTERESSOS GENERALS	Falta de descurança d'animals ferotges	2
	Falta de circulació de moneda o efectes falsos	1
	Falta d'abandonament d'estris o instruments perill	1
FALTES CONTRA L'ORDRE PÚBLIC	Falta de respecte i consideració agents autoritat	91
	Realitzar activitats sense assegurança resp. civil	1
FALTES CONTRA LES PERSONES	Falta d'amenaçes	415
	Falta de lesions	402
	Falta d'injúries	99
	Falta d'incompliment d'obligacions familiars	54
	Falta de coaccions	29
	Falta de maltractament d'obra sense lesió	11
	Falta de vexacions	8
	Falta de lesions per imprudència	1
FETS VARIS	Danys per imprudència a vehicle	115
	Desaparició de persones	58
	Trobada de cadàver (mort natural/ biològica)	57
	Temptativa de suïcidi	32
	Protecció de menors en general	25
	Recuperació vehicle sense denúncia prèv. MMEE	25

	Suïcidi (amb resultat de mort)	12
	Recuperació de documentació sense denúncia CME/PL	12
	Fugit de centre (menors)	10
	Escapoliment de domicili (menors)	9
	Recuperació d'objectes sense denúncia prèv. MMEE	9
	Localització persones sense denúncia prèvia CME/PL	8
	Mort per sobredosi	4
	Trobada de cadàver (mort accidental)	3
	Intervenció en resolució amistosa conflictes priv.	1
	Incendis fortuits	1
INFRACCIONS ORDENANÇA CONVIVÈNCIA CIUTADANA BCN		
	Necessitats fisiològiques espai públic	2
LLEI 1/70 DE CAÇA I LLEI 3/98 DE PROTECCIÓ ANIMALS		
	Infracció llei de caça	2
LLEI 1/92 SOBRE PROTECCIÓ DE SEGURETAT CIUTADANA		
	Tinença il·lícita de drogues tòxiques, estupefaent	857
	Consum de drogues tòxiques, estupefaents o subs.	138
	Tinença o utilització d'armes prohibides	59
	Identificació formal	31
	Altres infraccions contra la llei seg. ciutadana	26
	Tinença o utilització d'armes reglam. sense docum.	26
	Intervenció temporal d'armes/ efectes	17
	Comís temporal	14
	Abandonament estris o inst. pel consum drogues	7
	Tinença o util. d'armes reglam. excedint-se límits	8
	Exhibició d'objectes perillosos finalitat intimidada	6
LLEI 10/90 POLICIA DE L'ESPECTACLE I D. LEG. 1/00		
	Infracció horària	3
LLEI 10/99 GOSSOS PERILLOSOS		
	Infracció llei 10/99 gossos perillosos	5
LLEI 23/92 DE SEGURETAT PRIVADA		
	Llei 23/92 de seguretat privada	1
LLEI 23/92 DE SEGURETAT PRIVADA I RD 2364/94		
	Infracció a la normativa de seguretat privada	2
LLEI 6/1998 FORESTAL DE CAT PER INCOMPL. MESURES		
	Crema de residus	2
	Proposta de sanció de foc	2
LLEI 9/95 I DECRET 166/98		
	Regulació accés motoritzat al medi natural	4
LLEI D'ESTRANGERIA		
	Aplicació llei estrangeria (estada irregular)	1
ORDRES JUDICIALS		
	Ordre de crida i cerca	40
		12.173

5.2.3.- Tipus de delicte. Comparativa

Tipus de delicte amb major incidència

2005-2006-2007

FET DELICTIU	2005	2006	2007	+ / - 2006 2007	+ / - 2006 2007
1 Furt*	2.798	2.803	2.740	-63	-2,25%
2 Robatori interior vehicle	1.022	913	1.451	538	58,93%
3 Danys	1.417	1.439	1.448	9	0,63%
4 Acta possessió-consum de drogues**	46	319	1.031	712	223,20%
5 Robatori amb força	521	513	673	160	31,19%
6 Robatori amb violència o intimidació	497	386	554	168	43,52%
7 Amenaces	304	335	506	171	51,04%
8 Lesions	411	402	506	104	25,87%
9 Maltractaments àmbit familiar	285	309	443	134	43,37%
10 Conducció sota l'efecte de l'alcohol-drogues	230	231	372	141	61,04%
11 Sustracció vehicle sense intimidació	203	273	349	76	27,84%
12 Trencament de condemna	44	86	212	126	146,51%
13 Tinença o utilització d'armes prohibides***	27	131	116	-15	-11,45%
14 Danys per imprudència a vehicle	0	3	115	112	3733,33%
15 Estafa bancària	21	28	114	86	307,14%
16 Atemptat Autoritat o als seus agents	32	52	109	57	109,62%
17 Altres estafes	138	127	106	-21	-16,54%
18 Injúria	67	41	99	58	141,46%
19 Resistència i desobediència	31	42	98	56	133,33%
20 Negativa proves legals	19	58	95	37	63,79%
21 Falta de respecte i consideració agents de l'autoritat****	75	73	91	18	24,66%
22 Descobriment de cadàver	6	27	60	33	122,22%
23 Desaparició de persones	84	61	58	-3	-4,92%
24 Falta d'incompliment d'obligacions familiars	0	16	54	38	237,50%
25 Coaccions	31	29	49	20	68,97%
26 Tràfic de drogues	5	5	43	38	760,00%
27 Ordre de Crida i Recerca	0	2	40	38	1900,00%
28 Delictes contra la propietat intel·lectual-industrial	21	37	35	-2	-5,41%
29 Suicidi/temptativa	2	10	32	22	220,00%
30 Usurpació d'estat civil	3	1	31	30	3000,00%
31 Identificació formal			31		
32 Altres infraccions contra la llei seg. ciutadana			26		
33 Recuperació de vehicle	230	264	25	-239	-90,53%
34 Protecció de menors en general			25		
35 Apropiació indeguda	36	33	22	-11	-33,33%
36 Conducció temerària	6	8	22	14	175,00%
37 Recuperació d'objectes de procedència descon.	2	3	21	18	600,00%
38 Violació de domicili	7	6	20	14	233,33%
39 Quebrantament dels deures de custòdia			18		
40 Falta deslluir bens immobles	0	1	15	14	1400,00%
41 Abús sexual	9	15	14	-1	-6,67%
42 Comís temporal			14		
43 Altres falsificacions documentals	14	5	13	8	160,00%
44 Simulació de delictes	0	3	13	10	333,33%
45 Agressió sexual	16	17	12	-5	-29,41%

46 Detenció il.legal	1	2	12	10	500,00%
47 Suicidi	4	7	12	5	71,43%
48 Maltractaments d'obra, sense lesió	0	9	11	2	
49 Agressió sexual amb penetració	2	3	10	7	233,33%
50 Obstrucció a la justícia i deslleialtat prof.	0	1	10	9	900,00%
51 Fugit de centre (menors)			10		
52 Originar un greu risc per la circulació			10		

* El total de furts de l'any 2006 s'obté de la suma dels ítems

...Furts (2.499), sustracció (189), Sustracció cosa pròpia utilitat (115)

** Cal significar que l'augment de l'Acta possessió-consum de drogues és motivat per la tramitació des del mes de novembre de l'any 2006 de les actes utilitzant l'aplicació informàtica d'instrucció de diligències.

*** A l'acta de possessió d'armes, no discrimina el tipus d'arma, motiu pel que s'han sumat tots els tipus i motius pel que es realitza l'acta.

**** El fet de Falta de respecte i consideració agents de l'autoritat entraria el fet de trencament d'immovilització de vehicle utilitzat en altres anys.

A l'any 2007 i amb els nous codificats del programa utilitzat conjuntament per MM.EE. I la policia municipal es diferencia els delictes de les faltes penals, pel que en alguns tipus de fets s'han sumat els valors, per tal de poder fer una comparativa amb altres anys..Furts, amenaces, danys, etc.

També s'han inclòs alguns tipus de codificats que abans amb el programa CID no hi eren.

Les recuperacions de vehicles han baixat al no constar com tal amb el nou sistema de codificació, al ser unes ampliàtories

5.2.4.- Fets delictius. Per tipus i mes

Fets delictius

per tipus i mesos 2007

Polícia Municipal

Control d'índex delictiu. Mesos. Tipus. 2007

	Gen	Feb	Mar	Abr	Mai	Jun	Jul	Ago	Set	Oct	Nov	Des	Total
1 (adv.) altres conductes alteren conv. ciutadana								1					1
2 Abandonament de família		1						1					2
3 Abandonament de menor d'edat		1	1					1					3
4 Abandonament estris o inst. pel consum drogues		1	1		1		2		1			1	7
5 Abusos sexuals	1	2	3	1	2			1	1	1	1	1	14
6 Abusos sexuals amb penetració		1		2				1			2		6
7 Acusació, denúncia falsa	1												1
8 Agressions sexuals	1				4	1	1		1	1	1	2	12
9 Agressions sexuals amb penetració	2					1			1		1	1	6
10 Altres estafes	2	6	4	9	2	7	3	4	1	1	7	2	48
11 Altres falsificacions documentals		2	2	2		2	1	1		1	1	1	13
12 Altres faltes administratives	3	1		1	1	1							7
13 Altres faltes contra el medi ambient					1								1
14 Altres infraccions contra la llei seg. ciutadana	4	2	1		5	3	1	6	2		2		26
15 Amenaces	4	12	7	9	11	9	8	7	9	7	2	6	91
16 Aplicació llei estrangeria (estada irregular)						1							1
17 Apropiació indeguda			2		1			2		1			6
18 Apropiació indeguda de vehicle		1		1	2		2			1			7
19 Assassinat						1							1
20 Assetjament sexual												1	1
21 Atemptat a agents de l' autoritat	10	10	9	5	9	16	2	13	10	5	9	11	109
22 Calúmia			1										1
23 Celebracion reunions/manifestacions infracció LO 9/1983											1		1
24 Coaccions	1	2	2	2	3	1	1	1	1	3	2	1	20
25 Comís temporal	6				1	2	4				1		14
26 Cond. sota efec. begudes alcohòliques/drogues	30	25	34	28	17	30	30	25	35	21	48	49	372
27 Conducció temerària		1	3	4		2	2	2	2	1	2	3	22
28 Consum de drogues tòxiques, estupefaents o subs.	16	17	11	12	10	8	14	6	11	23	22	24	174
29 Contra exer. drets fonamentals i llib. públiques								1					1
30 Crema de residus			2										2
31 Danys	36	40	20	11	20	27	10	11	18	20	13	26	252
32 Danys per imprudència a vehicle	2	2	14	20	8	7	14	6	13	13	8	8	115
33 De la usurpació de l'estat civil		4		10	2	2	1	2	1	4	2	3	31
34 Defraudacions de fluïd elèctric i anàlogues		1			1					1			3
35 Delictes contra els drets dels treballadors							1		1				2
36 Delictes contra la propietat industrial	1	1										1	3
37 Delictes contra la propietat intel·lectual	3	8	9	6	1	1		1	1		1	1	32
38 Delictes contra la salut pública (consum)	1												1
39 Delictes contra la salut pública (tràfic drogues)	1	6	2	1	4	3	4	3	3	5	6	5	43
40 Delictes d'incendi									1		1	1	3
41 Desaparició de persones	3	2	6	5	6	6	6	5	7	4	2	6	58
42 Descobriments i revelació de secrets				1					2				3
43 Desordres públics											1		1
44 Detenció il·legal	2	1		1	1		1	2	2	1		1	12
45 Entrada a vivenda aliena	3	1	3	1	2	3	1	1	1	1	1	2	20

46 Escapoliment de domicili (menors)	1				5	1	1					1	9
47 Estafes bancàries (targetes)	4	7	2	5	3	4	6	2	8	12	2	3	58
48 Exhibició d'objectes perillosos finalitat intimidada	1		2			1					1	1	6
49 Exhibicionisme		2											2
50 Extorsió				1							1		2
51 Falsificació de moneda i efectes timbrats		2	1		1				2	1			7
52 Falsificació dni-passaport-nie		2	1				1				1		5
53 Falta d'abandonament d'estrís o instruments perill										1			1
54 Falta d'amenaçes	38	37	34	34	30	52	36	30	38	36	27	23	415
55 Falta d'apropiació indeguda	2		2	2	3	2			2	1		2	16
56 Falta de circulació de moneda o efectes falsos					1								1
57 Falta de coaccions	5	2	4	4	3	6		3	1		1		29
58 Falta de danys	78	98	114	104	102	138	93	70	67	113	117	102	1.196
59 Falta de danys (hitòric, artístic,..)								1		2			3
60 Falta de defraudació de fluid elèctric i altres										1			1
61 Falta de descurança d'animals ferotges						1			1				2
62 Falta de deslluir bens immobles	2	4		1		1			2	2	1	2	15
63 Falta de furt	182	159	150	153	184	224	204	126	181	248	221	232	2.264
64 Falta de lesions	28	30	27	36	52	40	30	23	41	38	26	31	402
65 Falta de lesions per imprudència									1				1
66 Falta de maltractament d'obra sense lesió	4		1	1	1		1				1	2	11
67 Falta de respecte i consideració agents autoritat	3	8	7	6	7	12	8	7	7	9	8	9	91
68 Falta de sostracció-utilització veh. s/intimidació	1		1	1					1			2	6
69 Falta de vexacions	1	1	1	1	1		1	1		1			8
70 Falta d'estafa (altres)	1	2	2	4	1	12	12	5	4	6	4	5	58
71 Falta d'estafa (bancària)	4	6	5	2	7	2	7	3	8	2	6	4	56
72 Falta d'incompliment d'obligacions familiars	4	4	1	7	4	3	4	9	10	1	2	5	54
73 Falta d'injúries	3	9	9	10	16	8	13	4	6	6	11	4	99
74 Fugit de centre (menors)	1			1	2	2	2	2					10
75 Furt interior vehicle		2	2		2					2	1	2	11
76 Furts	54	48	29	32	39	41	36	30	38	39	42	37	465
77 Homicidi dolós							2	1				1	4
78 Homicidi imprudent				1					1			1	3
79 Identificació formal	9	11	3			3				3		2	31
80 Impagament de prestacions								1			1	1	3
81 Incendis fortuïts												1	1
82 Infracció a la normativa de seguretat privada				1		1							2
83 Infracció horària		2				1							3
84 Infracció llei 10/99 gossos perillosos		2			1			1	1				5
85 Infracció llei de caça										1		1	2
86 Intervenció en resolució amistosa conflictes priv.				1									1
87 Intervenció temporal d'armes/ efectes	3	3	3	1	1	1		1		2		2	17
88 Intrusisme						2							2
89 Lesions	5	11	6	15	10	7	9	5	7	7	8	9	99
90 Lesions (baralla tumultuària)			1			1							2
91 Lesions imprudents						1	1		1	1			4
92 Llei 23/92 de seguretat privada	1												1
93 Localització persones sense denúncia prèvia CME/PL	1			2			1			1	2	1	8
94 Maltractaments en l'àmbit familiar	28	13	15	24	22	38	22	28	21	22	16	19	268
95 Mort per sobredosi	1								1			2	4
96 Necessitats fisiològiques espai públic						2							2
97 Negativa a sotmetre's a les proves	4	6	8	10	4	5	12	3	7	12	17	7	95
98 Obstrucció a la justícia i deslleialtat prof.		2		1	1					2	2	2	10
99 Ocupació immobles							2	1					3
100 Omissió del deure de socors				1									1

101	Ordre de crida i cerca	7	2	4	4	3	2	1	4	2	5	3	3	40
102	Origenar un greu risc per la circulació			1	2			1		2	2	2		10
103	Pornografia de menors						1					2		3
104	Proposta de sanció de foc			1					1					2
105	Prostitució (lucre per explotació)					1								1
106	Protecció de menors en general	5	1	1	1	5	1	4	2	3	1		1	25
107	Quebrantament dels deures de custòdia			2	2	3	4	4	1	1			1	18
108	Realització arbitrària del propi dret										1			1
109	Realitzar activitats sense assegurança resp. civil						1							1
110	Receptació i altres conductes afins		2						1		1		1	5
111	Recuperació de documentació sense denúncia CME/PL	2	3		2			2	1	1			1	12
112	Recuperació d'objectes sense denúncia prèv. MMEE	1		2	2		1	1	1	1	1	1	1	12
113	Recuperació vehicle sense denúncia prèv. MMEE		3	4		2		4	1	2	1	1	4	22
114	Regulació accés motoritzat al medi natural				1			2				1		4
115	Resistència, desobediència a agents de l'autoritat	8	12	5	6	9	10	1	11	11	5	9	11	98
116	Robatori amb força	47	52	66	49	62	70	57	46	65	64	37	58	673
117	Robatori amb força interior vehicle	101	113	130	95	151	162	102	75	97	150	137	138	1.451
118	Robatori amb violència i/o intimidació	54	46	37	32	48	39	46	36	54	53	54	55	554
119	Robatori i furt d'ús de vehicle amb intimidació	1					1				1			3
120	Robatori i furt d'ús de vehicle sense intimidació	32	19	36	35	23	31	24	22	26	27	39	29	343
121	Segrestament		1											1
122	Simulació de delictes		2	1	2	2		2	1			3		13
123	Suïcidi (amb resultat de mort)	1	2	1	2	1	1	1	1			2		12
124	Temptativa de suïcidi	2	2			4	3	5			1	2	7	32
125	Tinença d'armes i explosius		2								1			4
126	Tinença il·lícita de drogues tòxiques, estupefaent	72	56	58	57	52	85	67	71	102	116	65	56	857
127	Tinença o util. d'armes reglam. excedint-se límits	2		1	1					1		1	2	8
128	Tinença o utilització d'armes prohibides	4	6	16	10	4	4	4	2	2	4	3		59
129	Tinença o utilització d'armes reglam. sense docum.	4	1	3	3	1	7	3	1	1	1		1	26
130	Tracte degradant / vexatori		1											1
131	Trencament de condemna (fugida lloc de reclusió)		1									20		21
132	Trencament de condemna (resolució judicial)	13	14	15	17	19	16	22	18	17	28		13	192
133	Trobada de cadàver (mort accidental)		4	1		1					1			7
134	Trobada de cadàver (mort natural/ biològica)	4		4	7	5	7	6	2	3	8		7	53
135	Usurpació				1					1			1	3
136	Usurpació de funcions públiques										1			1
137	Vehicle abandonat			2		4								6
138	Violència física/psíquica a l'àmbit familiar	12	17	9	18	18	15	13	18	11	12	15	17	175
	TOTAL	974	986	968	943	1.036	1.207	985	780	984	1.172	1.058	1.080	12.173

5.3.- FETS DELICTIUS PER FRANJA HORÀRIA

5.3.1.- Fets delictius per franja horària. Comparativa

Fets delictius				% + / - 2006 2007
franja horària 2005-2006-2007				
Hora	2005	2006	2007	
00:00 a 00:59	554	427	611	43,09%
01:00 a 01:59	256	271	493	81,92%
02:00 a 02:59	214	194	363	87,11%
03:00 a 03:59	191	226	317	40,27%
04:00 a 04:59	165	174	287	64,94%
05:00 a 05:59	146	208	226	8,65%
06:00 a 06:59	170	203	147	-27,59%
07:00 a 07:59	260	265	197	-25,66%
08:00 a 08:59	397	409	314	-23,23%
09:00 a 09:55	383	437	337	-22,88%
10:00 a 10:59	553	494	551	11,54%
11:00 a 11:59	610	529	546	3,21%
12:00 a 12:59	541	593	613	3,37%
13:00 a 13:59	466	546	509	-6,78%
14:00 a 14:59	359	383	449	17,23%
15:00 a 15:59	366	383	440	14,88%
16:00 a 16:59	352	372	483	29,84%
17:00 a 17:59	449	483	577	19,46%
18:00 a 18:59	529	604	730	20,86%
19:00 a 19:59	618	662	835	26,13%
20:00 a 20:59	646	691	1.038	50,22%
21:00 a 21:59	496	517	797	54,16%
22:00 a 22:59	442	509	742	45,78%
23:00 a 23:59	370	408	571	39,95%
TOTAL	9.533	9.988	12.173	21,88%

**Fets delictius per horari
comparativa 2005 -2006 - 2007**

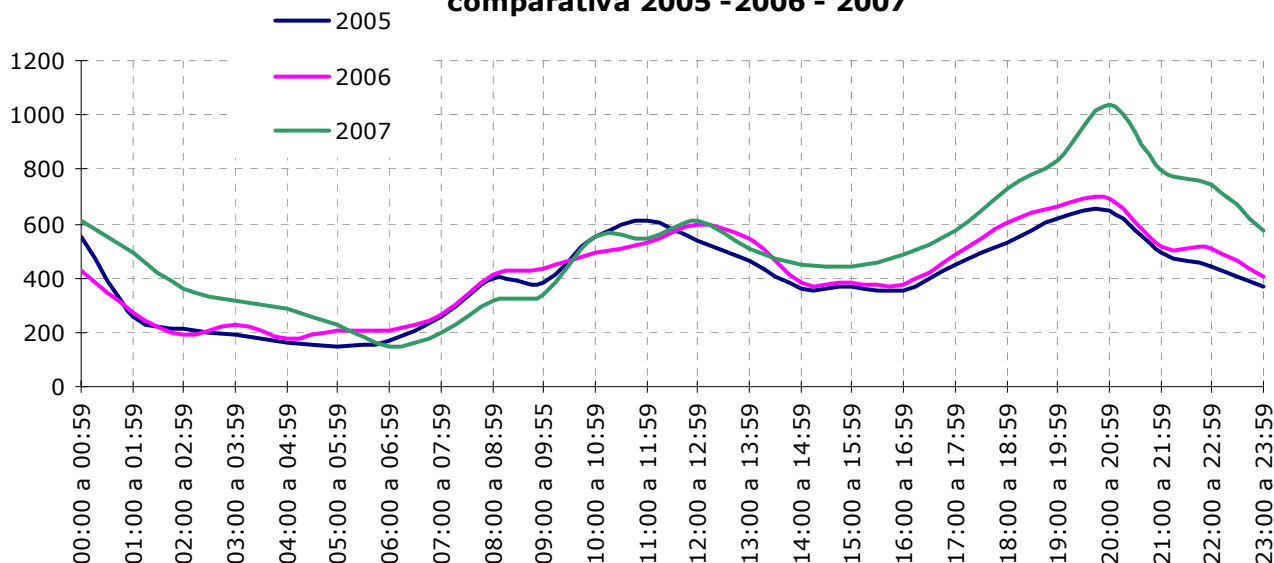

5.4.- FETS DELICTIUS PER BARRIS

5.4.1.- Fets delictius per barris. Comparativa

<u>Fets delictius per barris</u>				
<u>2005-2006-2007</u>				
	2005	2006	2007	+ / -
				<u>2006-2007</u>
1 CENTRE	1.331	1.405	1.681	19,64%
2 CA N'ANGLADA	645	509	827	62,48%
3 CA N'AURELL	835	744	801	7,66%
4 SANT PERE NORD	429	510	708	38,82%
5 P.I. SANTA MARGARIDA	224	247	625	153,04%
6 LES ARENES - LA GRIPIA - CAN MONT.	348	325	523	60,92%
7 POBLE NOU - ZONA ESPORTIVA	351	385	489	27,01%
8 CAN PALET	401	396	464	17,17%
9 SANT PERE	516	448	448	0,00%
10 SEGLE XX	234	307	371	20,85%
11 CEMENTERI VELL	266	208	353	69,71%
12 EGARA	232	248	335	35,08%
13 CAN PARELLADA	175	196	270	37,76%
14 LA MAURINA	250	226	269	19,03%
15 ROC BLANC	211	147	261	77,55%
16 LA COGULLADA	191	142	238	67,61%
17 VALLPARADÍS	123	189	232	22,75%
18 SECTOR MONTSERRAT	77	79	223	182,28%
19 PL. CATALUNYA- ESCOLA INDUSTRIAL	157	164	216	31,71%
20 TORRENT D'EN PERE PARRES	88	157	208	32,48%
21 CAN BOADA CASC ANTIC	179	151	195	29,14%
22 TORRE SANA	123	104	189	81,73%
23 SANT LLORENÇ	128	141	184	30,50%
24 CAN JOFRESA	175	120	153	27,50%
25 CAN TUSELL	116	69	146	111,59%
26 P.I. SANTA EULÀLIA	71	87	136	56,32%
27 LES FONTS	61	73	92	26,03%
28 PLA DE BON AIRE	71	77	78	1,30%
29 TORREBONICA	0	12	71	100,00%
30 CAN PALET II	44	44	61	38,64%
31 MONTSERRAT	127	47	60	27,66%
32 P.I. CAN PARELLADA	70	102	56	-45,10%
33 CAN ROCA	49	44	54	22,73%
34 CAN BOADA DEL PI	57	35	46	31,43%
35 ANTIC POBLE DE SANT PERE	45	46	45	-2,17%
36 P.I. ELS BELLOTS	30	67	39	-41,79%
37 P.I. CAN PETIT	33	58	36	-37,93%
38 GUADALHORCE	23	32	34	6,25%
39 P.I. NORD	33	27	33	22,22%
40 XÚQUER	36	31	32	3,23%
41 LES MARTINES	20	13	24	84,62%
42 P.I. CAN GUITAR	12	20	24	20,00%
43 VILARDELL	10	28	20	-28,57%
44 CAN PALET DE VISTA ALEGRE	32	20	19	-5,00%
45 CAN GONTERES	5	12	9	-25,00%
46 PLA DE BON AIRE - EL GARROT	0	10	8	100,00%
47 VISTA ALEGRE	0	7	8	7,00%
48 ELS CAUS - ELS PINETONS	0	0	1	0,00%
49 FONT DE L'ESPARDENYERA	0	1	0	100,00%
50 P.I. COLOM II	0	3	0	100,00%
INDETERMINATS	899	1.475	778	-47,25%
TOTAL	9.533	9.988	12.173	21,88%

5.4.2.- Fets delictius per població dels barris

Fets delictius 2007

Per població de barris

Barri	Total Fets	Índex Fets	Població barri	Índex població	índex denúncies	% desviació índex ciutat
1 Centre	1.681	13,81%	16.932	8,31%	1,66	66,26%
2 Antic Poble de Sant Pere	45	0,37%	519	0,25%	1,45	45,20%
3 Ègara	335	2,75%	4179	2,05%	1,34	34,24%
4 Pla del Bon Aire- El Garrot	8	0,07%	102	0,05%	1,31	31,34%
5 Can Jofresa	153	1,26%	2.147	1,05%	1,19	19,34%
6 Segle XX	371	3,05%	5.247	2,57%	1,18	18,41%
7 Can Tusell	146	1,20%	2.423	1,19%	1,01	0,91%
8 Ca n'Anglada	827	6,79%	13.764	6,75%	1,01	0,62%
9 Torre-Sana	189	1,55%	3.179	1,56%	1,00	-0,44%
10 Cementiri Vell	353	2,90%	6063	2,97%	0,97	-2,50%
11 Can Palet II	61	0,50%	1.158	0,57%	0,88	-11,79%
12 Vallparadís	232	1,91%	4.431	2,17%	0,88	-12,32%
13 Les Martines	24	0,20%	465	0,23%	0,86	-13,57%
14 Roc Blanc	261	2,14%	5.240	2,57%	0,83	-16,59%
15 La Cogullada	238	1,96%	4.927	2,42%	0,81	-19,11%
16 Sant Pere Nord	708	5,82%	15.083	7,40%	0,79	-21,39%
17 Ca n'Aurell	801	6,58%	17.338	8,51%	0,77	-22,63%
18 Les Fonts	92	0,76%	2.039	1,00%	0,76	-24,44%
19 Can Parellada	270	2,22%	6.018	2,95%	0,75	-24,87%
20 Pl. Catalunya- Escola Industrial	216	1,77%	4.876	2,39%	0,74	-25,82%
21 Poble Nou - Zona Esportiva	489	4,02%	11.439	5,61%	0,72	-28,41%
22 Les Arenes- La Grípa - Can Montllor	523	4,30%	13.078	6,42%	0,67	-33,03%
23 Can Palet	464	3,81%	11.929	5,85%	0,65	-34,86%
24 Sant Pere	448	3,68%	11.618	5,70%	0,65	-35,43%
25 Torrent d'en Pere Parres	208	1,71%	5.442	2,67%	0,64	-35,99%
26 Sant Llorenç	184	1,51%	4.832	2,37%	0,64	-36,23%
27 La Maurina	269	2,21%	7.808	3,83%	0,58	-42,31%
28 Montserrat	60	0,49%	1.899	0,93%	0,53	-47,09%
29 Pla del Bon Aire	78	0,64%	2.715	1,33%	0,48	-51,89%
30 Can Boada del Pi	46	0,38%	1.629	0,80%	0,47	-52,71%
31 Xúquer	32	0,26%	1217	0,60%	0,44	-55,97%
32 Can Roca	54	0,44%	2.096	1,03%	0,43	-56,86%
33 Can Boada (Casc Antic)	195	1,60%	7.627	3,74%	0,43	-57,18%
34 Can Gonteres	9	0,07%	358	0,18%	0,42	-57,90%
35 Guadalhorce	34	0,28%	1.355	0,66%	0,42	-57,98%
36 Vilardell	20	0,16%	865	0,42%	0,39	-61,28%
37 Can Palet de Vista Alegre	19	0,16%	1.225	0,60%	0,26	-74,03%
38 Els Caus - Els Pinetons	1	0,01%	0	0,00%		
39 Font de l'Espardenyera	0	0,00%	0	0,00%		
40 P.I. Can Guitard	24	0,20%	0	0,00%		
41 P.I. Can Parellada	56	0,46%	0	0,00%		
42 P.I. Can Petit	36	0,30%	0	0,00%		
43 P.I. Colom II	0	0,00%	0	0,00%		
44 P.I. Els Bellots	39	0,32%	0	0,00%		
45 P.I. Nord	33	0,27%	0	0,00%		
46 P.I. Santa Eulàlia	136	1,12%	0	0,00%		
47 P.I. Santa Margarida	625	5,13%	0	0,00%		
48 Sector Montserrat	223	1,83%	0	0,00%		
49 Torrebonica	71	0,58%	0	0,00%		
50 Vista Alegre	8	0,07%	0	0,00%		
Indeterminats	778	6,39%	590	0,29%		
total	12.173		203.852			

5.4.3.- Fets delictius per barris i districtes

Fets delictius 2007

Per població de barris i districtes

	total denúncies	% delictes barri / total	total habitants	% habitants barri / total	índex denúncies	% desviació índex ciutat
Districte 1	2.527	20,76%	32.821	16,10%	1,29	28,93%
Pl. Catalunya- Escola Industrial	216	1,77%	4.876	2,39%	0,74	-25,82%
Cementiri Vell	353	2,90%	6.063	2,97%	0,97	-2,50%
Centre	1.681	13,81%	16.932	8,31%	1,66	66,26%
Vallparadís	232	1,91%	872	0,43%	4,46	345,54%
Antic Poble de Sant Pere	45	0,37%	98	0,05%	7,69	668,96%
Districte 2	1.390	11,42%	19.798	9,71%	1,18	17,57%
Montserrat	60	0,49%	1.899	0,93%	0,53	-47,09%
Vilardell	20	0,16%	865	0,42%	0,39	-61,28%
Torre-Sana	189	1,55%	3.179	1,56%	1,00	-0,44%
Ca n'Anglada	827	6,79%	13.764	6,75%	1,01	0,62%
Sector Montserrat	223	1,83%				
Torrebonica	71	0,03%				
Disseminats			91	0,04%	0,00	
Districte 3	2.357	19,36%	31.129	15,27%	1,27	26,80%
Can Parellada	270	2,22%	6.018	2,95%	0,75	-24,87%
Les Fonts	92	0,76%	2.039	1,00%	0,76	-24,44%
Can Jofresa	153	1,26%	2.147	1,05%	1,19	19,34%
Guadalhorce	34	0,28%	1.355	0,66%	0,42	-57,98%
Can Palet II	61	0,50%	1.158	0,57%	0,88	-11,79%
Xúquer	32	0,26%	1.217	0,60%	0,44	-55,97%
Segle XX	371	3,05%	5.247	2,57%	1,18	18,41%
Can Palet	464	3,81%	11.929	5,85%	0,65	-34,86%
P.I. Santa Eulàlia	136	1,12%				
P.I. Els Bellots	39	0,32%				
P.I. Santa Margarida	625	5,13%				
P.I. Can Parellada	56	0,46%				
P.I. Can Guitard	24	0,20%				
P.I. Colom II	0	0,00%				
Disseminats			19	0,01%	0,00	
Districte 4	1.620	13,31%	37.035	18,17%	0,73	-26,75%
Ca n'Aurell	801	6,58%	17.338	8,51%	0,77	-22,63%
La Maurina	269	2,21%	7.808	3,83%	0,58	-42,31%
La Cogullada	238	1,96%	4.927	2,42%	0,81	-19,11%
Roc Blanc	261	2,14%	5.240	2,57%	0,83	-16,59%
Can Palet de Vista Alegre	19	0,16%	1.225	0,60%	0,26	-74,03%
Les Martines	24	0,20%	465	0,23%	0,86	-13,57%
Vista Alegre	8	0,07%				
Disseminats			32	0,02%	0,00	
Districte 5	1.535	12,61%	43.474	21,33%	0,59	-40,87%
Sant Pere	448	3,68%	11.618	5,70%	0,65	-35,43%
Pla del Bon Aire	78	0,64%	2.715	1,33%	0,48	-51,89%
Can Roca	54	0,44%	2.096	1,03%	0,43	-56,86%
Poble Nou - Zona Esportiva	489	4,02%	11.439	5,61%	0,72	-28,41%
Torrent d'en Pere Parres	208	1,71%	5.442	2,67%	0,64	-35,99%
Can Boada (Casc Antic)	195	1,60%	7.627	3,74%	0,43	-57,18%
Can Boada del Pi	46	0,38%	1.629	0,80%	0,47	-52,71%
Can Gonteres	9	0,07%	358	0,18%	0,42	-57,90%
Pla del Bon Aire- El Garrot	8	0,07%	102	0,05%	1,31	31,34%
Disseminats			448	0,22%	0,00	
Districte 6	1.966	16,15%	39.595	19,42%	0,83	-16,85%
Les Arenes- La Grípa - Can Motllor	523	4,30%	13.078	6,42%	0,67	-33,03%
Sant Llorenç	184	1,51%	4.832	2,37%	0,64	-36,23%
Sant Pere Nord	708	5,82%	15.083	7,40%	0,79	-21,39%
Ègara	335	2,75%	4.179	2,05%	1,34	34,24%
Can Tusell	146	1,20%	5.423	2,66%	0,45	-54,92%
P.I. Can Petit	36	0,30%				
P.I. Nord	33	0,27%				
Els Caus - Els Pinetons	1	0,00%				
Font de l'Espardenyera	0	0,00%				
Indeterminat	778	6,39%				

Càlcul de l'índex per habitant

total habitants: (a) 203,852***

total fets delictius: (b) 12.173

$b / a = 0,05971489$

$0,05971489 = 1$ (índex ciutat)

habitants barri: (c)

fets delictius barri: (d)

$d / c =$ índex fets delictius barri

Prenent com índex de la ciutat $0,05971489 = 1$

es calcula l'índex del barri mitjançant la

fórmula: **$1 * \text{índex del barri} / \text{índex de la ciutat}$**

després per calcular el percentatge més - menys

respecte a l'índex de la ciutat s'aplica la

fórmula: **$(\text{índex fets delictius barri} - 1) * 100$**

El mateix sistema s'aplica al índex dels districtes

*** Font de l'Ajuntament de Terrassa. Servei de Sistemes d'Informació
Anuari 2007

5.5.- DETENCIONS

5.5.1.- Detencions per Cos Policial. Comparativa

Detencions per cos policial

2005 - 2006 - 2007

	2005	2006	2007	dif.	%
CNP - MMEE*	344	553	755	202	36,53%
PM	371	469	581	112	23,88%
TOTAL	715	1.022	1.336	314	30,72%

2005 CNP
2006 CNP i MMEE mesos novembre i desembre
2007 MMEE

Detinguts 2005

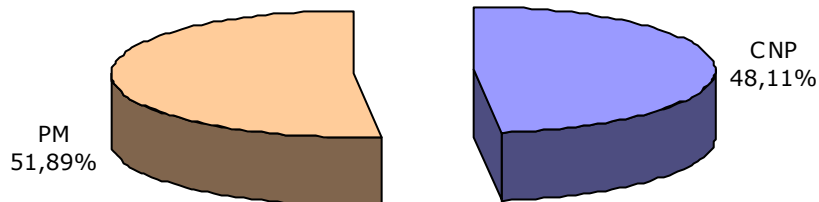

Detinguts 2006

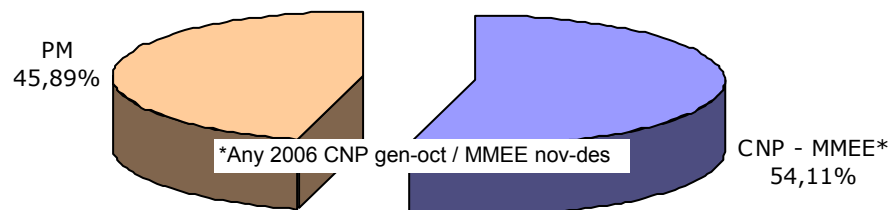

Detinguts 2007

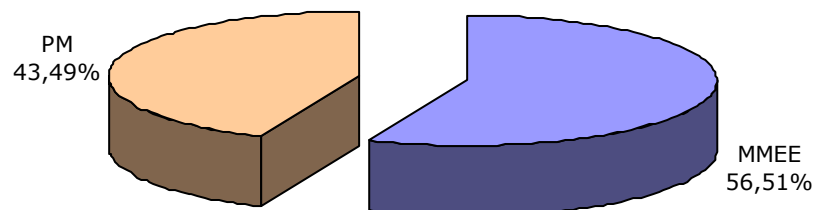

Detencions per Cos policial 2005 - 2006 - 2007

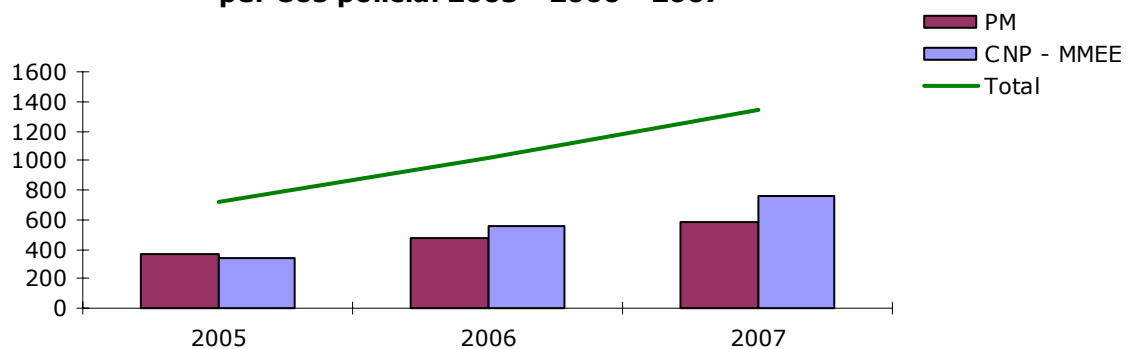

5.5.2.- Detencions per mesos. Comparativa

Detencions per cos policial i mesos

anys 2005 - 2006 - 2007

	2005				2006				2007			
	PM	CNP	Total	% del total anual	PM	CNP MMEE*	Total	% del total anual	PM	MMEE	Total	% del total anual
gener	27	16	43	6,01%	29	50	79	7,73%	45	67	112	8,38%
febrer	32	30	62	8,67%	32	42	74	7,24%	47	66	113	8,46%
març	27	29	56	7,83%	20	38	58	5,68%	37	68	105	7,86%
abril	23	31	54	7,55%	54	35	89	8,71%	47	60	107	8,01%
maig	48	48	96	13,43%	46	66	112	10,96%	56	73	129	9,66%
juny	22	32	54	7,55%	38	87	125	12,23%	58	55	113	8,46%
juliol	28	24	52	7,27%	38	50	88	8,61%	34	51	85	6,36%
agost	34	15	49	6,85%	36	26	62	6,07%	49	65	114	8,53%
setembre	52	20	72	10,07%	30	17	47	4,60%	43	76	119	8,91%
octubre	30	25	55	7,69%	50	21	71	6,95%	59	54	113	8,46%
novembre	25	23	48	6,71%	56	60	116	11,35%	46	65	111	8,31%
desembre	23	51	74	10,35%	40	61	101	9,88%	60	55	115	8,61%
TOTAL	371	344	715	100,00%	469	553	1.022	100,00%	581	755	1.336	100,00%

* MM.EE. Els mesos de novembre i desembre

Detinguts CNP - MMEE - PM

per_mesos 2005 - 2006 - 2007

	2005	2006	2007	dif.
gener	43	79	112	41,77%
febrer	62	74	113	52,70%
març	56	58	105	81,03%
abril	54	89	107	20,22%
maig	96	112	129	15,18%
juny	54	125	113	-9,60%
juliol	52	88	85	-3,41%
agost	49	62	114	83,87%
setembre	72	47	119	153,19%
octubre	55	71	113	59,15%
novembre	48	116	111	-4,31%
desembre	74	101	115	13,86%
TOTAL	715	1.022	1.336	30,72%

Detinguts CNP - MMEE
2005 - 2006 - 2007 per mesos

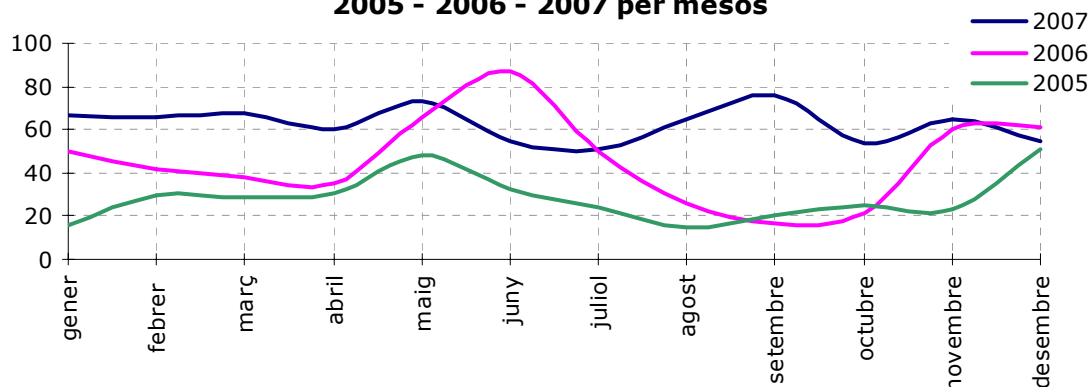

Detinguts PM

per mesos 2005 - 2006 - 2007

	2005	2006	2007	dif.
gener	27	29	45	55,17%
febrer	32	32	47	46,88%
març	27	20	37	85,00%
abril	23	54	47	-12,96%
maig	48	46	56	21,74%
juny	22	38	58	52,63%
juliol	28	38	34	-10,53%
agost	34	36	49	36,11%
setembre	52	30	43	43,33%
octubre	30	50	59	18,00%
novembre	25	56	46	-17,86%
desembre	23	40	60	50,00%
TOTAL	371	469	581	23,88%

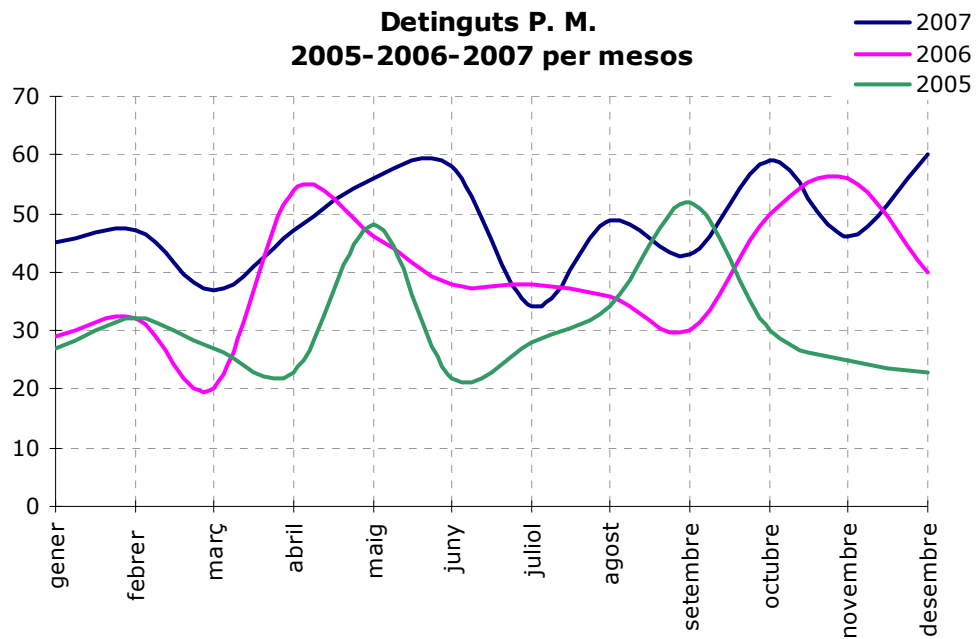

Detinguts CNP - MMEE*

per mesos 2005 - 2006 - 2007

	2005	2006	2007	dif.
gener	16	50	67	34,00%
febrer	30	42	66	57,14%
març	29	38	68	78,95%
abril	31	35	60	71,43%
maig	48	66	73	10,61%
juny	32	87	55	-36,78%
juliol	24	50	51	2,00%
agost	15	26	65	150,00%
setembre	20	17	76	347,06%
octubre	25	21	54	157,14%
novembre	23	60	65	8,33%
desembre	51	61	55	-9,84%
TOTAL	344	553	755	36,53%

2005 CNP
2006 CNP i MMEE mesos novembre i desembre
2007 MMEE

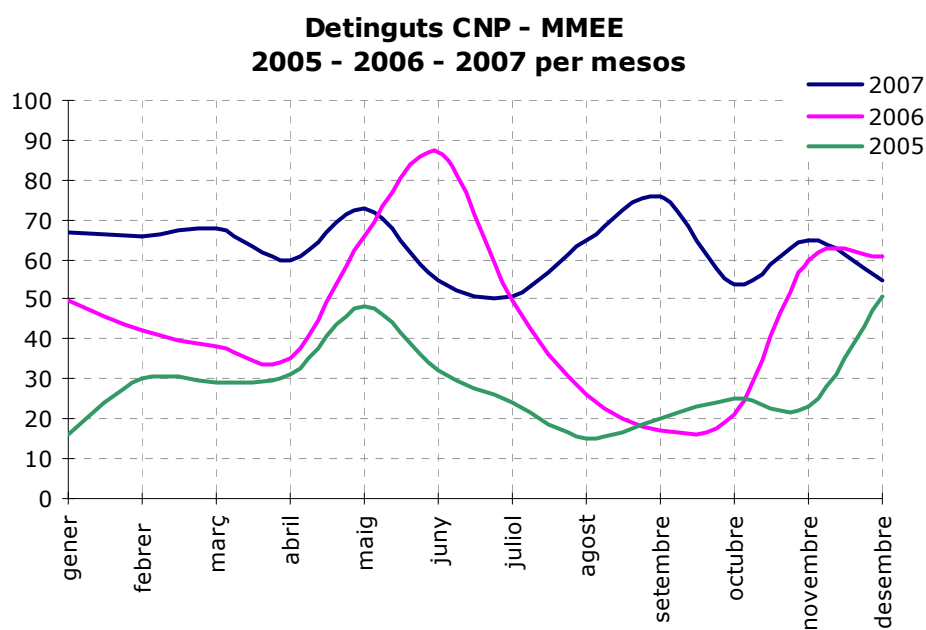

5.5.3.- Detencions PM 2007, per fet delictiu

Detinguts PM 2007

Fet delictiu	Detencions
DELICTES	577
00.-RELATIUS AL TRÀNSIT	13
Cond. sota efec. begudes	2
Conducció temerària	5
Originar un greu risc per la circulació	6
01.-DE L'HOMICIDI I LES SEVES FORMES	1
Homicidi dolós	1
03.-DE LES LESIONS	99
Lesions	18
Lesions imprudents	1
Maltractaments en l'àmbit familiar	80
06.- CONTRA LA LLIBERTAT	32
Detenció il·legal	3
Amenaces	28
Coaccions	1
07.-DE LES TORTURES I DELICTES CONTRA L'INTE.MORAL	27
Violència física/psíquica a l'àmbit	27
08.-DEL. CONTRA LA LLIBERTAT SEXUAL	5
Agressions sexuals	1
Agressions sexuals amb penetració	2
Abusos sexuals	2
10.-DEL.CONT.INTIMITAT,IMATGE I INV.DOMICILI	1
Entrada a vivenda aliena	1
13.-DEL. CON. EL PATRIMONI	191
Furts	11
Furt interior vehicle	1
Robatori amb violència i/o intimidació	37
Robatori amb força	39
Robatori amb força interior vehicle	32
Robatori i furt d'ús de vehicle amb	1
Robatori i furt d'ús de vehicle sense	16
Altres estafes	1
Apropiació indeguda de vehicle	1
Danys	18
Delictes contra la propietat	32
Receptació i altres conductes afins	2
17.-DEL.CONTRA LA SEGURETAT COLECTIVA	43
Delictes d'incendi	1
Delictes contra la salut pública (tràfic	42
18.-DE LES FALSEDATS	6
Altres falsificacions documentals	2
De la usurpació de l'estat civil	4
20.-DELICTES CONTRA L'ADMINISTRACIÓ DE JÚSTICIA	68
Trencament de condemna (resolució	67
Trencament de condemna (fugida lloc	1
22.-DELICTES CONTRA L'ORDRE PÚBLIC	91
Atemptat a agents de l' autoritat	66
Resistència, desobediència a agents	25
FALTES PENALS	4
FALTES CONTRA LES PERSONES	2
Falta de lesions	2
FALTES CONTRA EL PATRIMONI	2
Falta de furt	2
Total	581

6.- Violència domèstica

6.1.- DADES GENERALS VIOLÈNCIA DOMÈSTICA

6.1.1.- Denúncies violència domèstica 2007

Denúncies Violència Domèstica 2007

Per fet denunciat

	total
Maltractaments en l'àmbit familiar	268
Violència física/psíquica a l'àmbit familiar	175
TOTAL	443

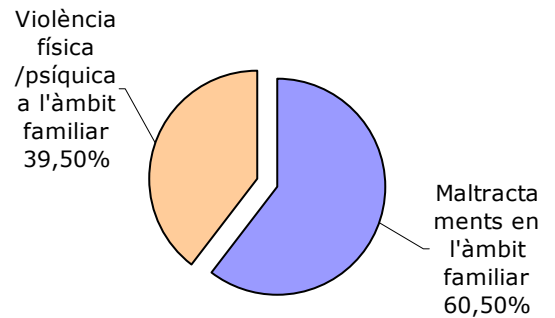

Denúncies Violència Domèstica 2007

Unitat de procediment

Unitat procediment (ui)	total
Usc terrassa	242
Polícia municipal de terrassa	148
Oav terrassa	50
Usc sabadell	1
Unitat de menors	1
Polícia local de rubí	1
TOTAL	443

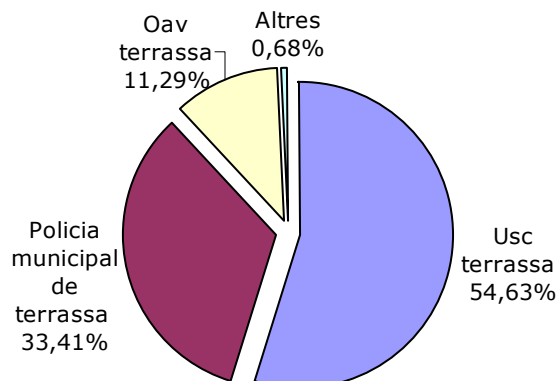

6.1.2.- Denúncies per mesos

Denúncies Violència Domèstica 2007*

Per mesos

	PM	Percent. del total PM	MMEE	Percent. del total MMEE	ALTRES**	Percent. D'altres	TOTAL
Gener	12	30,00%	28	70,00%	0	0,00%	40
Febrer	4	13,33%	25	83,33%	1	3,33%	30
Març	8	33,33%	16	66,67%	0	0,00%	24
Abril	16	38,10%	26	61,90%	0	0,00%	42
Maig	11	27,50%	29	72,50%	0	0,00%	40
Juny	20	37,74%	32	60,38%	1	1,89%	53
Juliol	7	20,00%	28	80,00%	0	0,00%	35
Agost	21	45,65%	25	54,35%	0	0,00%	46
Setembre	13	40,63%	19	59,38%	0	0,00%	32
Octubre	13	38,24%	20	58,82%	1	2,94%	34
Novembre	12	38,71%	19	61,29%	0	0,00%	31
Desembre	11	30,56%	25	69,44%	0	0,00%	36
TOTAL	148		292		3		443

* Segons dades de la Data Web, fets localitzats a Terrassa diligències per: Violència física/psíquica a l'àmbit familiar i Maltractaments en l'àmbit familiar

**Altres policies Locals i comissaries de MM.EE.

Violència domèstica 2007 Per mesos

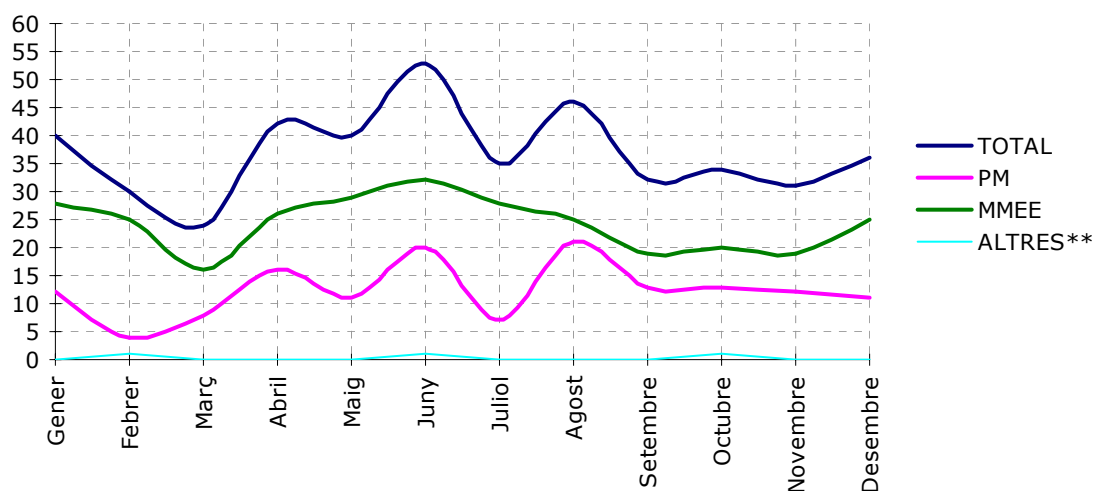

Denúncies Violència Domèstica 2006-2007

Per mesos

	2006 *			2007 **			diferència ***		
	PM	CNP/ MMEE	TOTAL	PM	MMEE/ ALTRES	TOTAL	PM	MMEE/CNP/ ALTRES	TOTAL
Gener	7	12	19	12	28	40	5	16	21
Febrer	9	11	20	4	26	30	-5	15	10
Març	11	12	23	8	16	24	-3	4	1
Abril	14	12	26	16	26	42	2	14	16
Maig	10	7	17	11	29	40	1	22	23
Juny	20	24	44	20	33	53	0	9	9
Juliol	13	13	26	7	28	35	-6	15	9
Agost	14	16	30	21	25	46	7	9	16
Setembre	16	9	25	13	19	32	-3	10	7
Octubre	18	7	25	13	21	34	-5	14	9
Novembre	20	7	27	12	19	31	-8	12	4
Desembre	18	9	27	11	25	36	-7	16	9
TOTAL	170	139	309	148	295	443	-22	156	134

* Any 2006, les dades de PM són de la UAV de PM Terrassa, i les altres són la suma de les dades facilitades per CNP i MMEE (de gener a octubre CNP i novembre i desembre MMEE, al fer el desplegament aquest cos policial el dia 01-11-2006 a la ciutat de Terrassa.

** Any 2007, Les dades són les donades per l'aplicació DataWeb, separades per les realitzades a la PM Terrassa i les realitzades a MMEE i altres policies locals d'altres municipis.

*** La comparativa dels anys 2006 i 2007 no són equiparables, al donar-se que a l'any 2006 les dades van ser de diferents cos policials i base de dades, i a l'any 2007 són només de la DataWeb, on es troben les dades conjuntes de PM i MMEE.

Violència domèstica 2006-2007
Per mesos

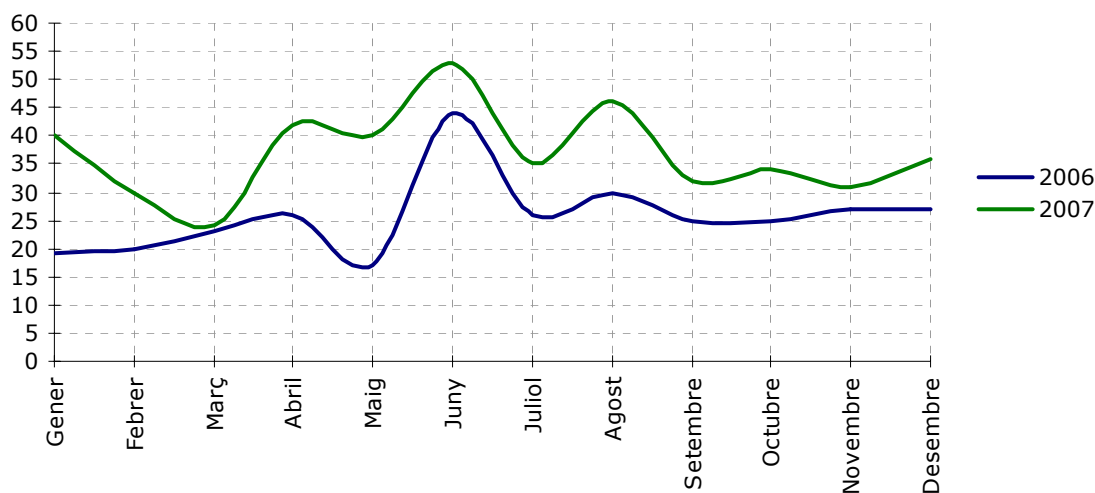

6.1.3.- Denúncies per dia de la setmana

Denúncies Violència Domèstica 2007*

Per dies de la setmana

	PM	Percent. del total PM	MMEE	Percent. del total MMEE	ALTRES**	Percent. D'altres	TOTAL
Dilluns	27	44,26%	34	55,74%	0	0,00%	61
Dimarts	17	31,48%	37	68,52%	0	0,00%	54
Dimecres	19	32,20%	39	66,10%	1	1,69%	59
Dijous	16	29,09%	39	70,91%	0	0,00%	55
Divendres	18	38,30%	28	59,57%	1	2,13%	47
Dissabte	25	32,47%	51	66,23%	1	1,30%	77
Diumenge	26	28,89%	64	71,11%	0	0,00%	90
TOTAL	148		292		3		443

* Segons dades de la Data Web, fets localitzats a Terrassa diligències per: Violència física/psíquica a l'àmbit familiar i Maltractaments en l'àmbit familiar

**Altres policies Locals i comissaries de MM.EE.

Violència domèstica 2007 Per dia de la setmana

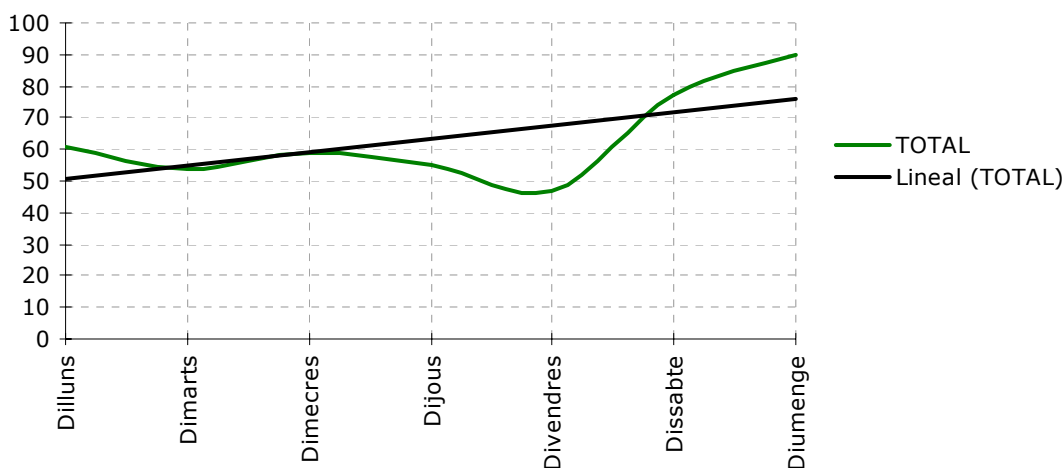

6.1.4.- Denúncies per barris

Denúncies Violència Domèstica 2007

Per barris

	2007			TOTAL	%
	PM	MEE	ALTRES		
CA N-ANGLADA	24	16		40	9,03%
SANT PERE NORD	10	30		40	9,03%
CENTRE	20	18		38	8,58%
CA N-AURELL	11	20		31	7,00%
CAN PALET	9	18		27	6,09%
LA MAURINA	8	18		26	5,87%
LES ARENES - LA GRÍPIA - CAN MONTLLOR	7	14		21	4,74%
INDETERMINATS	2	17	1	20	4,51%
SANT PERE	6	14		20	4,51%
CEMENTIRI VELL	7	11		18	4,06%
POBLE NOU - ZONA ESPORTIVA	8	10		18	4,06%
CAN BOADA CASC ANTIC	4	12		16	3,61%
TORRENT D-EN PERE PARRÉS	5	10		15	3,39%
CAN PARELLADA	1	9		10	2,26%
SANT LLORENÇ	1	9		10	2,26%
CAN JOFRESA	3	6		9	2,03%
MONTSERRAT	3	6		9	2,03%
LA COGULLADA	4	4		8	1,81%
CAN TUSELL		7		7	1,58%
ÈGARA	4	3		7	1,58%
PL. CATALUNYA - ESC. INDUSTRIAL	3	3		6	1,35%
ROC BLANC	2	4		6	1,35%
SEGLE XX		6		6	1,35%
PLA DEL BON AIRE	1	4		5	1,13%
CAN BOADA DEL PI	1	3		4	0,90%
P.I. SANTA MARGARIDA		4		4	0,90%
LES FONTS	1	2		3	0,68%
TORRE-SANA		1	2	3	0,68%
VALLPARADÍS		3		3	0,68%
ANTIC POBLE DE SANT PERE	1	1		2	0,45%
CAN PALET II		2		2	0,45%
P.I. SANTA EULÀLIA	1	1		2	0,45%
VILARDELL		2		2	0,45%
CAN GONTERES		1		1	0,23%
CAN ROCA		1		1	0,23%
P.I. CAN PETIT	1			1	0,23%
P.I. NORD		1		1	0,23%
XÚQUER		1		1	0,23%
CAN PALET DE VISTA ALEGRE				0	0,00%
ELS CAUS - ELS PINETONS				0	0,00%
FONT DE L-ESPARDENYERA				0	0,00%
GUADALHORCE				0	0,00%
LES MARTINES				0	0,00%
P.I. CAN GUITARD				0	0,00%
P.I. CAN PARELLADA				0	0,00%
P.I. ELS BELLOTS				0	0,00%
PLA DEL BON AIRE - EL GARROT				0	0,00%
SECTOR MONTSERRAT				0	0,00%
TORREBONICA				0	0,00%
VISTA ALEGRE				0	0,00%
TOTAL	148	292	3	443	

6.1.5.- Denúncies per barris i districtes

Denúncies Violència Domèstica 2007

Per districte i barris

DISTRICTE I	TOTAL	%	DISTRICTE V	TOTAL	%
CENTRE	38	57%	SANT PERE	20	25%
CEMENTIRI VELL	18	27%	POBLE NOU - ZONA ESPORTIVA	18	23%
PL. CATALUNYA - ESC. INDUSTRIAL	6	9%	CAN BOADA CASC ANTIC	16	20%
VALLPARADÍS	3	4%	TORRENT DE'N PERE PARRES	15	19%
ANTIC POBLE DE SANT PERE	2	3%	PLA DEL BON AIRE	5	6%
TOTAL	67		CAN BOADA DEL PI	4	5%
			CAN GONTERES	1	1%
DISTRICTE II	TOTAL	%	CAN ROCA	1	1%
CA N'ANGLADA	40	74%	ELS CAUS - ELS PINETONS	0	0%
MONTSERRAT	9	17%	FONT DE L'ESPARDENYERA	0	0%
TORRE-SANA	3	6%	PLA DEL BON AIRE - EL GARROT	0	0%
VILARDELL	2	4%	TOTAL	80	
SECTOR MONTSERRAT	0	0%			
TORREBONICA	0	0%	DISTRICTE VI		%
TOTAL	54		SANT PERE NORD	40	46%
			LES ARENES - LA GRÍPIA - CAN MONTLLOR	21	24%
DISTRICTE III	TOTAL	%	SANT LLORENÇ	10	11%
CAN PALET	27	42%	CAN TUSELL	7	8%
CAN PARELLADA	10	16%	EGARA	7	8%
CAN JOFRESA	9	14%	P.I. CAN PETIT	1	1%
SEGLE XX	6	9%	P-I- NORD	1	1%
P.I. SANTA MARGARIDA	4	6%	TOTAL	87	
LES FONTS	3	5%			
CAN PALET II	2	3%			
P.I. SANTA EULÀLIA	2	3%			
XÚQUER	1	2%			
GUADALHORCE	0	0%			
P.I. CAN GUITARD	0	0%			
P.I. CAN PARELLADA	0	0%			
P.I. ELS BELLOTS	0	0%			
TOTAL	64		TOTAL DISTRICTES	423	
DISTRICTE IV	TOTAL	%	INDETERMINATS	20	5%
CA N'AURELL	31	44%	TOTAL +INDETERMINATS	443	
LA MAURINA	26	37%			
LA COGULLADA	8	11%			
ROC BLANC	6	8%			
CAN PALET DE VISTA ALEGRE	0	0%			
LES MARTINES	0	0%			
VISTA ALEGRE	0	0%			
TOTAL	71				

6.2.- DENÚNCIES PM (DADES UAV)

6.2.1.- Denúncies PM (dates UAV)

Violència Domèstica

dades UAV* 2005-2006-2007

Percentatge
augment /
disminució
2006-2007

	2005	2006	2007	
Delictes	98	154	201	30,52%
Faltes	23	16	9	-43,75%
TOTAL	121	170	210	23,53%

* Dades de la UAV (Unitat d'atenció a la Víctima), amb denúncies relacionades amb violència domèstica, ocorregudes a Terrassa i fora d'aquesta localitat.

Violència domèstica UAV 2005-2007 Delictes i Faltes

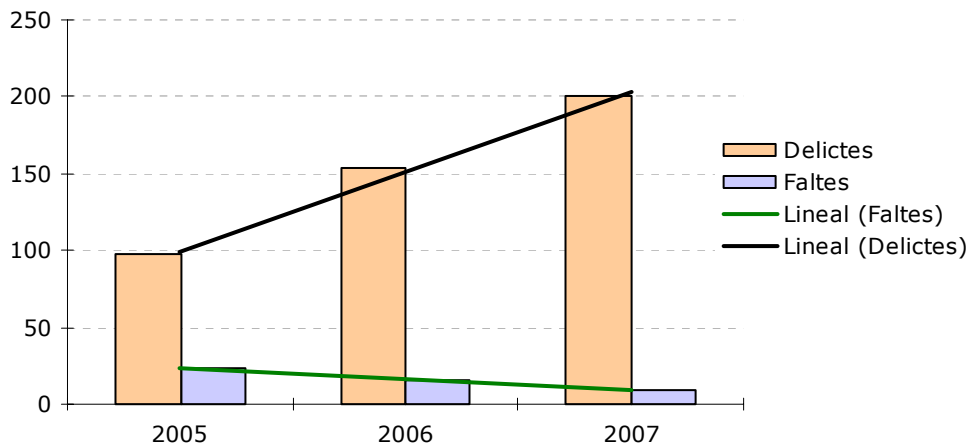

Denúncies UAV 2007

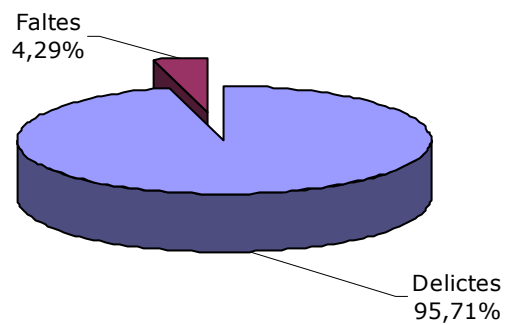

6.2.2.- Denúncies per mesos

Violència Domèstica UAV 2005-2006-2007

Per mesos

	2005	2006	2007	diferència
Gener	5	7	22	214,29%
Febrer	8	9	15	66,67%
Març	9	11	14	27,27%
Abril	15	14	20	42,86%
Maig	11	10	22	120,00%
Juny	7	20	24	20,00%
Juliol	11	13	12	-7,69%
Agost	8	14	27	92,86%
Setembre	10	16	10	-37,50%
Octubre	12	18	19	5,56%
Novembre	16	20	10	-50,00%
Desembre	9	18	15	-16,67%
TOTAL	121	170	210	23,53%

Denúncies UAV per mesos 2005-2006-2007

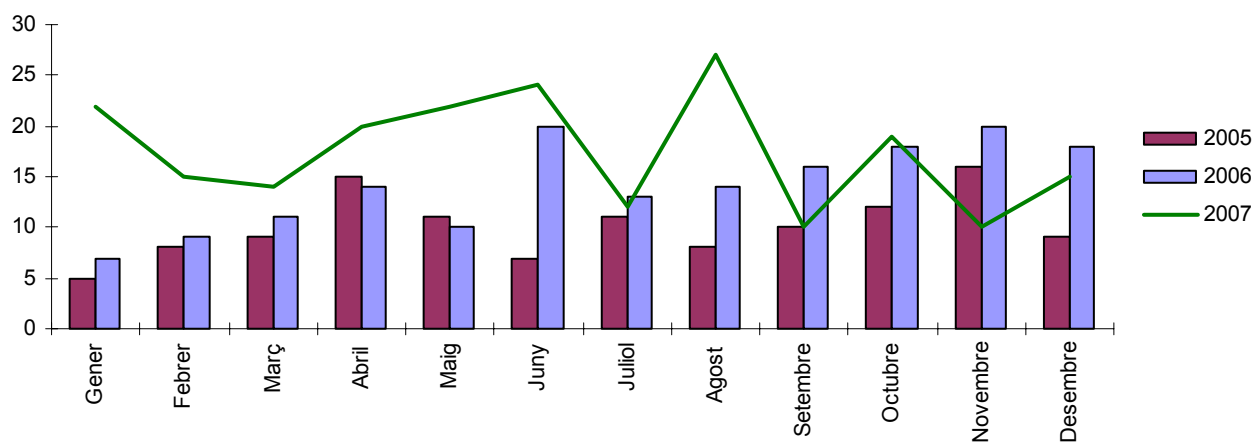

Denúncies UAV per mesos 2007

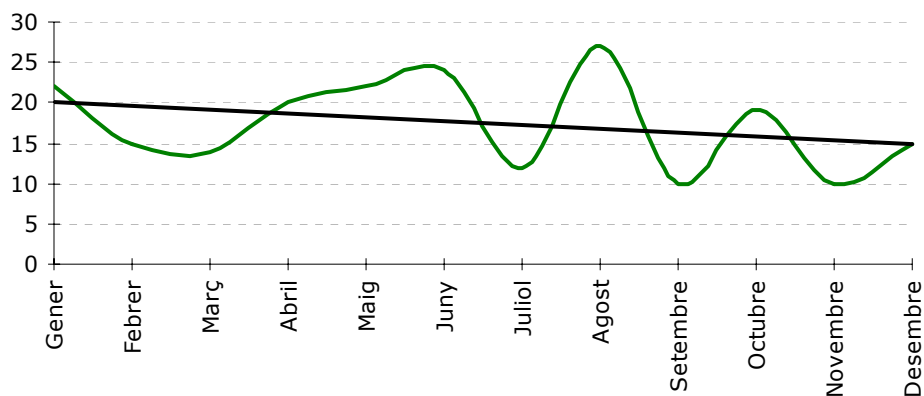

6.2.3.- Denúncies per dia de la setmana

Violència Domèstica UAV 2005-2007

Per dies de la setmana

	2005	2006	2007	diferència
Dilluns	25	28	34	21,43%
Dimarts	17	18	26	44,44%
Dimecres	20	27	34	25,93%
Dijous	14	25	31	24,00%
Divendres	16	21	32	52,38%
Dissabte	17	23	21	-8,70%
Diumenge	12	28	32	14,29%
TOTAL	121	170	210	23,53%

**Denúncies UAV
per dia de la setmana 2005-2006-2007**

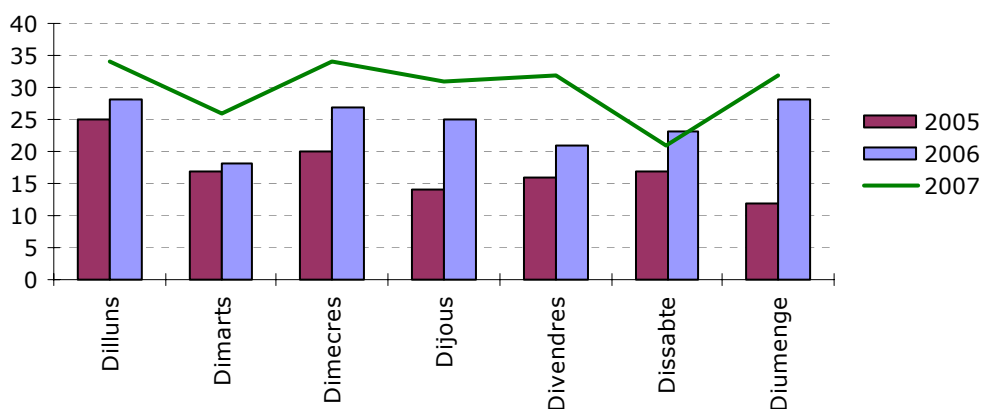

**Denúncies UAV
per dia de la setmana 2007**

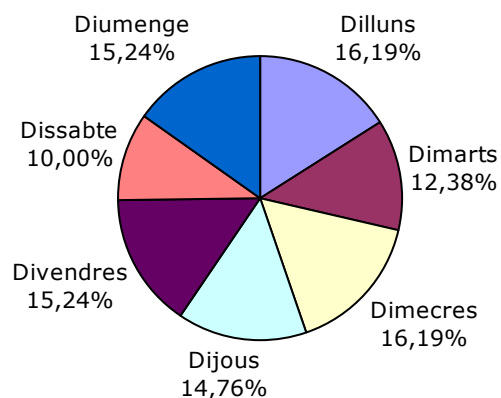

6.2.4.- Denúncies per barris

Denúncies violència domèstica per barris

2005 - 2006 - 2007

	2005 PM	2006 PM	2007 PM	Percentatge en relació al total 2006
1 CA N-ANGLADA	9	22	13	-40,91%
2 CAN PALET	7	14	10	-28,57%
3 CENTRE	7	12	6	-50,00%
4 CA N-AURELL	10	13	5	-61,54%
5 POBLE NOU - ZONA ESPORTIVA	6	6	4	-33,33%
6 SANT PERE NORD	9	13	4	-69,23%
7 CAN JOFRESA	1	0	3	100,00%
8 CAN TUSELL	7	3	3	0,00%
9 CEMENTIRI VELL	1	1	3	200,00%
10 MONTSERRAT	1	2	3	50,00%
11 ÈGARA	6	5	2	-60,00%
12 LA MAURINA	5	11	2	-81,82%
13 LES ARENES - LA GRÍPIA - CAN MONTLLOR	3	5	2	-60,00%
14 SANT LLORENÇ	1	6	2	-66,67%
15 SANT PERE	4	5	2	-60,00%
16 ANTIC POBLE DE SANT PERE	0	0	1	100,00%
17 CAN BOADA CASC ANTIC	2	3	1	-66,67%
18 CAN PALET II	0	0	1	100,00%
19 CAN PARELLADA	3	4	1	-75,00%
20 CAN ROCA	8	1	1	0,00%
21 LA COGULLADA	4	3	1	-66,67%
22 PLA DEL BON AIRE	1	6	1	-83,33%
23 ROC BLANC	0	1	1	0,00%
24 TORRENT D-EN PERE PARRES	3	3	1	-66,67%
25 VILARDELL	2	2	1	-50,00%
26 CAN BOADA DEL PI	2	0	0	0,00%
27 CAN GONTERES	0	0	0	0,00%
28 CAN PALET DE VISTA ALEGRE	0	0	0	0,00%
29 ELS CAUS - ELS PINETONS	0	0	0	0,00%
30 FONT DE L-ESPADENYERA	0	0	0	0,00%
31 GUADALHORCE	3	3	0	-100,00%
32 LES FONTS	0	0	0	0,00%
33 LES MARTINES	0	0	0	0,00%
34 P.I. CAN GUITARD	0	0	0	0,00%
35 P.I. CAN PARELLADA	0	1	0	-100,00%
36 P.I. CAN PETIT	0	0	0	0,00%
37 P.I. ELS BELLOTS	0	0	0	0,00%
38 P.I. NORD	0	0	0	0,00%
39 P.I. SANTA EULÀLIA	0	0	0	0,00%
40 P.I. SANTA MARGARIDA	0	1	0	-100,00%
41 PL. CATALUNYA - ESC. INDUSTRIAL	4	10	0	-100,00%
42 PLA DEL BON AIRE - EL GARROT	0	0	0	0,00%
43 SECTOR MONTSERRAT	0	1	0	-100,00%
44 SEGLE XX	2	3	0	-100,00%
45 TORREBONICA	0	0	0	0,00%
46 TORRE-SANA	3	3	0	-100,00%
47 VALLPARADÍS	0	3	0	-100,00%
48 VISTA ALEGRE	0	1	0	-100,00%
49 XÚQUER	2	1	0	-100,00%
INDETERMINATS	5	2	136	6700,00%
TOTAL	121	170	210	23,53%

6.2.5.- Denúncies per població de barris i districtes

Violència Domestica 2007 - dades UAV

Per població de barris i districtes

	% delictes barri / total	total habitants	% habitants barri / total	índex denúncies	% desviació índex ciutat
Districte 1	4,76%	32.821	16,10%	0,01	-99,39%
Pl. Catalunya- Escola Industrial	0,00%	4.876	2,39%	0,00	-100,00%
Cementiri Vell	1,43%	6.063	2,97%	0,01	-99,00%
Centre	2,86%	16.932	8,31%	0,01	-99,29%
Vallparadís	0,00%	872	0,43%	0,00	-100,00%
Antic Poble de Sant Pere	0,48%	98	0,05%	0,21	-79,42%
Districte 2	8,10%	19.798	9,71%	0,02	-98,27%
Montserrat	1,43%	1.899	0,93%	0,03	-96,81%
Vilardell	0,48%	865	0,42%	0,02	-97,67%
Torre-Sana	0,00%	3.179	1,56%	0,00	-100,00%
Ca n'Anglada	6,19%	13.764	6,75%	0,02	-98,10%
Sector Montserrat	0,00%				
Torrebonica	0,00%				
Disseminats		91	0,04%	0,00	
Districte 3	7,14%	31.129	15,27%	0,01	-99,03%
Can Parellada	0,48%	6.018	2,95%	0,00	-99,66%
Les Fonts	0,00%	2.039	1,00%	0,00	-100,00%
Can Jofresa	1,43%	2.147	1,05%	0,03	-97,18%
Guadalhorce	0,00%	1.355	0,66%	0,00	-100,00%
Can Palet II	0,48%	1.158	0,57%	0,02	-98,26%
Xúquer	0,00%	1.217	0,60%	0,00	-100,00%
Segle XX	0,00%	5.247	2,57%	0,00	-100,00%
Can Palet	4,76%	11.929	5,85%	0,02	-98,31%
P.I. Santa Eulàlia	0,00%				
P.I. Els Bellots	0,00%				
P.I. Santa Margarida	0,00%				
P.I. Can Parellada	0,00%				
P.I. Can Guitard	0,00%				
P.I. Colom II	0,00%				
Disseminats		19	0,01%	0,00	
Districte 4	4,29%	37.035	18,17%	0,00	-99,51%
Ca n'Aurell	2,38%	17.338	8,51%	0,01	-99,42%
La Maurina	0,95%	7.808	3,83%	0,01	-99,48%
La Cogullada	0,48%	4.927	2,42%	0,00	-99,59%
Roc Blanc	0,48%	5.240	2,57%	0,00	-99,62%
Can Palet de Vista Alegre	0,00%	1.225	0,60%	0,00	-100,00%
Les Martines	0,00%	465	0,23%	0,00	-100,00%
Vista Alegre	0,00%				
Disseminats		32	0,02%	0,00	
Districte 5	4,76%	43.474	21,33%	0,00	-99,54%
Sant Pere	0,95%	11.618	5,70%	0,00	-99,65%
Pla del Bon Aire	0,48%	2.715	1,33%	0,01	-99,26%
Can Roca	0,48%	2.096	1,03%	0,01	-99,04%
Poble Nou - Zona Esportiva	1,90%	11.439	5,61%	0,01	-99,29%
Torrent d'en Pere Parres	0,48%	5.442	2,67%	0,00	-99,63%
Can Boada (Casc Antic)	0,48%	7.627	3,74%	0,00	-99,74%
Can Boada del Pi	0,00%	1.629	0,80%	0,00	-100,00%
Can Gonteres	0,00%	358	0,18%	0,00	-100,00%
Pla del Bon Aire- El Garrot	0,00%	102	0,05%	0,00	-100,00%
Disseminats		448	0,22%	0,00	
Districte 6	6,19%	39.595	19,42%	0,01	-99,34%
Les Arenes- La Grípa - Can Motllor	0,95%	13.078	6,42%	0,00	-99,69%
Sant Llorenç	0,95%	4.832	2,37%	0,01	-99,17%
Sant Pere Nord	1,90%	15.083	7,40%	0,01	-99,47%
Ègara	0,95%	4.179	2,05%	0,01	-99,03%
Can Tusell	1,43%	5.423	2,66%	0,01	-98,88%
P.I. Can Petit	0,00%				
P.I. Nord	0,00%				
Font de l'Espardenyera	0,00%				
Indeterminat	64,76%				

6.3.- IMPLICATS

6.3.1.- Denunciants

SEXE DENUNCIANTS

2005-2006-2007

	2005 PM	2006 PM	2007 PM	dif.
Home	8	8	18	10
Dona	111	162	192	30
TOTAL	119	170	210	40

Sexe denunciants 2005-2006-2007

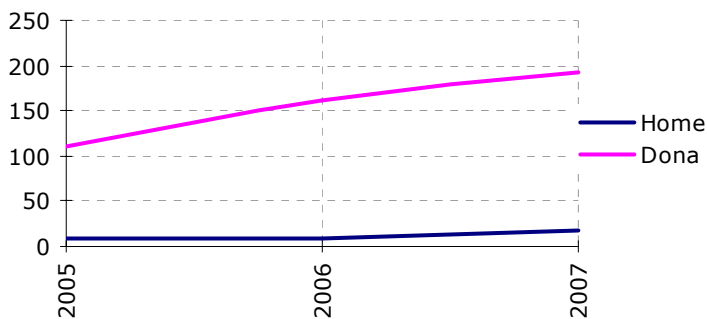

Sexe denunciants 2007

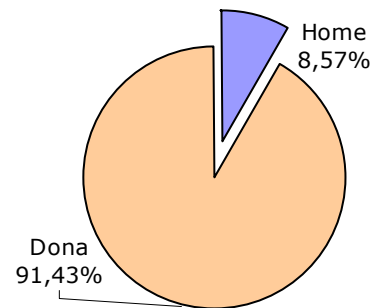

TIPUS D'AGRESSIO

2005-2006-2007

	2005 PM	2006 PM	2007 PM	dif.
Física	62	79	95	16
Psicológica	106	93	91	-2
Sexual	1	3	6	3
No consta/altres	0	0	25	25
TOTAL	169	175	217	42

poden donar-se més d'un tipus per denúncia

Tipus d'agressió 2005-2006-2007

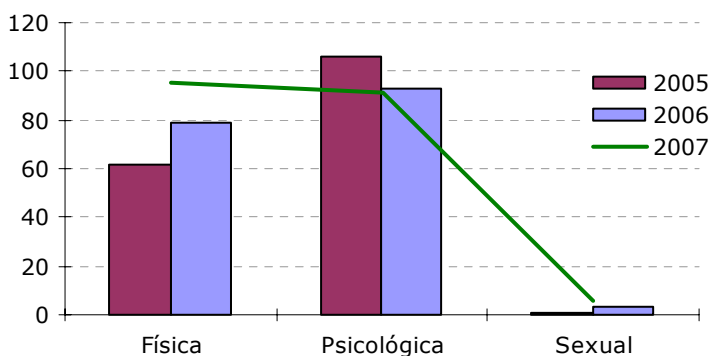

Tipus d'agressió 2007

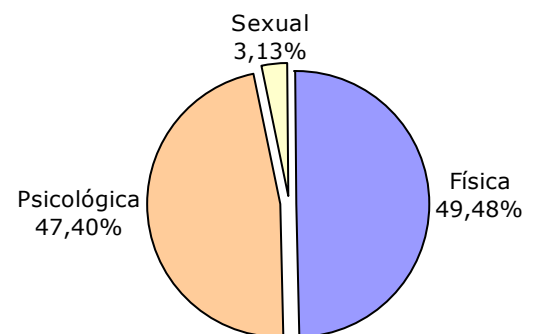

LESIONS DENUNCIANTS

2005-2006-2007

	2005 PM	2006 PM	2007 PM	dif.
Lleu	60	62	42	-20
Greu	2	3	1	-2
Mort	0	0	0	0
TOTAL	62	65	43	-22

poden donar-se denúncies sense lesions

Lesions denunciants 2005-2007

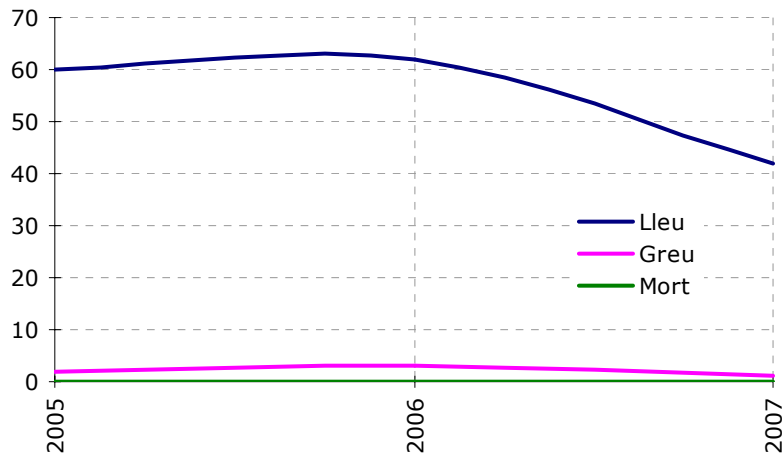

NIVELL D'ESTUDIS DENUNCIANTS

2005-2006-2007

	2005 PM	2006 PM	2007 PM	dif.
Universitaris	2	6	3	-3
Batxillerat/estudis tècnics	18	4	14	10
Secundària	12	15	14	-1
Primària	65	59	49	-10
Sense estudis	10	27	28	1
No consta	14	59	102	43
TOTAL	121	170	210	40

Nivell d'estudis denunciants 2005-2006-2007

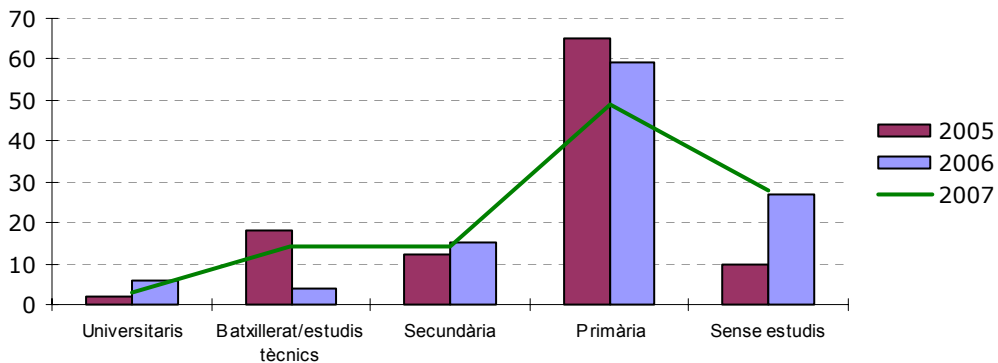

SITUACIÓ LABORAL DENUNCIANTS

2005-2006-2007

	2005 PM	2006 PM	2007 PM	dif.
Treballa	71	70	60	-10
No treballa	28	26	24	-2
Atur	10	18	16	-2
Jubilat	5	2	12	10
No consta	8	54	98	44
TOTAL	121	170	210	40

Situació laboral denunciants 2005-2006-2007

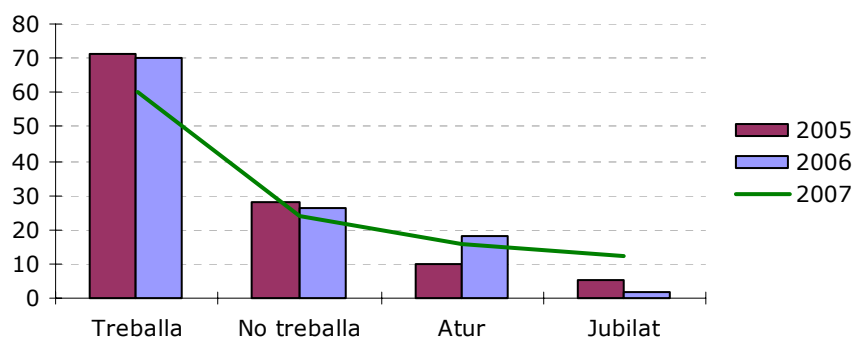

EDAT DENUNCIANTS

2005-2006-2007

edat	2005 PM	2006 PM	2007 PM	dif.
00 a 18	2	4	14	10
19 - 28	34	40	43	3
29 - 38	49	66	78	12
39 - 48	20	42	37	-5
49 - 58	12	11	14	3
59 - 68	1	3	16	13
més de 69	3	3	8	5
no consta	0	1	0	-1
TOTAL	121	170	210	40

EDAT DENUNCIANTS

(detall 2006-2007)

anys	2006 PM	2007 PM	dif.
00 a 10	1	0	-1
11 a 15	1	2	1
16 a 20	9	17	8
21 a 25	18	20	2
26 a 30	29	40	11
31 a 35	31	39	8
36 a 40	34	27	-7
41 a 45	25	15	-10
46 a 50	11	14	3
51 a 55	2	10	8
56 a 60	4	2	-2
61 a 65	1	15	14
66 a 70	2	3	1
71 a 75	0	4	4
75 a 80	0	2	2
més de 80	2	0	-2
no consta	0	0	0
TOTAL	170	210	40

Edat denunciants 2005-2006-2007

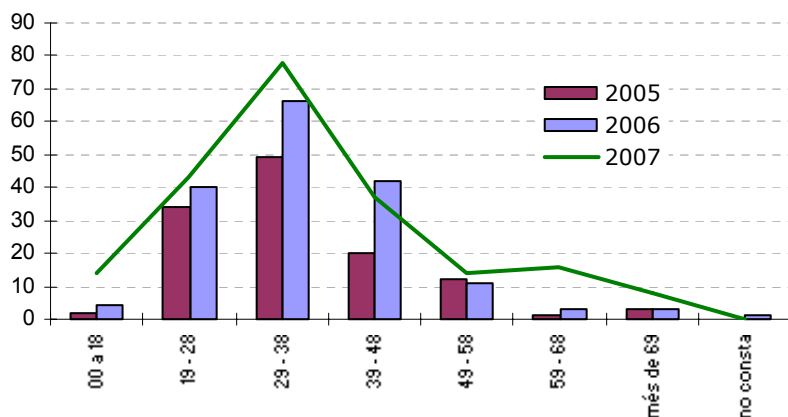

NACIONALITAT DENUNCIANTS
2005-2006-2007

	2005 PM	2006 PM	2007 PM	dif.
Espanya	85	114	198	84
El Marroc	9	16	2	-14
Equador	9	15	0	-15
Resta de Sud-america	11	15	0	-15
Resta d'Europa	5	7	1	-6
Resta d'Àfrica	2	2	0	-2
Àsia	0	0	0	0
no consta		1	9	8
TOTAL	121	170	210	40

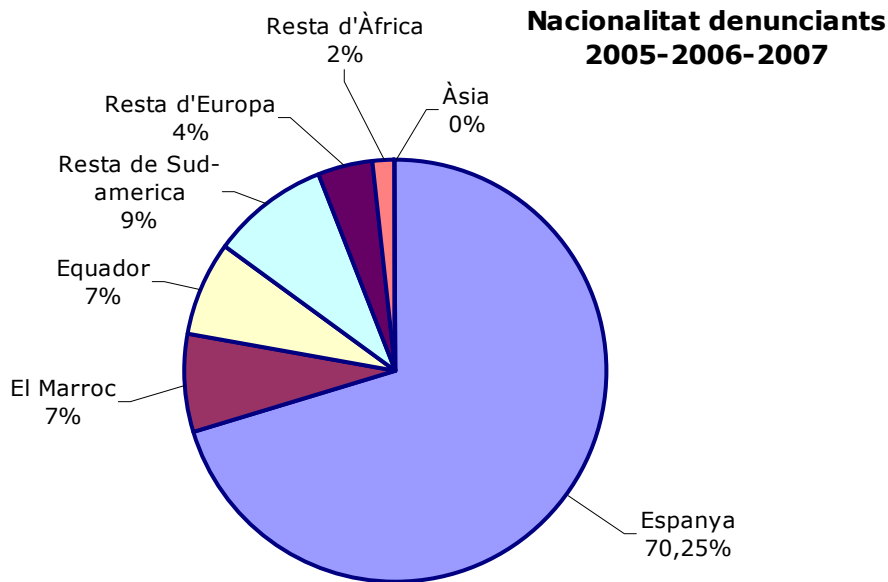

**Nacionalitat denunciant
2005-2006-2007**

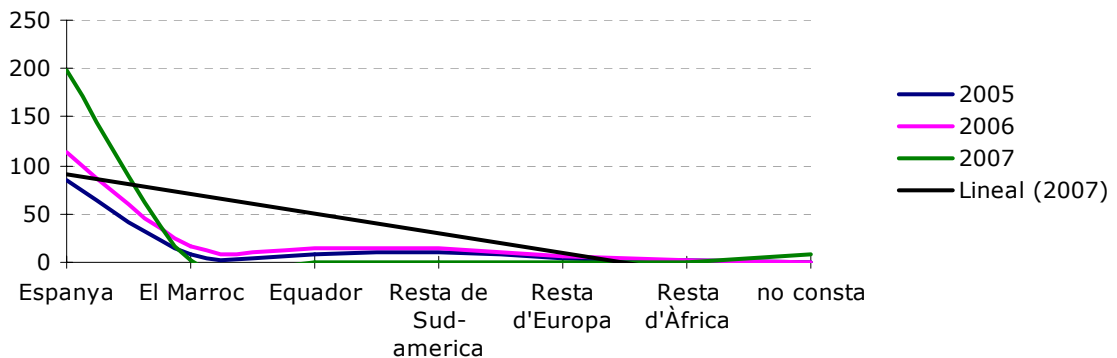

6.3.2.- Denunciats

ACTUACIÓ AMB EL DENUNCIAT

2005-2006-2007

	2005 PM	2006 PM	2007 PM	dif.
Detingut	76	118	109	-9
Imputat	35	43	35	-8
No consta	0	9	66	57
TOTAL	111	170	210	40

Actuació amb els denunciats 2005-2006-2007

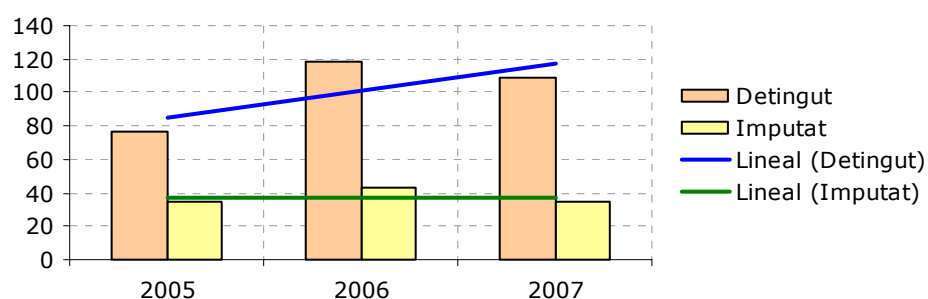

SEXE DENUNCIATS

2005-2006-2007

	2006 PM	2007 PM	dif.
Home	156	196	40
Dona	14	14	0
TOTAL	170	210	40

Sexe denunciats 2006-2006-2007

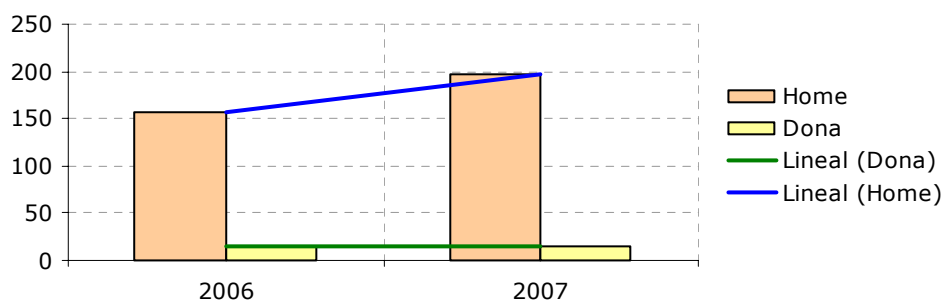

NIVELL D'ESTUDIS DENUNCIATS

2005-2006-2007

	2005 PM	2006 PM	2007 PM	dif.
Universitaris	2	1	3	2
Batxillerat/estudis tècnics	1	2	1	-1
Secundària	8	0	2	2
Primària	27	48	41	-7
Sense estudis	15	24	4	-20
No consta	58	95	159	64
TOTAL	111	170	210	40

**Nivells d'estudis denunciats
2005-2006-2007**

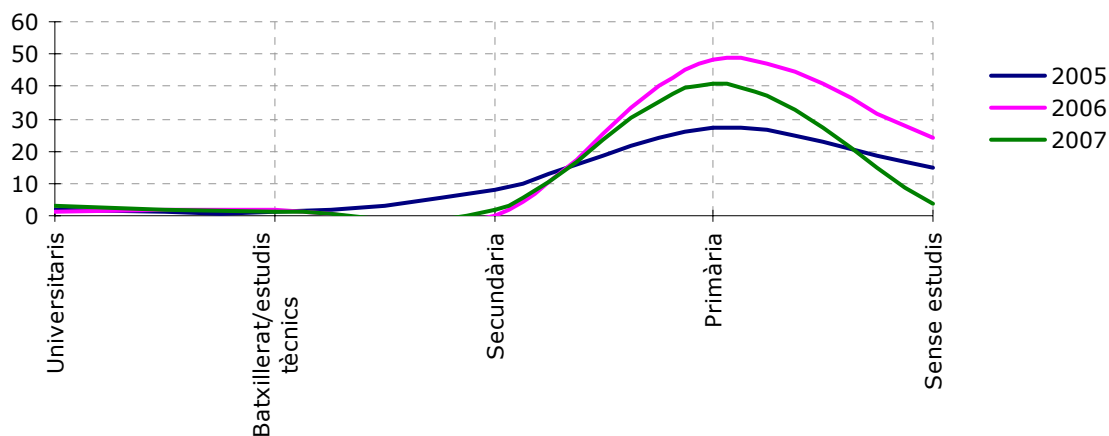

EDAT DENUNCIATS

2006-2007

edat	2006 PM	2007 PM	dif.
00 a 10	0	0	
10 a 15	0	0	
16 a 20	3	3	0
21 a 25	12	19	7
26 a 30	27	34	7
31 a 35	30	39	9
36 a 40	23	40	17
41 a 45	27	27	0
46 a 50	17	14	-3
51 a 55	7	3	-4
56 a 60	5	3	-2
61 a 65	4	2	-2
66 a 70	3	6	3
71 a 75	1	2	1
75 a 80	1	1	0
més de 80	1	4	3
no consta	9	13	4
TOTAL	170	210	40

**Edat denunciats
2006-2007**

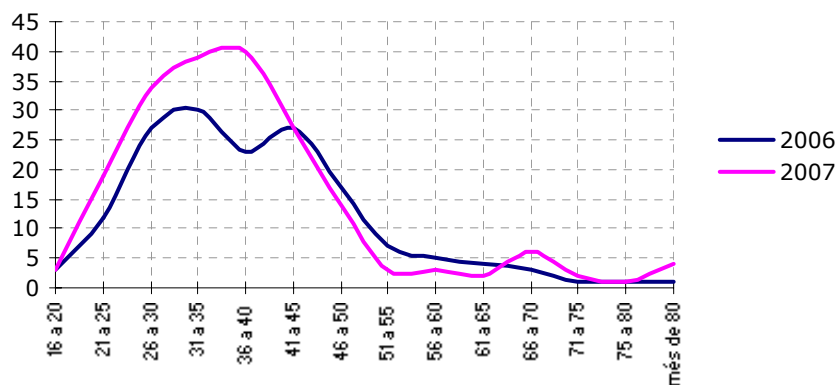

RELACIÓ AMB LA VÍCTIMA

2005-2006-2007

	2005	2006	2007	dif.
	PM	PM	PM	
1 Matrimoni	27	32	50	18
2 Ex parella de fet	6	38	32	-6
3 Parella de Fet	23	25	30	5
4 Ex matrimoni	18	25	18	-7
5 Ex nuvi	5	18	16	-2
6 Nuvi	2	1	11	10
7 Fill/Filla	1	6	11	5
8 Pare/Mare	1	5	5	0
9 Gendre/Nora	0	0	3	3
10 Avi/Àvia	1	1	1	0
11 cap	0	3	1	-2
12 Cunyats	0	0	0	0
13 Germà/Germana	0	1	0	-1
14 Altres	0	1	0	-1
15 Sogre	0	1	0	-1
16 No consta	5	13	32	19
TOTAL	89	170	210	40

**Relació amb la víctima
2005 - 2006 - 2007**

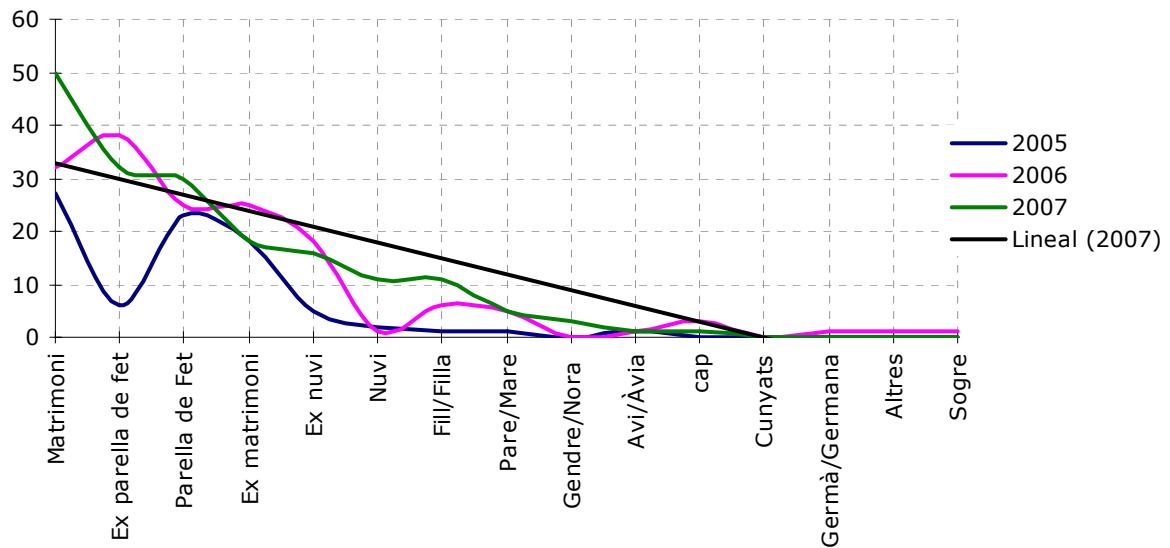

ADICCIONS DENUNCIATS

2005-2006-2007

	2005 PM	2006 PM	2007 PM	dif.
Alcohol	30	41	48	7
Drogues	13	13	18	5
Ludopaties	1	0	0	0
Adicte al sexe	0	1	1	0
Cap	59	56	41	-15
No consta	12	59	102	43
TOTAL	115	170	210	40

Adiccions denunciats 2005-2006-2007

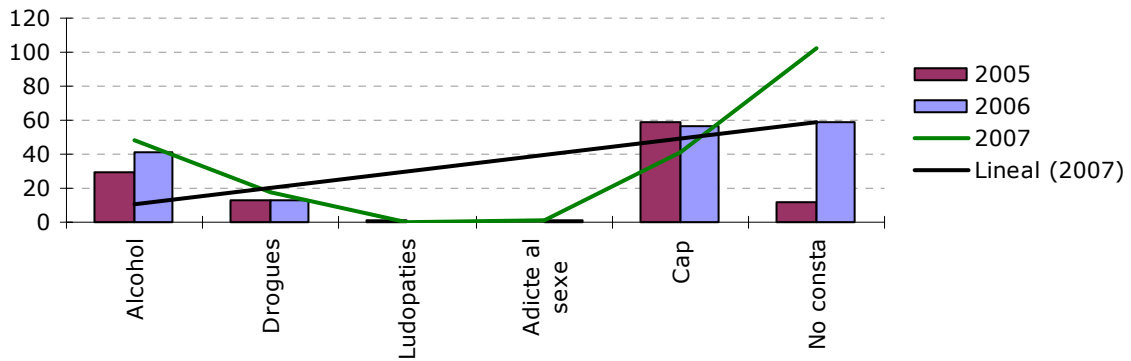

NACIONALITAT DENUNCIATS

2005-2006-2007

país	2005 PM	2006 PM	2007 PM	dif.
Espanya	80	98	123	25
Marroc	12	29	34	5
Equador	7	10	10	0
Resta Europa	3	5	6	1
Resta Sudamerica	6	18	23	5
Resta Africa	3	3	2	-1
Asia	0	0	1	1
No consta		7	11	4
TOTAL	111	170	210	40

Nacionalitat denunciats 2005-2006-2007

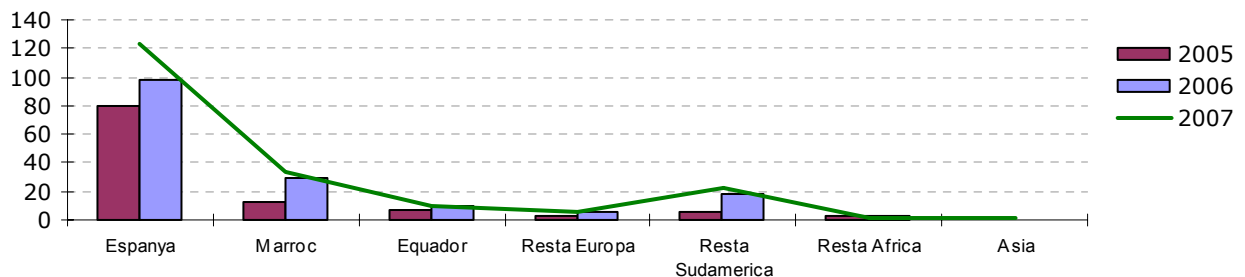

6.4.- DADES U.A.V. (Unitat d'atenció a la víctima)

6.4.1.- Ordres de protecció i altres dades

Casos atesos a la U.A.V sense denúncia 2007

Període 2007 6

Tele assistències tramitades per Serveis Socials

Període 2007 18

Ordres d'allunyament

Període 2007			
	Sol·licitades	133	63,33%
	No sol·licitades	77	36,67%
	Concedides	52	39,10%
	No concedides	81	60,90%

Ordres d'ayunyament en vigor

A data 31-12-2007	696
Quebrantament ordres d'allunyament 2007	59

Alltres dades d'atenció a la víctima 2007

	1r semestre	2 semestre	total
Ingressos S.A.U	3	13	16

Es donen múltiples variables:

- Diligències tramitades per delictes amb sol·licitud d'O.P i el jutjat no les concedeix.
- Dilig. Tramitades per delictes sense sol·licitud d'O.P i el jutjat d'ofici dicta mesures d'allunyament.
- Dilig. Tramitades per falta sense sol·licitud d'O.P i el jutjat d'ofici dicta mesures d'allunyament.
- Dilig. Tramitades per falta amb sol·licitud d'O.P i el jutjat no les concedeix.

7.- Objectes intervinguts

7.1.- EXPEDIENTS

7.1.1.- Expedients objectes intervinguts per mesos

Expedients per objectes intervinguts MMEE - PM

per mesos 2007*

	any 2006**	Gen	Feb	Mar	Abr	Mai	Jun	Jul	Ago	Set	Oct	Nov	Des	Total
MMEE***		14	7	22	6	3	8	5	5	2	6	5	4	87
PM**** tramitats	5	4	9	6	15	12	5	3	5	10	7	3	6	90
No tramitats		6	1	11	14	2	2	0	11	15	11	11	0	84
TOTAL		24	17	39	35	17	15	8	21	27	24	19	10	261
		9,20%	6,51%	14,94%	13,41%	6,51%	5,75%	3,07%	8,05%	10,34%	9,20%	7,28%	3,83%	

Es pot donar que un expedient tingui més d'un objecte

* Els objectes són tramitats a la Direcció General de Seguretat Ciutadana (DGSC), i els tràmits es realitzen a la Divisió d'Investigació i Inspecció (DII) de la Policia Municipal de Terrassa. Els fets tipificats són: Exhibició d'objectes perillosos finalitat intimidada, Intervenció temporal d'armes/ efectes, Tinença o util. d'armes reglam. excedint-se límits, Tinença o utilització d'armes prohibides, Tinença o utilització d'armes reglam. sense docum.

**Objectes intervinguts a l'any 2006 i tramitats a l'any 2007

*** Dades de la DataWeb i per la tipificació abans detallada.

**** Dades de l'aplicació interna d'intervencions d'objectes de la Policia Municipal de Terrassa, on consta les dades dels expedients tramitats a la DGSC i els no tramitats, es dona el cas que hi ha expedients tramitats que no consten a la DataWeb, degut a que han estat tipificat amb altre codi principal.

Expedients per objectes intervinguts

per mesos 2006-2007

	2006	2007	+ / - 2006-2007
Gener	15	10	-33,33%
Febrer	15	10	-33,33%
Març	13	17	30,77%
Abril	15	29	93,33%
Maig	21	14	-33,33%
Juny	31	7	-77,42%
Juliol	23	3	-86,96%
Agost	53	16	-69,81%
Setembre	20	25	25,00%
Octubre	43	18	-58,14%
Novembre	19	14	-26,32%
Desembre	5	6	20,00%
Altres*		5	
TOTAL	273	174	-36,26%

**Objectes intervinguts a l'any 2006 i tramitats a l'any 2007

Expedients per objectes intervinguts 2006-2007

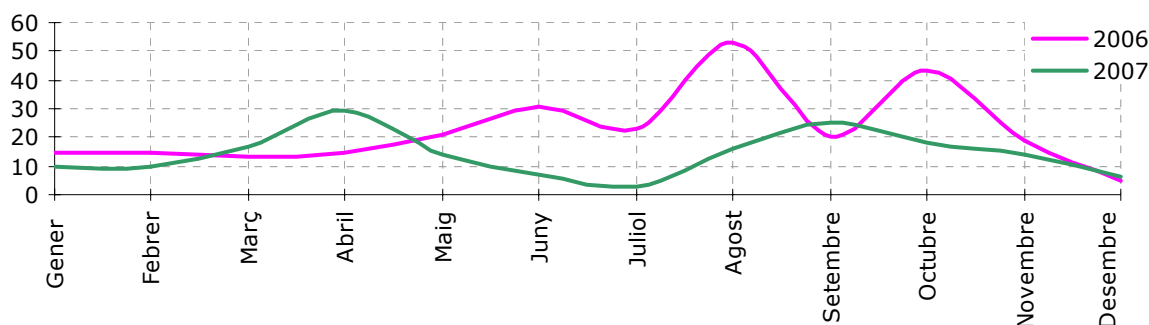

7.1.2.- Expedients objectes intervinguts per barris

Expedients per intervenció d'objectes **per barris 2005-2006-2007**

Barri	2005	2006	2007	dif.
1 Ca n'Anglada	31	37	24	-13
2 Centre	14	24	17	-7
3 Ca n'Aurell	13	15	15	0
4 Les Arenes- La Grípa - Can Motllor	6	8	14	6
5 Sant Pere Nord	2	15	13	-2
6 Poble Nou - Zona Esportiva	3	16	8	-8
7 Sant Pere	12	14	7	-7
8 La Maurina	3	12	6	-6
9 Can Parellada	0	5	5	0
10 Roc Blanc	13	16	5	-11
11 Torre-Sana	0	0	5	5
12 Ègara	3	8	4	-4
13 P.I. Santa Margarida	5	12	4	-8
14 Segle XX	3	6	4	-2
15 Can Boada (Casc Antic)	6	2	3	1
16 Can Palet II	1	0	3	3
17 Cementiri Vell	5	15	3	-12
18 Montserrat	8	8	3	-5
19 Torrent d'en Pere Parres	2	0	3	3
20 Vallparadís	4	6	3	-3
21 Xúquer	1	0	3	
22 Can Roca	2	1	2	1
23 Can Tusell	7	9	2	-7
24 La Cogullada	8	2	2	0
25 P.I. Can Petit	0	4	2	-2
26 P.I. Santa Eulàlia	2	2	2	0
27 Pl. Catalunya- Escola Industrial	7	3	2	-1
28 Sant Llorenç	9	3	2	-1
29 Sector Montserrat	0	0	2	2
30 Can Jofresa	0	4	1	-3
31 Can Palet	1	6	1	-5
32 Can Palet de Vista Alegre	0	0	1	1
33 Disseminats	0	1	1	0
34 Les Fonts	3	2	1	-1
35 P.I. Can Parellada	0	0	1	1
36 Antic Poble de Sant Pere	0	0	0	0
37 Can Boada del Pi	2	2	0	-2
38 Can Gonteres	0	0	0	0
39 Els caus - Els pinetons	0	2	0	-2
40 Font de l'Espardenyera	0	0	0	0
41 Guadalhorce	0	0	0	0
42 Les Martines	0	5	0	-5
43 P.I. Can Guitard	0	3	0	-3
44 P.I. Colom II	0	0	0	0
45 P.I. Els Bellots	0	0	0	0
46 P.I. Nord	0	3	0	-3
47 Pla del Bon Aire	5	2	0	-2
47 Pla del Bon Aire- El Garrot	0	0	0	0
48 Vilardell	0	0	0	0
49 Vista Alegre	0	0	0	0
TOTAL	195	273	174	-99

7.1.3.- Expedients objectes intervinguts per districtes

Expedients d'objectes 2007

Per districtes

Districte I	25
Districte II	34
Districte III	26
Districte IV	29
Districte V	23
Districte VI	37
Indeterminat	
TOTAL	174

Expedients per objectes per districte 2007

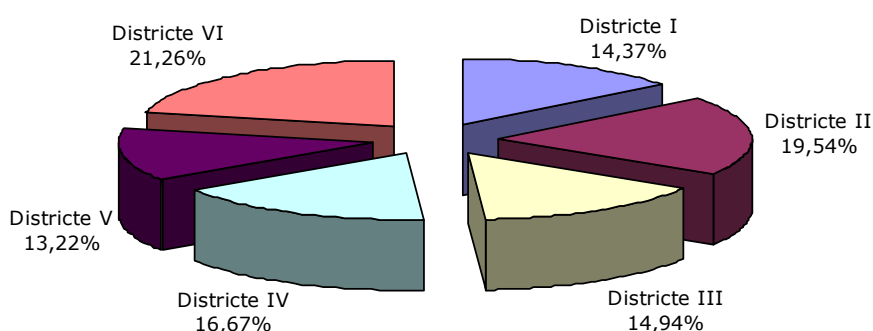

Expedients per intervenció d'objectes

Per districtes 2005-2006-2007

Districte	2005	2006	2007	dif.
Districte I	30	48	25	-23
Districte II	40	45	34	-11
Districte III	17	40	26	-14
Districte IV	37	50	29	-21
Districte V	29	40	23	-17
Districte VI	28	50	37	-13
Indeterminats	14			0
TOTAL	195	273	174	-99

Expedients per intervenció d'objectes per districte 2005-2006-2007

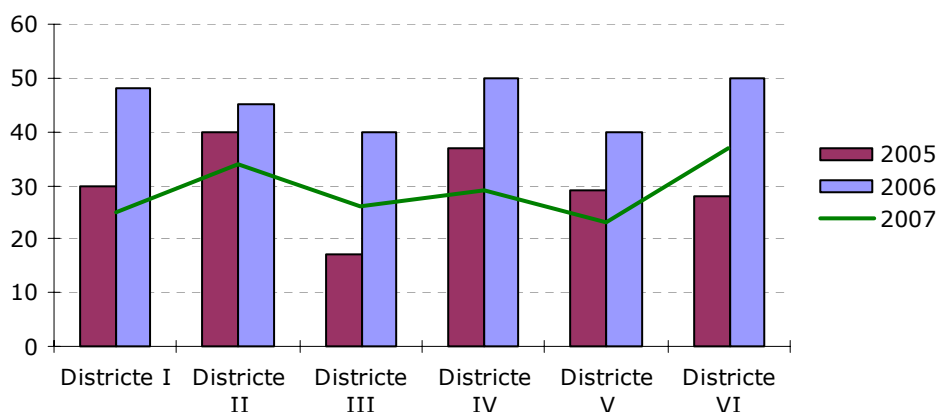

7.2.- OBJECTES

7.2.1.- Objectes intervinguts

Objectes perillosos intervinguts **2005-2006-2007**

	2005	2006	2007
TOTAL	237	276	215

Es pot donar que un expedient tingui més d'un objecte

Objectes perillosos intervinguts **2005-2006-2007**

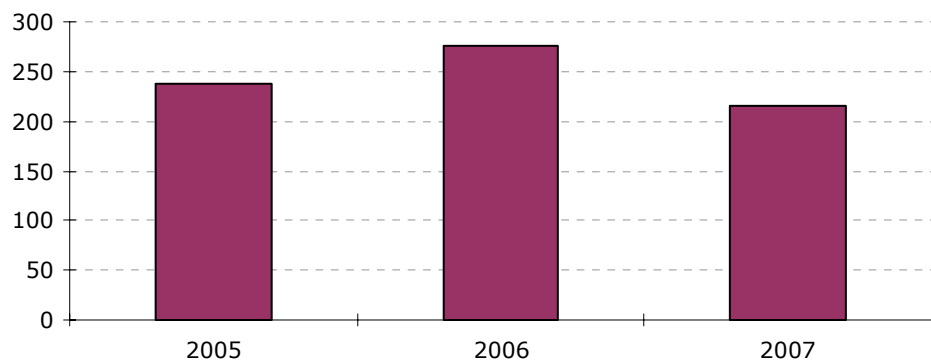

Tipus d'objectes intervinguts **any 2007**

tipus	2007
1 Arma blanca	169
2 Objecte contundent	29
3 Altres	15
4 Arma simulada	2
TOTAL	215

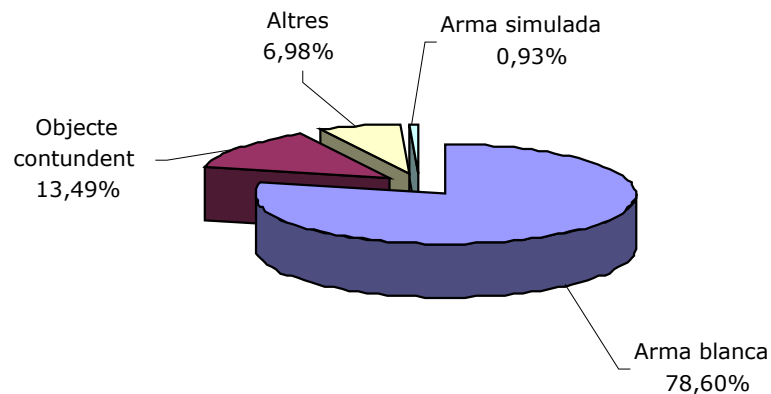

Tipus d'objectes intervinguts
any 2007

tipus	total objectes intervinguts
1 Navalles	110
2 Ganivets	36
3 Cuters	14
4 Tornavís	8
5 Bats Beisbol	6
6 Pals	6
7 Puny americà	6
8 Defenses extensibles	4
9 Mosquetons	3
10 Sprays defensa	3
11 Matxets	2
12 Pistoles simulades	2
13 Tisores	2
14 Cargols de grans dimensions	2
15 Fletxes	2
16 Altres	2
17 Defenses elèctriques	1
18 Destrals	1
19 Escarpes	1
20 Estrella amb puntes	1
21 Martells	1
22 Bola de billar	1
23 Katana	1
TOTAL	215

8.- Substàncies Intervingudes

8.1.- INTERVENCIIONS DE SUBSTÀNCIES

8.1.1.- Intervenció de substàncies per mesos

Expedients per intervencions de substàncies* per mesos 2007

any 2006**	Gen	Feb	Mar	Abr	Mai	Jun	Jul	Ago	Set	Oct	Nov	Des	Total
22	28	29	51	51	81	48	37	53	78	106	79	45	708
	4,08%	4,23%	7,43%	7,43%	11,81%	7,00%	5,39%	7,73%	11,37%	15,45%	11,52%	6,56%	

* Aquestes dades són de l'aplicació interna de substàncies 2007, en la que consten totes les intervencions de substàncies realitzades per la Policia Municipal, de les quals algunes són tramitades a la DGSC i altres són dipositades en la prefectura d'aquesta policia al ser l'autor menor d'edat o desconegut.

**Les substàncies son tramitades a la Direcció General de Seguretat Ciutadana (DGSC), i els tràmits es realitzen a la Divisió d'Investigació i Inspecció (DII) de la Policia Municipal de Terrassa.

Intervencions 2007 per mesos

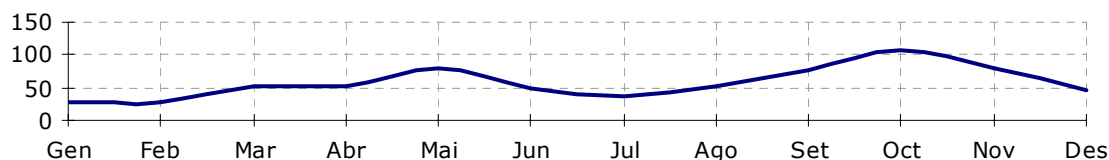

Expedients per intervencions de substàncies per mesos 2005-2007

	2005	2006	2007	+ / - 2006-2007
Gener	39	35	28	-20,00%
Febrer	30	42	29	-30,95%
Març	42	22	51	131,82%
Abril	53	39	51	30,77%
Maig	84	46	81	76,09%
Juny	70	48	48	0,00%
Juliol	77	71	37	-47,89%
Agost	42	80	53	-33,75%
Setembre	56	55	78	41,82%
Octubre	67	97	106	9,28%
Novembre	35	71	79	11,27%
Desembre	26	28	45	60,71%
2006*			22	
TOTAL	621	634	708	11,67%

*Objectes intervinguts a l'any 2006 i tramitats a l'any 2007

Intervencions de substàncies per mesos 2005-2006-2007

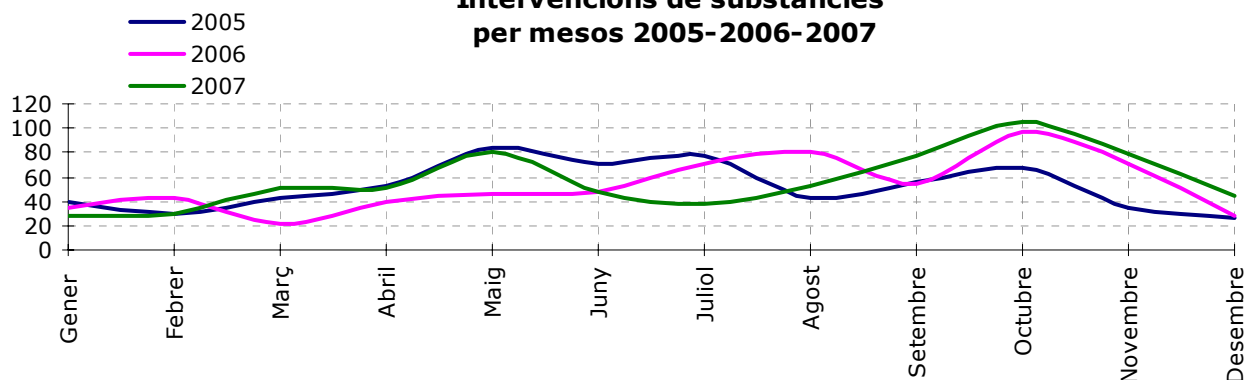

8.1.2.- Intervenció de substàncies per barris

Expedients per intervenció de substàncies 2007

Per barris

Barri	Total
1 Ca n'Anglada	111
2 Ca n'Aurell	67
3 Centre	66
4 Sant Pere Nord	51
5 La Maurina	43
6 Les Arenes- La Grípa - Can Motllor	40
7 P.I. Santa Margarida	24
8 La Cogullada	19
9 Segle XX	19
10 Roc Blanc	18
11 Ègara	16
12 Poble Nou - Zona Esportiva	16
13 Sant Llorenç	16
14 Sant Pere	16
15 Can Parellada	15
16 Pl. Catalunya- Escola Industrial	13
17 Cementiri Vell	12
18 Disseminats	12
19 Can Boada (Casc Antic)	11
20 Can Palet	11
21 Torrent d'en Pere Parres	10
22 Can Jofresa	9
23 Sector Montserrat	9
24 Xúquer	9
25 P.I. Els Bellots	8
26 Torre-Sana	7
27 Vallparadís	7
28 Can Palet II	6
29 Les Fonts	6
30 P.I. Can Petit	6
31 P.I. Nord	6
32 Can Boada del Pi	5
33 Can Palet de Vista Alegre	4
34 P.I. Santa Eulàlia	4
35 Vilardell	4
36 Can Roca	3
37 Can Tusell	3
38 Guadalhorce	3
39 Montserrat	2
40 P.I. Can Parellada	1
41 Antic Poble de Sant Pere	0
42 Can Gonteres	0
43 Font de l'Espardenyera	0
44 Les Martines	0
45 P.I. Can Guitard	0
46 P.I. Colom II	0
47 Pla del Bon Aire	0
48 Pla del Bon Aire- El Garrot	0
49 Torrebonica	0
50 Vista Alegre	0
TOTAL	708

Expedients per intervenció de substàncies
per barris 2005-2006-2007

Barri	2005	2006	2007	diferència
1 Ca n'Anglada	97	56	111	55
2 Ca n'Aurell	27	29	67	38
3 Centre	60	72	66	-6
4 Sant Pere Nord	21	63	51	-12
5 La Maurina	5	28	43	15
6 Les Arenes- La Grípa - Can Motllor	30	24	40	16
7 P.I. Santa Margarida	8	16	24	8
8 La Cogullada	22	17	19	2
9 Segle XX	12	4	19	15
10 Roc Blanc	66	10	18	8
11 Ègara	21	28	16	-12
12 Poble Nou - Zona Esportiva	17	15	16	1
13 Sant Llorenç	20	3	16	13
14 Sant Pere	26	27	16	-11
15 Can Parellada	29	22	15	-7
16 Pl. Catalunya- Escola Industrial	22	10	13	3
17 Cementiri Vell	10	11	12	1
18 Disseminats	23	0	12	12
19 Can Boada (Casc Antic)	13	7	11	4
20 Can Palet	10	22	11	-11
21 Torrent d'en Pere Parres	12	5	10	5
22 Can Jofresa	16	12	9	-3
23 Sector Montserrat	0	0	9	0
24 Xúquer	0	0	9	0
25 P.I. Els Bellots	1	10	8	-2
26 Torre-Sana	4	22	7	-15
27 Vallparadís	13	5	7	2
28 Can Palet II	0	0	6	6
29 Les Fonts	5	6	6	0
30 P.I. Can Petit	0	7	6	-1
31 P.I. Nord	0	3	6	3
32 Can Boada del Pi	5	12	5	-7
33 Can Palet de Vista Alegre	2	1	4	3
34 P.I. Santa Eulàlia	0	7	4	-3
35 Vilardell	5	5	4	-1
36 Can Roca	4	14	3	-11
37 Can Tusell	4	26	3	-23
38 Guadalhorce	0	2	3	1
39 Montserrat	8	10	2	-8
40 P.I. Can Parellada	0	0	1	0
41 Antic Poble de Sant Pere	1	0	0	0
42 Can Gonteres	0	0	0	0
43 Font de l'Espardenyera	0	0	0	0
44 Les Martines	0	6	0	-6
45 P.I. Can Guitard	0	4	0	-4
46 P.I. Colom II	0	0	0	0
47 Pla del Bon Aire	2	13	0	-13
48 Pla del Bon Aire- El Garrot	0	0	0	0
49 Torrebonica	0	0	0	0
50 Vista Alegre	0	0	0	0
TOTAL	621	634	708	74

8.1.3.- Intervenció de substàncies per barris i districtes

Expedients per intervenció de substàncies 2007

Per població de barris i districtes

	total interven.	% tramitacions barri / total	total habitants	% habitants barri / total
<u>Districte 1</u>	98	14,29%	32.821	16,10%
1 Centre	66	9,62%	16.932	8,31%
2 Cementiri Vell	12	1,75%	6.063	2,97%
3 Pl. Catalunya- Escola Industrial	13	1,90%	4.876	2,39%
4 Vallparadís	7	1,02%	4.431	2,17%
5 Antic Poble de Sant Pere	0	0,00%	519	0,25%
<u>Districte 2</u>	133	19,39%	19.798	9,71%
1 Ca n'Anglada	111	16,18%	13.764	6,75%
2 Torre-Sana	7	1,02%	3.179	1,56%
3 Montserrat	2	0,29%	1.899	0,93%
4 Vilardell	4	0,58%	865	0,42%
5 Sector Montserrat	9	1,31%		
6 Torrebonica	0	0,00%		
Disseminats	0		91	0,04%
<u>Districte 3</u>	115	16,76%	31.129	15,27%
1 Can Parellada	15	2,19%	6.018	2,95%
2 Can Palet	11	1,60%	11.929	5,85%
3 P.I. Santa Margarida	24	3,50%		
4 Can Jofresa	9	1,31%	2.147	1,05%
5 P.I. Els Bellots	8	1,17%		
6 P.I. Santa Eulàlia	4	0,58%		
7 Les Fonts	6	0,87%	2.039	1,00%
8 Segle XX	19	2,77%	5.247	2,57%
9 P.I. Can Guitard	0	0,00%		
10 Guadalhorce	3	0,44%	1.355	0,66%
11 Can Palet II	6	0,87%	1.158	0,57%
12 Xúquer	9	1,31%	1.217	0,60%
13 P.I. Can Parellada	1	0,15%		
14 P.I. Colom II	0	0,00%		
Disseminats	0		19	0,01%
<u>Districte 4</u>	151	22,01%	37.035	18,17%
1 Ca n'Aurell	67	9,77%	17.338	8,51%
2 La Maurina	43	6,27%	7.808	3,83%
3 La Cogullada	19	2,77%	4.927	2,42%
4 Roc Blanc	18	2,62%	5.240	2,57%
5 Les Martines	0	0,00%	465	0,23%
6 Can Palet de Vista Alegre	4	0,58%	1.225	0,60%
7 Vista Alegre	0	0,00%		
Disseminats	0		32	0,02%
<u>Districte 5</u>	61	8,89%	43.474	21,33%
1 Sant Pere	16	2,33%	11.618	5,70%
2 Poble Nou - Zona Esportiva	16	2,33%	11.439	5,61%
3 Can Roca	3	0,44%	2.096	1,03%
4 Pla del Bon Aire	0	0,00%	2.715	1,33%
5 Can Boada del Pi	5	0,73%	1.629	0,80%
6 Can Boada (Casc Antic)	11	1,60%	7.627	3,74%
7 Torrent d'en Pere Parres	10	1,46%	5.442	2,67%
8 Can Gonteres	0		358	0,18%
9 Pla del Bon Aire- El Garrot	0		102	0,05%
Disseminats	0		448	0,22%

<u>Districte 6</u>	138	20,12%	39.595	19,42%
1 Sant Pere Nord	51	7,43%	15.083	7,40%
2 Ègara	16	2,33%	4.179	2,05%
3 Can Tusell	3	0,44%	2.423	1,19%
4 Les Arenes- La Grípa - Can Motllor	40	5,83%	13.078	6,42%
5 P.I. Can Petit	6	0,87%		
6 Sant Llorenç	16	2,33%	4.832	2,37%
7 P.I. Nord	6	0,87%		
8 Font de l'Espardenyera	0	0,00%		
Disseminats	12	1,75%		
TOTAL	708		203.852	

Expedients per intervenció de substàncies 2007
Per districtes

Districte I	98
Districte II	133
Districte III	115
Districte IV	151
Districte V	61
Districte VI	138
Disseminats	12
TOTAL	708

Expedients intervencions de substàncies 2007
Per districtes

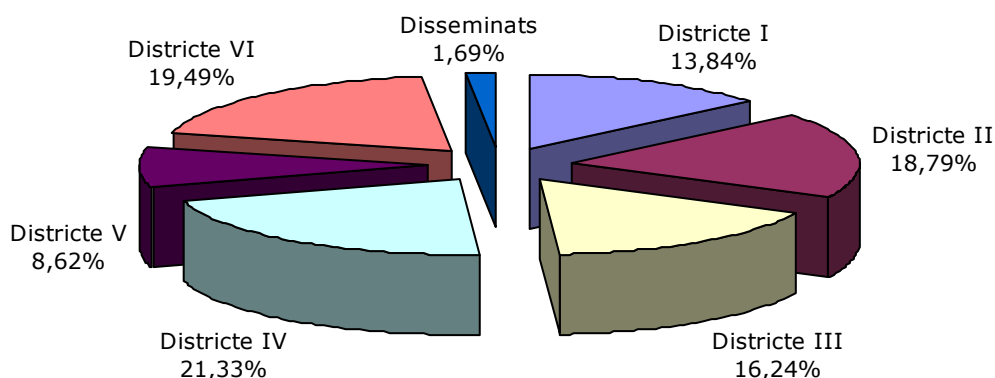

**Expedients per intervenció de substàncies
per districtes 2005-2007**

	2005	2006	2007	diferència
Districte 1	106	98	98	0
Districte 2	114	93	133	40
Districte 3	81	105	115	10
Districte 4	144	91	151	60
Districte 5	79	93	61	-32
Districte 6	97	154	138	-16
Indeterminats	0	0	12	12
TOTAL	621	634	708	74

**Intervencions de substàncies
per districte 2004-2005-2006**

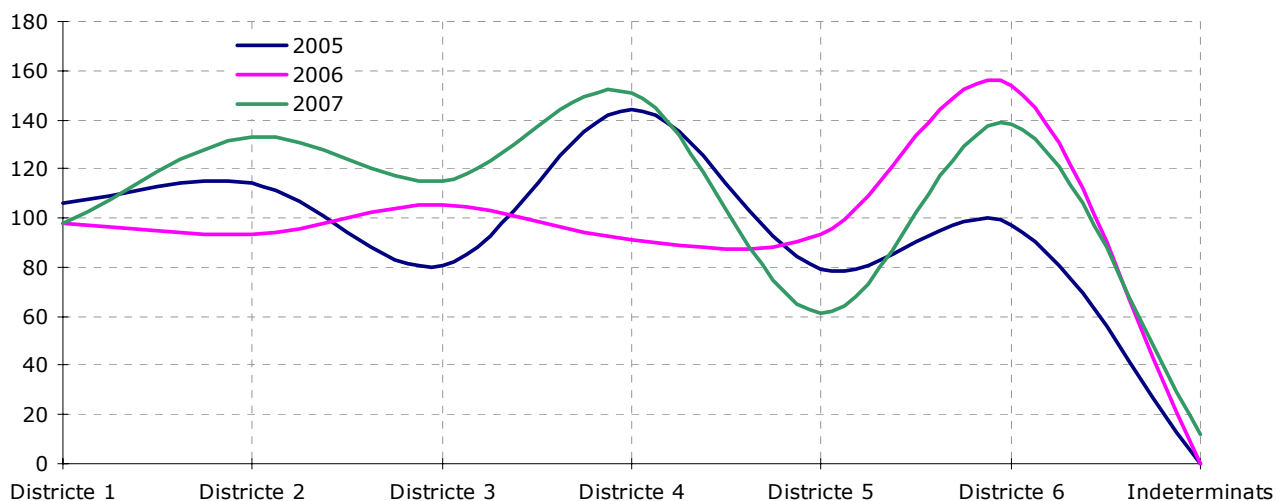

8.1.4.- Intervenció de substàncies. Persones implicades

Intervencions de substàncies 2007

Persones implicades amb l'intervenció de substàncies

home	706
dona	40
TOTAL	746

Es dona el cas de que a la mateixa persona se l'ha intervingut més d'una substància

Substàncies intervingudes i persones implicades

Implicats per edat, sexe i substància 2007

EDAT	HAIXIX			MARIHUANA			COCAÏNA			PASTILLES			ALTRES		
	H	D	Tot	H	D	Tot	H	D	Tot	H	D	Tot	H	D	Tot
0 a 14	2	0	2	0	0	0	0	0	0	0	0	0	0	0	0
15	8	0	8	4	1	5	0	0	0	0	0	0	0	0	0
16	14	0	14	3	1	4	0	0	0	0	0	0	0	0	0
17	22	4	26	10	0	10	0	0	0	0	0	0	0	0	0
18	38	4	42	17	2	19	1	0	1	0	0	0	0	0	0
19	36	2	38	15	0	15	2	0	2	1	0	1	2	0	2
20	44	3	47	16	0	16	3	1	4	0	0	0	0	0	0
21	41	2	43	7	0	7	2	0	2	0	0	0	0	0	0
22	31	1	32	4	0	4	1	0	1	1	0	1	0	0	0
23	22	2	24	5	0	5	3	0	3	1	0	1	0	0	0
24	33	1	34	8	2	10	6	0	6	0	0	0	0	0	0
25	19	3	22	3	0	3	11	0	11	1	1	2	0	0	0
26	23	2	25	5	0	5	10	0	10	0	0	0	0	0	0
27	22	1	23	9	1	10	9	0	9	0	0	0	0	0	0
28	12	2	14	0	0	0	4	1	5	0	0	0	0	0	0
29	16	0	16	1	0	1	4	0	4	0	0	0	1	0	1
30	13	0	13	4	0	4	7	0	7	0	0	0	1	0	1
31	6	0	6	1	0	1	2	0	2	0	0	0	0	0	0
32	10	0	10	2	0	2	1	0	1	0	0	0	0	0	0
33	7	0	7	1	0	1	3	1	4	0	0	0	0	0	0
34	9	1	10	1	0	1	5	0	5	0	0	0	0	0	0
35	4	0	4	1	0	1	2	1	3	0	0	0	0	0	0
36	4	0	4	0	0	0	5	0	5	0	0	0	0	0	0
37	1	0	1	1	0	1	3	0	3	0	0	0	0	0	0
38	4	0	4	2	0	2	6	0	6	0	0	0	0	0	0
39	3	0	3	0	0	0	1	0	1	0	0	0	0	0	0
40	6	0	6	2	0	2	0	0	0	0	0	0	0	0	0
41-45	10	0	10	0	0	0	6	0	6	0	0	0	1	0	1
46-50	8	0	8	2	0	2	5	0	5	0	0	0	0	0	0
INDETER.	3	0	3	0	0	0	0	0	0	0	0	0	0	0	0
TOTALS	471	28	499	124	7	131	102	4	106	4	1	5	5	0	5

Es dona el cas de que a la mateixa persona se l'ha intervingut més d'una substància

Tramitació de substàncies 2007

Persones relacionades amb l'intervenció de substàncies

	homes	dones	total
0-14	2	0	2
15	12	1	13
16	17	1	18
17	32	4	36
18	56	6	62
19	56	2	58
20	63	4	67
21	50	2	52
22	37	1	38
23	31	2	33
24	47	3	50
25	34	4	38
26	38	2	40
27	40	2	42
28	16	3	19
29	22	0	22
30	25	0	25
31	9	0	9
32	13	0	13
33	11	1	12
34	15	1	16
35	7	1	8
36	9	0	9
37	5	0	5
38	12	0	12
39	4	0	4
40	8	0	8
41-45	17	0	17
46-60	15	0	15
INDETER.	3	0	3
TOTAL	706	40	746

Tramitació substàncies 2007 per edat i sexe

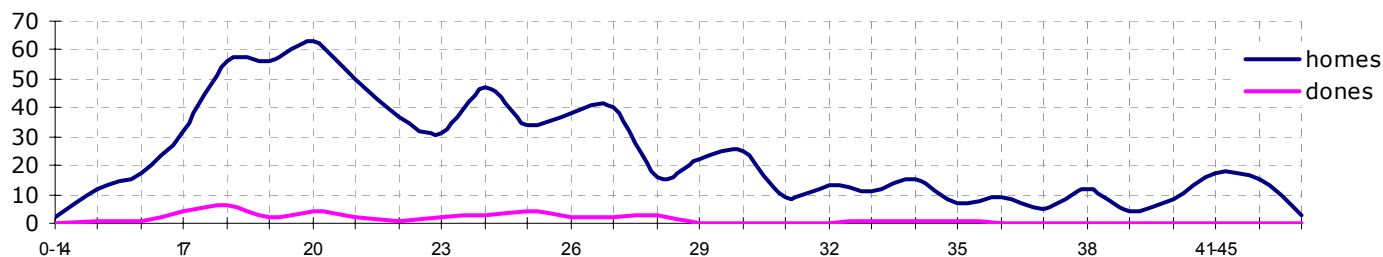

Tramitació substàncies 2007 per edat

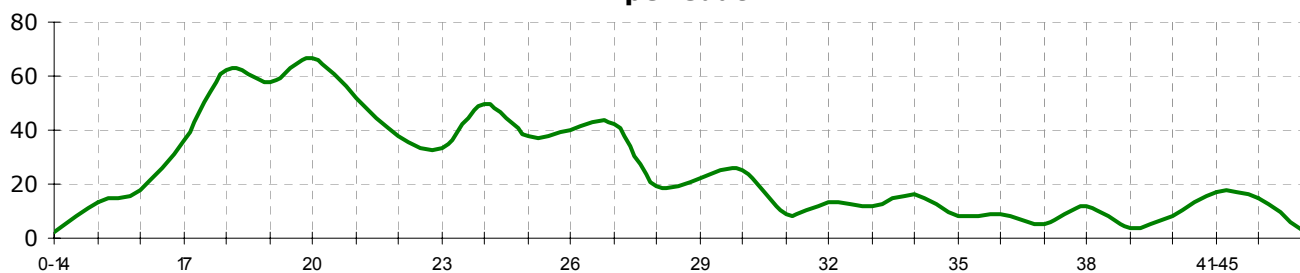

Implicats en la intervenció de substàncies

Per sexe 2005-2006-2007

EDAT	2005			2006			diferència			2007			diferència		
	h	d	total	h	d	total	h	d	total	h	d	total	h	d	total
0-14	4	2	6	3	0	3	-1	-2	-3	2	0	2	-1	0	-1
15	11	7	18	12	1	13	1	-6	-5	12	1	13	0	0	0
16	25	3	28	14	5	19	-11	2	-9	17	1	18	3	-4	-1
17	36	4	40	27	0	27	-9	-4	-13	32	4	36	5	4	9
18	57	3	60	45	0	45	-12	-3	-15	56	6	62	11	6	17
19	59	11	70	62	4	66	3	-7	-4	56	2	58	-6	-2	-8
20	44	2	46	52	5	57	8	3	11	63	4	67	11	-1	10
21	45	2	47	37	1	38	-8	-1	-9	50	2	52	13	1	14
22	47	5	52	38	2	40	-9	-3	-12	37	1	38	-1	-1	-2
23	45	0	45	31	2	33	-14	2	-12	31	2	33	0	0	0
24	24	4	28	31	1	32	7	-3	4	47	3	50	16	2	18
25	34	0	34	23	2	25	-11	2	-9	34	4	38	11	2	13
26	24	2	26	24	1	25	0	-1	-1	38	2	40	14	1	15
27	19	0	19	28	0	28	9	0	9	40	2	42	12	2	14
28	22	0	22	20	0	20	-2	0	-2	16	3	19	-4	3	-1
29	12	2	14	22	1	23	10	-1	9	22	0	22	0	-1	-1
30	17	1	18	12	1	13	-5	0	-5	25	0	25	13	-1	12
31	12	0	12	18	0	18	6	0	6	9	0	9	-9	0	-9
32	11	0	11	10	1	11	-1	1	0	13	0	13	3	-1	2
33	7	0	7	16	1	17	9	1	10	11	1	12	-5	0	-5
34	2	0	2	7	0	7	5	0	5	15	1	16	8	1	9
35	4	0	4	2	0	2	-2	0	-2	7	1	8	5	1	6
36	3	1	4	8	1	9	5	0	5	9	0	9	1	-1	0
37	5	1	6	13	0	13	8	-1	7	5	0	5	-8	0	-8
38	5	0	5	4	1	5	-1	1	0	12	0	12	8	-1	7
39	3	0	3	4	0	4	1	0	1	4	0	4	0	0	0
40	6	0	6	2	0	2	-4	0	-4	8	0	8	6	0	6
41-45	10	0	10	11	0	11	1	0	1	17	0	17	6	0	6
46-60	5	0	5	6	0	6	1	0	1	15	0	15	9	0	9
INDETER.	8	0	8	22	0	22	14	0	14	3	0	3	-19	0	-19
TOTAL	606	50	656	604	30	634	-2	-20	-22	706	40	746	102	10	112

Tramitació substàncies 2005 - 2006 - 2007 HOMES I DONES

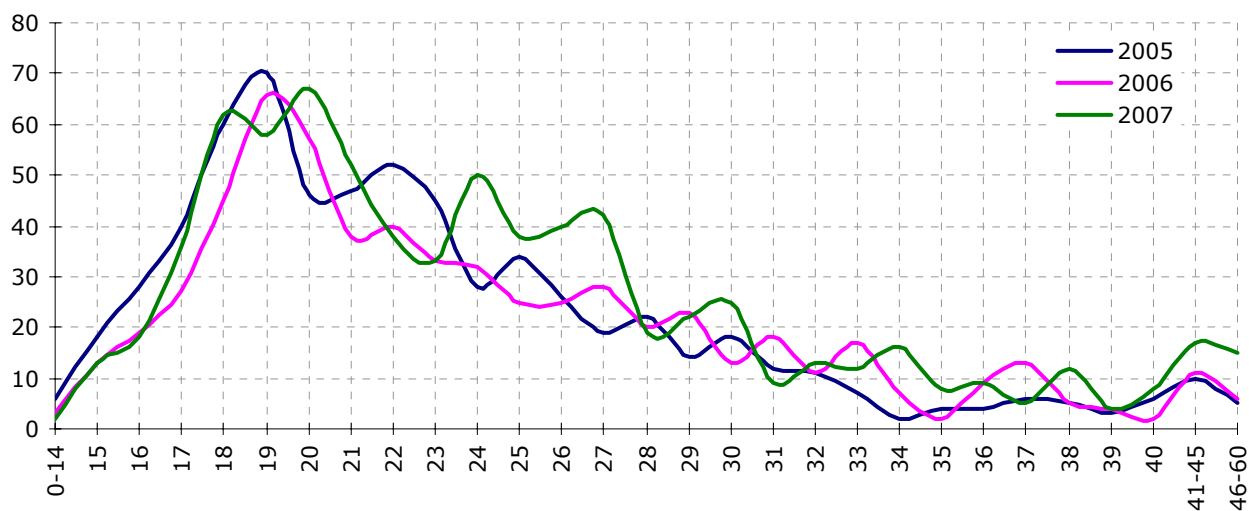

**Tramitació substàncies 2005 - 2006 - 2007
HOMES**

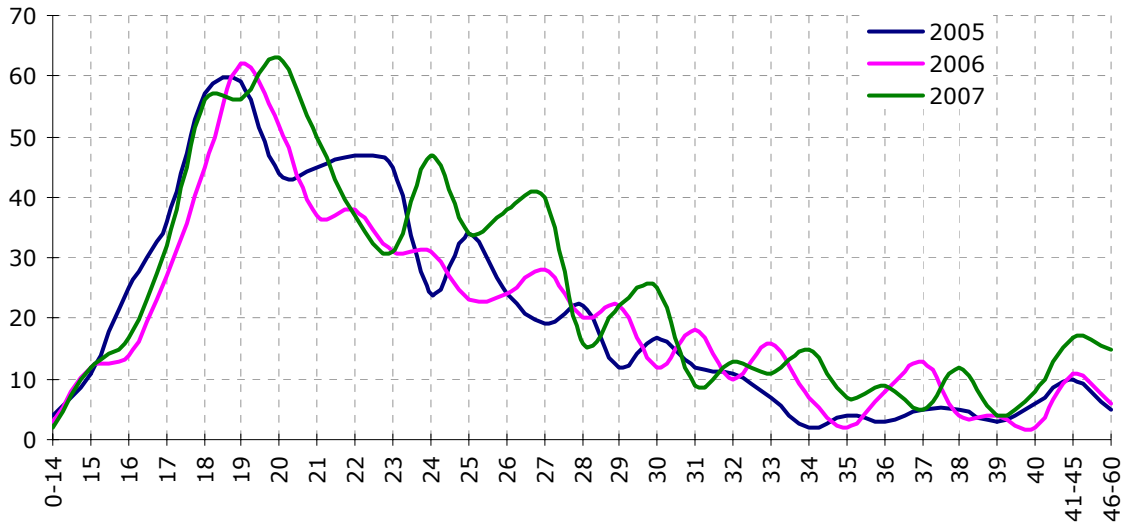

**Tramitació substàncies 2005 - 2006 - 2007
DONES**

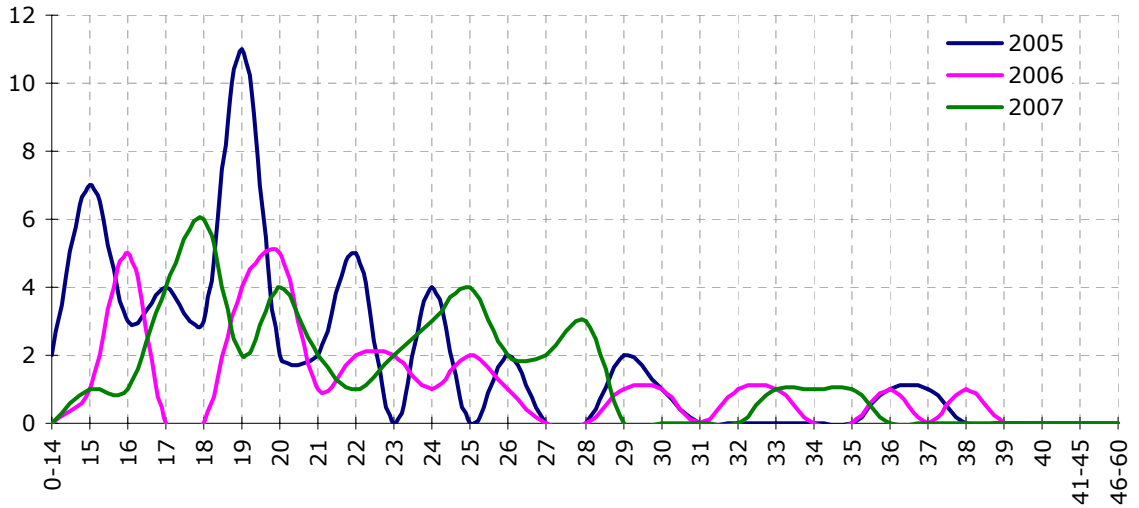

8.1.5.- Intervenció de substàncies. Tipus de substàncies

Substàncies intervingudes

tipus de substàncies 2007

tipus	substàncies intervingudes	quantitat
Haixix	499	2.319,05 grams
Marihuana	131	1.404,51 grams
Cocaïna	106	79,59 grams
Pastilles	5	34 unitats
Altres	5	

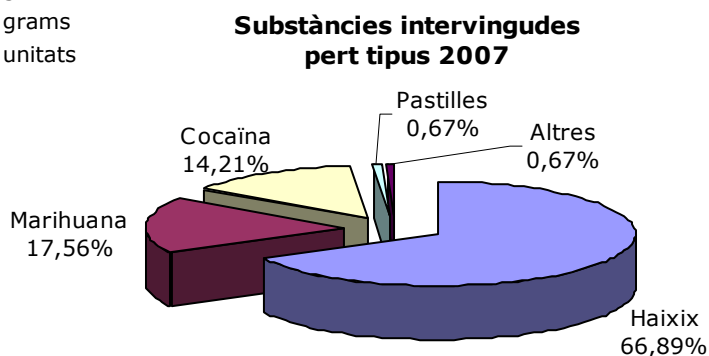

Substàncies intervingudes

tipus de substàncies i quantitat en (per tipus 2005-2006-2007

*pes en grams

** unitats

tipus	2005	2006	2007	diferència
*HAIXIX	2.537,560	1.936,500	2.319,05	382,550
*MARIHUANA	974,680	579,931	1.404,51	824,579
*COCAÏNA	37,750	72,690	79,59	6,900
**PASTILLES	15	7	34	27

Substàncies intervingudes 2005-2006-2007

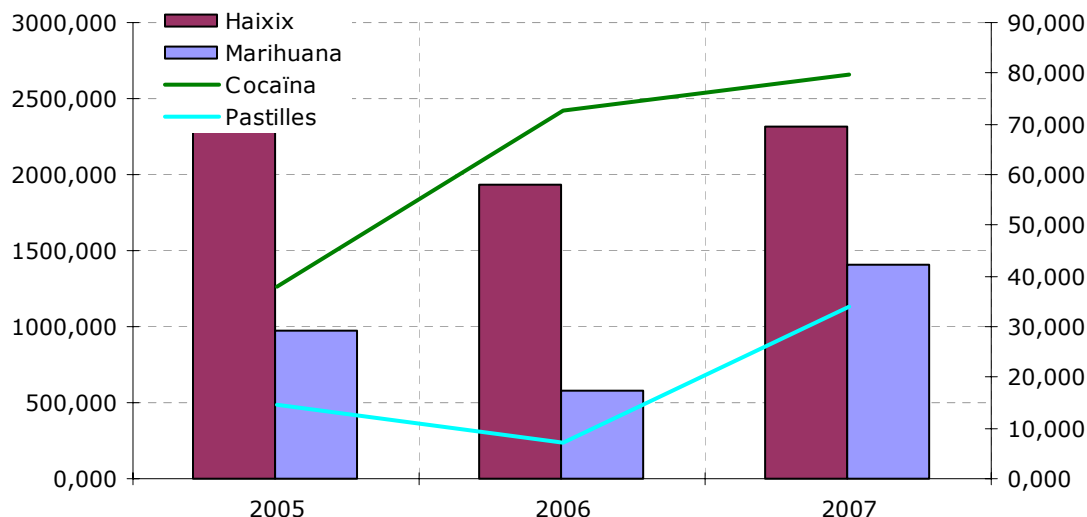

9.- Recursos humans (Policia Municipal)

9.1.- PLANTILLA POLICIA MUNICIPAL

9.1.1.- Comparativa 2005-2006-2007

Comparativa plantilla Policia Municipal

anys 2005-2006-2007

	Intendent			Sots-inspectors			Sergents			Caporals			Agents			TOTALS			
	05	06	07	05	06	07	05	06	07	05	06	07	05	06	07	05	06	07	
DVT	Cen/relle	0	0	0	0	0	0	0	0	0	0	0	19	16	19	19	16	19	
	Emissora	0	0	0	0	0	0	0	0	0	1	5	5	12	5	5	13		
	Motorist.	0	0	0	0	0	0	0	0	0	1	0	2	12	5	2	13	5	
	Patrimoni	0	0	0	0	0	0	0	0	0	1	0	12	3	2	13	3	2	
	Patrulles	0	0	0	1	1	1	5	5	5	10	9	9	42	48	43	58	63	58
	TOTAL	0	0	0	1	1	1	5	5	5	11	10	10	80	84	81	97	100	97
DII	At. Victim.	0	0	0	0	0	0	0	0	0	0	0	2	2	5	2	2	5	
	Invest	0	0	0	1	1	1	1	1	1	0	1	2	17	19	15	19	22	19
	Jud.ràpids	0	0	0	0	0	0	0	0	0	1	1	1	1	1	1	2	2	2
	TOTAL	0	0	0	1	1	1	1	1	1	1	2	3	20	22	21	23	26	26
DAD	Agent dist.	0	0	0	1	1	1	1	1	1	2	3	3	26	29	38	30	34	43
	Pol. Ecol.	0	0	0	0	0	0	0	0	0	2	0	0	12	2	2	14	2	2
	Escortes	0	0	0	0	0	0	0	0	0	0	0	0	3	2	2	3	2	2
	G.I.E.	0	0	0	0	0	0	0	0	0	0	2	2	2	12	12	2	14	14
	Patrimoni	0	0	0	0	0	0	0	0	0	0	0	0	2	3	3	2	3	3
	TOTAL	0	0	0	1	1	1	1	1	1	4	5	5	45	48	57	51	55	64
DSL	0	0	0	1	1	1	1	1	1	1	0	0	5	6	5	8	8	7	
Escola	0	0	0	0	0	0	0	0	0	0	0	0	13	7	10	13	7	10	
Altres	1	1	1													1	1	1	
Totals	1	1	1	4	4	4	8	8	8	17	17	18	163	167	174	193	197	205	

Comparativa plantilla Policia Municipal

per divisions anys 2005-2006-2007

	2005	2006	2007	+ / - 2006-2007
DVT	97	100	97	-3,00%
DII	23	26	26	0,00%
DAD	51	55	64	16,36%
DSL	8	8	7	-12,50%
ESCOLA	13	7	10	42,86%
ALTRES	1	1	1	0,00%
TOTAL	193	197	205	4,06%

Comparativa plantilla Policia Municipal
per càrrec anys 2005-2006-2007

	2005	2006	2007	+ / - 2006-2007
Intendent	1	1	1	0,00%
Sots-inspectors	4	4	4	0,00%
Sergents	8	8	8	0,00%
Caporals	17	17	18	5,88%
Agents	163	167	174	4,19%
TOTAL	193	197	205	4,06%

Evolució plantilla Policia Municipal
2005-2006-2007

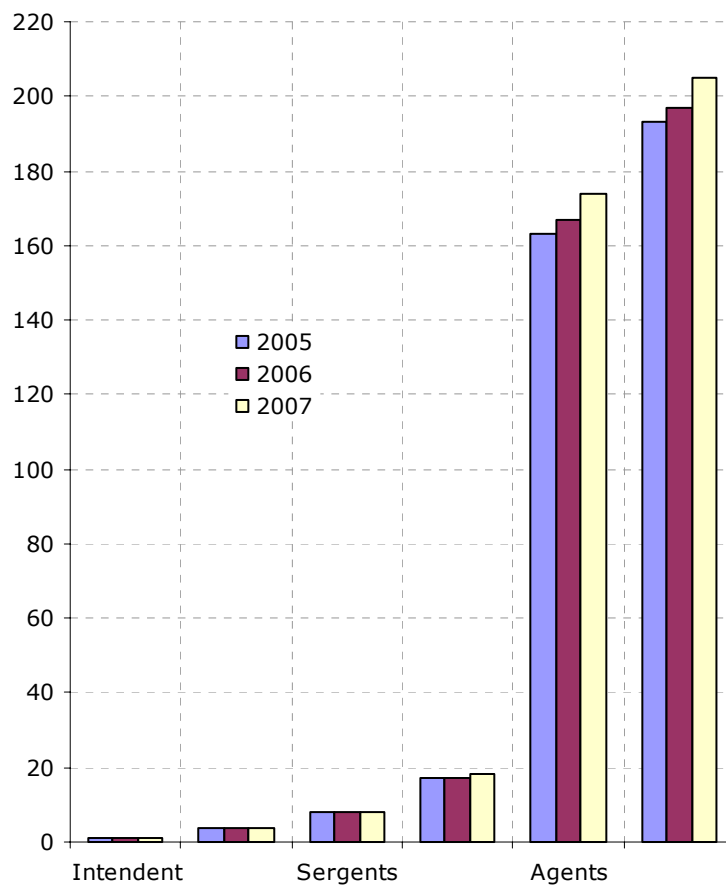

9.1.2.- Incidències / absències plantilla Policia Municipal. Comparativa

Incidències jornada laboral Policia Municipal

2005-2006-2007

	2.005		2.006		2.007		+ / - 2006-2007
	MINUTS	HORES	MINUTS	HORES	MINUTS	HORES	
Metge/sortides	63.397	1.057	36.534	609	32.372	540	-11,41%
Indisp. Treball	26.473	441	17.358	289	13.738	229	-20,77%
Jutjat	51.711	862	26.639	444	34.203	570	28,39%
No justificat					3.144	52	
TOTAL	141.581	2.360	80.531	1.342	83.457	1.391	3,65%

Absències i hores sindicals jornada laboral Policia Municipal

2005-2006-2007

	2.005		2.006		2.007		+ / - 2006-2007
	HORES	DIES	HORES	DIES	HORES	DIES	
Llicències	3.540	443	3.660	458	3.016	377	-17,60%
Ind/ just.	248	31					
Ind/no just.	340	43	204	26	112	14	-45,10%
Baixes laborals	37.912	4.739	34.464	4.308	39.472	4.934	14,53%
Trienis					816	102	
Anys servei					72	9	
Lliure disp.	5.256	657	7.848	981	7.168	896	-8,66%
H. Sindicals	7.619	952	6.697	837	6.208	776	-7,30%
TOTAL	54.915	6.865	52.873	6.610	56.864	7.108	7,55%

Totals hores treballades Policia Municipal

2005-2006-2007

	2.005		2.006		2.007		+ / - 2006-2007 en relació al % del total de hores laborals
	HORES	% del total de hores laborals	HORES	% del total de hores laborals	HORES	% del total de hores laborals	
Total hores laborals any	310.155		317.664		332.181		
Total hores incidències	2.360	0,76%	1.342	0,42%	1.391	0,42%	-0,88%
Total hores absències i hores sindicals	54.915	17,71%	52.873	16,64%	56.864	17,12%	2,85%
Total hores treballades	252.880	81,53%	263.449	82,93%	273.926	82,46%	-0,57%

9.2.- CITACIONS JUDICIALS

9.2.1.- Citacions judicials agents 2007

Citacions judicials agents per tipus delictiu 2007

	GEN.	FEB.	MAR.	ABR.	MAI	JUN.	JUL.	AGO.	SET.	OCT.	NOV.	DES.	TOTALS
L'homicidi i les seves formes	0	0	0	1	0	0	0	0	6	0	0	4	11
Lesions	9	16	14	5	4	26	9	0	0	8	0	2	93
Contra la llibertat	4	0	0	0	2	0	0	0	1	0	2	0	9
Tortures i Integ.moral	0	0	2	0	0	0	0	0	0	0	0	0	2
Contra l'honor	0	0	0	0	0	3	0	0	0	0	0	0	3
Contra les relacions familiars	7	5	6	6	12	19	9	4	4	15	4	7	98
Patrimoni i l'ordre socioeconòm.	35	38	22	31	20	38	9	0	23	47	22	21	306
Relatius a O.N.T.i Prote.Patr.i M.A.	0	0	0	0	0	0	0	0	0	0	0	0	0
Seguretat colectiva	84	32	75	42	67	66	49	2	34	86	55	56	648
Falsetats	0	0	0	4	0	0	0	0	0	0	0	0	4
Administracions públiques	0	0	0	0	0	0	0	0	1	0	0	0	1
Administracions de justícia	0	11	4	0	9	6	2	0	7	8	4	2	53
Ordre públic	32	25	8	32	36	38	41	30	24	42	48	23	379
TOTALS	171	127	131	121	150	196	119	36	100	206	135	115	1.607

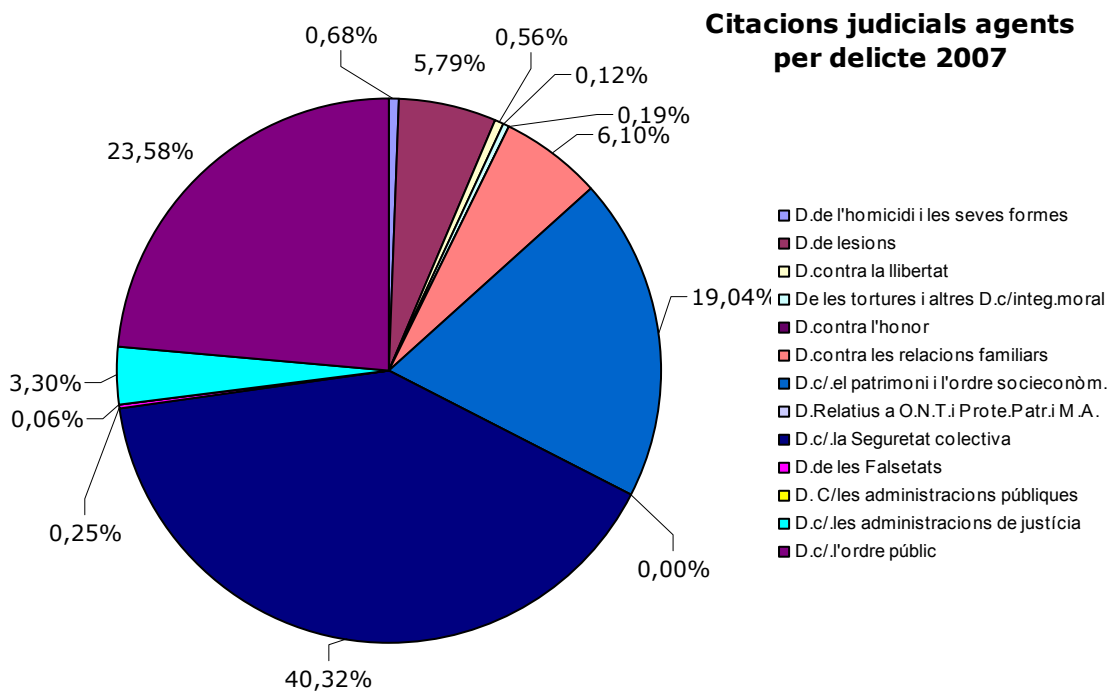

9.2.2.- Comparativa citacions 2005-2006-2007

Citacions judicials agents

per mes 2005-2006-2007

	GEN.	FEB.	MAR.	ABR.	MAI	JUN.	JUL.	AGO.	SET.	OCT.	NOV.	DES.	TOTALS	+ / - 2006-2007
Any 2005	151	206	234	171	187	185	85	15	217	199	233	115	1.998	
Any 2006	185	193	190	93	160	171	105	30	111	197	123	115	1.673	
Any 2007	171	127	131	121	150	196	119	36	100	206	135	115	1.607	-3,95%

**Citacions judicials agents
per mesos 2005-2006-2007**

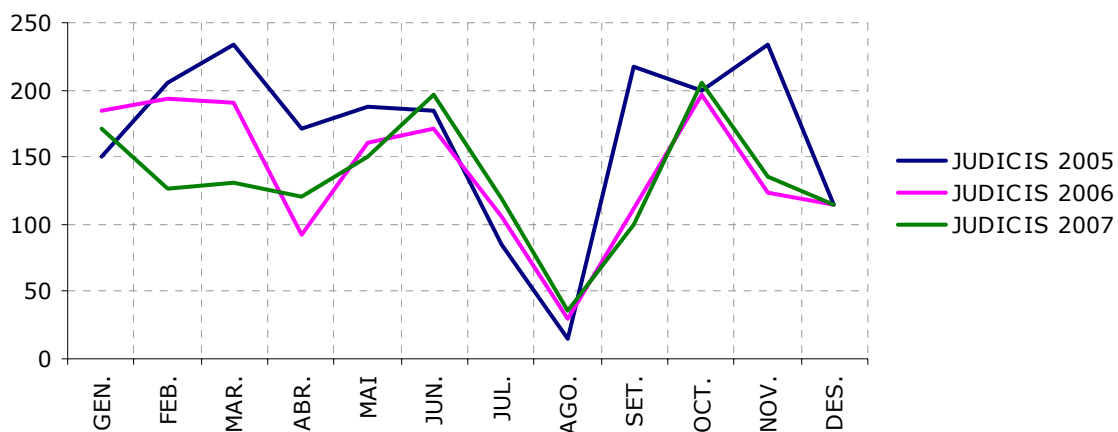

9.2.3.- Citacions per mes i tipus d'intervenció 2007

Citacions judicials agents

per mes i tipus d'intervenció 2007

	GEN.	FEB.	MAR.	ABR.	MAIG	JUN.	JUL.	AGO.	SET.	OCT.	NOV.	DES.	TOTALS
Testimoni	165	117	130	116	132	175	102	32	95	192	122	109	1.487
Denunciant	5	6	0	2	11	2	4	0	5	10	5	1	51
Imputat	0	2	0	0	0	4	4	1	0	1	2	1	15
Denunciat	0	1	0	2	3	1	4	0	0	0	0	0	11
Perjudicat	1	1	1	1	4	14	5	3	0	3	6	4	43
TOTALS	171	127	131	121	150	196	119	36	100	206	135	115	1.607

Citacions judicials agents

per intervenció 2005-2006-2007

	2005	2006	2007	+ / - 2006-2007
Testimoni	1.767	1.509	1.487	-1,46%
Denunciant	133	90	51	-43,33%
Imputat	15	6	15	150,00%
Denunciat	44	15	11	-26,67%
Perjudicat	39	56	43	-23,21%

Citacions judicials agents per intervenció 2005-2006-2007

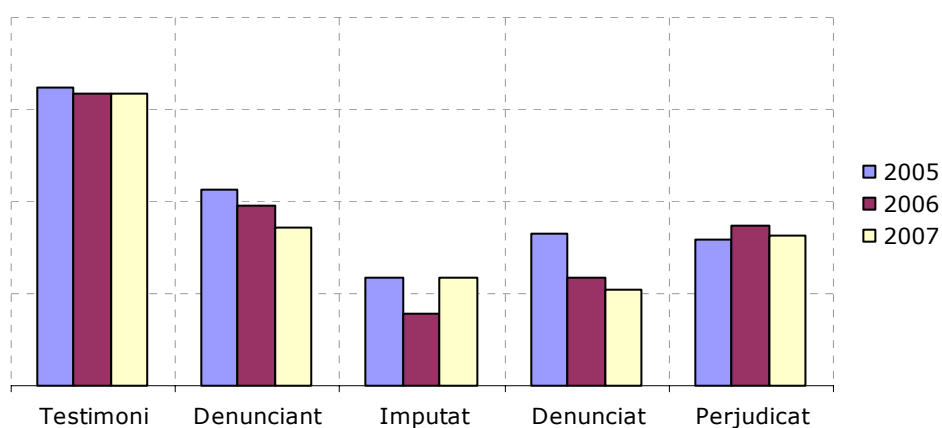

9.3.- FORMACIÓ PERSONAL VIA PUBLICA I POLICIA MUNICIPAL

9.3.1.- Assistència cursos 2007

Hores de formació àrea de via pública **any 2007**

	HORES CURS	ASSISTENTS	TOTAL HORES	% del total
FORMACIÓ FÍSICA	70	150	10.500	50,20%
(*) ATENCIÓ AL CIUTADÀ	12	170	2.040	9,75%
(*) SEGURETAT I CONTROL DE L'ARMA DE FOC	10	170	1.700	8,13%
(*) INVESTIGACIÓ I RECONSTRUCCIÓ D'ACCIDENTS	10	170	1.700	8,13%
CURS SOBRE VIOLÈNCIA DOMÈSTICA	33	25	825	3,94%
RESOLUCIÓ DE CONFLICTES	30	25	750	3,59%
POLICIA DE PROXIMITAT	30	24	720	3,44%
(*) MULTICULTURALITAT	3	170	510	2,44%
CURS BÀSIC DE MEDI AMBIENT	25	17	425	2,03%
(*) FORMACIÓ CORPORATIVA	2	170	340	1,63%
(*) MEDI AMBIENT	2	170	255	1,22%
(*) PRIMERS AUXILIS	2	170	255	1,22%
CAPORAL	250	1	250	1,20%
DRET ADMINISTRATIU	78	2	156	0,75%
CATALÀ NIVELL C	90	1	90	0,43%
PROTECCIÓ I ASSISTÈNCIA A LES VICTIMES	30	2	60	0,29%
CATALÀ ADMINISTRATIU	60	1	60	0,29%
MONITOR DE TIR	60	1	60	0,29%
ACTUALITZACIÓ DE MONITOR DE TIR	30	1	30	0,14%
MILLORA DELS PROCESSOS ADMINISTRATIUS	24	1	24	0,11%
GESTIÓ DE PROJECTES	20	1	20	0,10%
DELITOS CONTRA LA PROPIEDAD INTELECTUAL	10	2	20	0,10%
ORGANITZACIÓ DEL TREBALL I GESTIÓ DEL TEMPS	20	1	20	0,10%
V JORNADA D'EDUCACIÓ VIÀRIA A GIRONA	16	1	16	0,08%
EXCEL BÀSIC	16	1	16	0,08%
TÈCNIQUES PER A CONDUIR REUNIONS	16	1	16	0,08%
EXCEL AVANÇAT	16	1	16	0,08%
SEMINARI ARMES EN INTERVENCIÓ POLICIALS	8	2	16	0,08%
JORNADA GESTIÓ I RESOLUCIÓ DE CONFLICTES	3	4	12	0,06%
TALLER SOBRE PERILLOSITAT I RISC DE VIOLÈNCIA	4	2	8	0,04%
JORNADA SOBRE PREVENCIÓ DE LESIONS DE TRÀNSIT	5	1	5	0,02%
TOTAL HORES DE FORMACIÓ 2007			20.915	
			HORES DE FORMACIÓ 2006	17.420
			HORES DE FORMACIÓ 2007	20.915
			+ / - anys 2006 - 2007	20,06%

(*) Cursos enquadrats dins de la setmana de formació la qual van realitzar tots els membres de Policia Municipal. Aquesta setmana te un total de 40 hores lectives per cadascun dels assistents.

El total de hores d'aquesta setmana de formació es de 6.800 hores, aquesta quantitat es el 32,51% de tota la formació.