



MEMÒRIA 2006 SERVEI VIA PÚBLICA I POLICIA MUNICIPAL

Amb el civisme...



Ajuntament  de Terrassa

Índex

1.- DEPARTAMENT ADMINISTRATIU	5
1.1.- GESTIÓ ADMINISTRATIVA I DADES GLOBALS	6
1.1.1.- Documents gestionats	6
1.1.2.- Gestió administrativa	7
1.2.- OFICIS JUDICIALS	8
1.2.1.- Oficis Judicials tramitats. Comparativa	8
1.3.- INFORMES DIVERSOS	9
1.3.1.- Expedients tramitats	9
1.3.2.- Expedients tramitats S.C.T.	10
1.3.3.- Autoritzacions illa de vianants	11
1.3.4.- Informes tècnics 2006 . Expedients. Ingressos	12
1.3.5.- Informes tècnics amb croquis. Expedients. Ingressos	13
1.3.6.- Tràmit Llicències d'armes 4ª categoria. O.F. 3.1	15
1.4.- DECOMISSOS	16
1.4.1.- Intervencions per decomissos	16
1.4.2.- Intervencions per decomissos per barris	17
1.4.3.- Comparativa CD's i DVD's decomissats	17
1.5.- TALLS DE CARRERS	18
1.5.1.- Talls de carrers per mesos 2004-2005-2006	18
1.5.2.- Taxes 2004-2005-2006	18
1.6.- CONTENIDORS	19
1.6.1.- Peticions instal·lació contenidors	19
1.6.2.- Queixes contenidors	19
1.6.3.- Incidències de retirada, contenidors de terra i runes, comparativa per mesos y any	20
1.6.4.- Incidències de retirada, contenidors de terra i runes, comparativa per tipus y any	21
1.6.5.- Empreses – llicències – taxes 2006	22
1.7.- BARS	23
1.7.4.- Autoritzacions terrasses bar. Comparativa 2004-2005-2006	23
1.7.5.- Autoritzacions terrasses bar per temporada	24
1.8.- PUBLICITAT	25
1.8.1.- Cartelleres publicitàries	25
1.8.2.- Adhesius	25
1.8.3.- Banderoles publicitàries	28
1.9.- ACTIVITATS A LA VIA PÚBLICA	29
1.9.1.- Autoritzacions i activitats. Ingressos	29
1.9.2.- Activitats a la via publica, per tipus	30
1.10.- OCUPACIONS DE LA VIA PÚBLICA	32
1.10.1.- Expedients tramitats i ingressos	32
1.11.- TAXIS	33
1.11.1.- Expedients tramitats i ingressos	33
1.12.- VEHICLES ABANDONATS	34
1.12.1.- Vehicles abandonats	34
1.12.2.- Vehicles abandonats per barri	35
1.13.- PRECINTES	36
1.13.1.- Ordres de precinte tramitades	36
1.14.- DISTRICTES	37
1.14.1.- Incidències de districtes tramitades per mes, 2004-2005-2006	37
1.14.2.- Incidències tramitades per districte 2004-2005-2006	38
1.14.3.- Incidències per barri 2006	39
1.15.- EXPEDIENTS SANCIONADORS	40
1.15.1.- Expedients sancionadors per tipus infracció. 2004-2005-2006	40
1.15.2.- Expedients tramitats a menors d'edat 2004-2005-2006	41
1.15.3.- Import expedients tramitats 2004-2005-2006	42

1.16.- OBJECTES INTERVINGUTS	43
1.16.1.- Objectes perillosos intervinguts	43
1.16.2.- Expedients per objectes perillosos. Total i per districtes	43
1.16.3.- Expedients objectes perillosos, per barris 2005-2006	44
1.16.4.- Tipus d'objectes intervinguts 2006	45
1.17.- SUBSTÀNCIES INTERVINGUDES	46
1.17.1.- Intervencions de substàncies per mesos	46
1.17.2.- Intervencions de substàncies per barri	47
1.17.3.- Intervencions de substàncies per districte	48
1.17.4.- Implicats en intervencions de substàncies per tipus, edat i sexe	49
1.17.5.- Implicats en intervencions de substàncies per edat i sexe	50
1.17.6.- Gràfics implicats substàncies intervingudes	51
1.17.7.- Substàncies intervingudes	52
1.18.- TRANSPORTS ESPECIALS	53
1.18.1.- Tramitació i ingressos expedients O.F. 3.4 (transportes especials)	53
1.19.- TRÀMITS DE NOVETATS	54
1.19.1.- Novetats Policia Municipal 2004-2005-2006	54
1.19.2.- Novetats tramitades altres departaments 2004-2005-2006	55
1.20.- SOL·LICITUDS DE PRESTACIONS DE SERVEIS POLICIALS	56
1.20.1.- Sol·licituds diverses	56
1.21.- DENÚNCIES DE TRÀNSIT	57
1.21.1.- Denúncies de trànsit tramitades Ajuntament	57
1.21.2.- Denúncies de trànsit tramitades S.C.T.	59
1.21.3.- Total denúncies trànsit	60
1.22.- OBJECTES PERDUTS	61
1.22.1.- Objectes perduts per conceptes 2006	61
1.22.2.- Objectes perduts 2004-2005-2006	62
2.- PROTECCIÓ CIVIL	63
2.1.- INCENDIS FORESTALS	64
2.1.1.- Incendis forestals per mesos, dia setmana i hora. Comparativa 2004-2005-2006	64
2.2.- SIMULACRES	66
2.2.1.- Simulacres per nivell escolar 2004-2005-2006	66
2.3.- INVERSIONS	67
2.3.1.- Inversions en campanyes de prevenció	67
3.- ACCIDENTALITAT DE TRÀNSIT	68
3.1.- DADES GENERALS	69
3.1.1.- Esquema accidents 2006	69
3.1.2.- Accidents de trànsit amb víctimes i sense 2006	70
3.2.- ACCIDENTS AMB FERITS	71
3.2.1.- Accidents amb víctimes per mesos	71
3.2.2.- Accidents amb víctimes per dia de la setmana	72
3.2.3.- Accidents amb víctimes per hora	73
3.2.4.- Accidents amb víctimes per districte	74
3.2.5.- Accidents amb víctimes per barri (comparativa 2004-2005-2006)	75
3.2.6.- Accidents amb víctimes per districte i barri	76
3.3.- LESIVITAT IMPLICATS ACCIDENTS DE TRANSIT	77
3.3.1.- Lesivitat per pronòstic de les lesions	77
3.3.2.- Víctimes accidents de trànsit per condició i sexe	78
3.3.3.- Lesivitat per pronòstic de les lesions, barri i districte	79
3.4.- IMPLICATS ACCIDENTS PER EDAT I SEXE	80
3.4.1.- Implicats accidents de trànsit per edat i sexe 2004-2005-2006	80
3.5.- VEHICLES IMPLICATS ACCIDENTS DE TRÀNSIT	82
3.5.1.- Relació accidents de trànsit / parc de vehicles	82
3.5.2.- Vehicles implicats accidents de trànsit, per tipus 2006	83

3.6.- CAUSES D'ACCIDENTALITAT 2006	84
3.6.1.- Causes 2004-2005-2006. Comparativa	84
3.7.- PUNTS NEGRES D'ACCIDENTALITAT	85
3.7.1.- Cruïlles amb 5 o més accidents	85
3.7.2.- Plànol punt negres 2006	86
3.8.- ACCIDENTS AMB RESULTAT DE MORT 2006	87
3.8.1.- Dades accidents	87
4.- NOVETATS POLICIA MUNICIPAL	88
4.1.- DADES GENERALS	89
4.1.1.- Esquema	89
4.1.2.- Novetats 2004-2005-2006	90
4.1.3.- Novetats per mesos	91
4.1.4.- Novetats per tipus de servei i mesos 2004-2005-2006	92
4.1.5.- Novetats per dia de la setmana	94
4.1.6.- Novetats per franja horària	97
4.1.7.- Novetats per tipus de servei i districte	99
4.1.8.- Novetats per barri 2006	100
4.1.9.- Novetats per barri 2004-2005-2006	103
5.- CONTROL INDEX DELICTIU	104
5.1.- FETS DELICTIUS	105
5.1.1.- Fets delictius per mesos	105
5.1.2.- Fets delictius per unitat instructora i mes	106
5.1.3.- Tipus de delictes	108
5.2.- FETS DELICTIUS PER BARRIS	110
5.2.1.- Fets delictius per barris. 2004-2005-2006	110
5.2.2.- Fets delictius per barris i districtes	111
5.2.3.- Fets delictius per barri, ordenats de més a menys	112
5.3.- FETS DELICTIUS PER FRANJA HORÀRIA	113
5.3.1.- Fets delictius per franja horària. Comparativa	113
5.4.- DETENCIONS	114
5.4.1.- Detencions per Cos Policial	114
5.4.2.- Detencions per mesos, 2004-2005-2006	115
5.4.3.- Detencions totals per mesos, 2004-2005-2006	116
6.- VIOLÈNCIA DOMÈSTICA	117
6.1.- DADES GENERALS VIOLÈNCIA DOMÈSTICA	118
6.1.1.- Denúncies PM	118
6.1.2.- Denúncies PM - CNP - MMEE	119
6.1.3.- Denúncies per mesos. PM - CNP- MMEE 2004-2005-2006	120
6.1.4.- Denúncies per dia de la setmana. Total	121
6.1.5.- Denúncies per barris	122
6.1.6.- Denúncies per barri. Relació denúncies - habitants	123
6.2.- IMPLICATS	124
6.2.1.- Sexe denunciants	124
6.2.2.- Tipus d'agressió	124
6.2.3.- Lesions denunciants	125
6.2.4.- Actuació amb els denunciats	
6.3.- DADES U.A.V. (Unitat d'atenció a la víctima)	126
6.3.1.- Ordres de protecció i altres dades	126
7.- RECURSOS HUMANS POLICIA MUNICIPAL	127
7.1.- PLANTILLA POLICIA MUNICIPAL	128
7.1.1.- Comparativa 2004-2005-2006	128
7.2.- FORMACIÓ PERSONAL VIA PUBLICA I POLICIA MUNICIPAL	129
7.2.1.- Assistència cursos 2006	129

1.-Departament administratiu

1.1.- GESTIÓ ADMINISTRATIVA I DADES GLOBALS

1.1.1.- Documents gestionats

Documents gestionats a via publica 2006

	Ajuntament	Via Pública	Percentatge v.p. / Aj.
Registre Entrada	108.256	13.749	12,70%
Registre Sortida	86.017	14.564	16,93%
Comunicats	12.382	6.135	49,55%
total	206.655	34.448	16,67%

Documents gestionats Ajuntament 2006

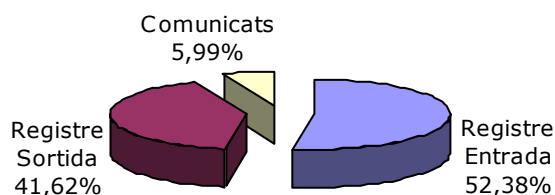

Documents gestionats V.P. 2006

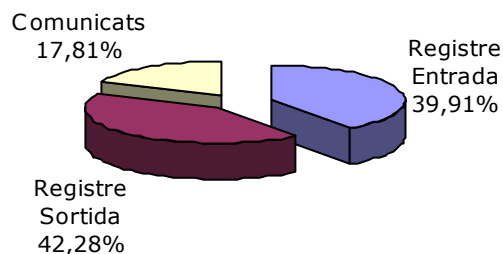

Documents gestionats Ajuntament Terrassa - Via publica 2006

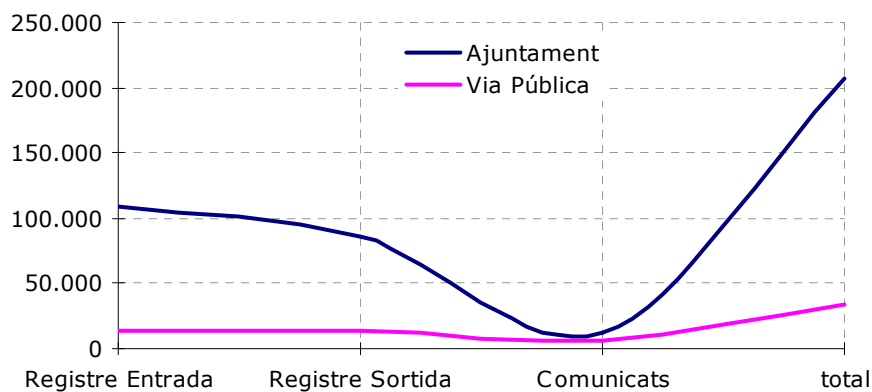

1.1.2.- Gestió administrativa

Dades gestió administrativa

Comparativa 2004-2005-2006

	2004	2005	+ / - 2004-2005	2006	+ / - 2005-2006
Documents gestionats a via pública	31.481	30.328	-3,66%	34.448	13,58%
Trucades rebudes al 037805555 (de 08:00 a 20:00 h.)	57.086	58.228	2,00%	60.408	3,74%
Visites presencials	19.710	20.104	2,00%	21.436	6,63%
Missatges radiats pel 092	246.341	241.446	-1,99%	245.271	1,58%
Trucades rebudes al 092	146.940	150.307	2,29%	158.845	5,68%

Dades gestió administrativa
2004-2005-2006

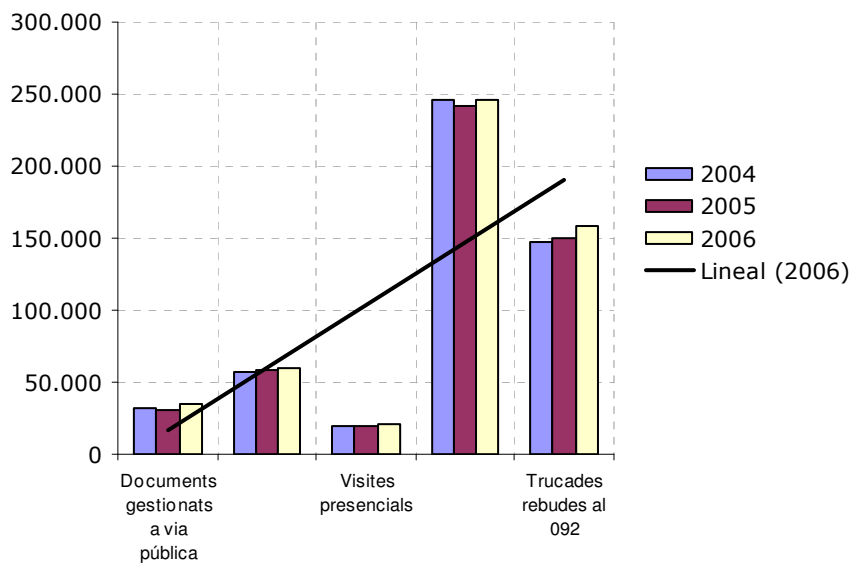

1.2.- OFICIS JUDICIALS

1.2.1.- Oficis Judicials tramitats. Comparativa

Comparativa oficis judicials tramitats

2004 - 2005 - 2006

	2004	2005	% + / - 2004 - 2005	2006	% + / - 2005 - 2006
Citacions	1.132	1.216	7,42%	1.620	33,22%
Domicilis	537	506	-5,77%	431	-14,82%
Ordres d'allunyament	164	167	1,83%	338	102,40%
Acompanyaments	108	84	-22,22%	43	-48,81%
Mitjans de vida	112	67	-40,18%	37	-44,78%
Informes de conducta	41	38	-7,32%	32	-15,79%
	2.094	2.078	-0,76%	2.501	20,36%

Comparativa oficis judicials tramitats 2004 2005-2006

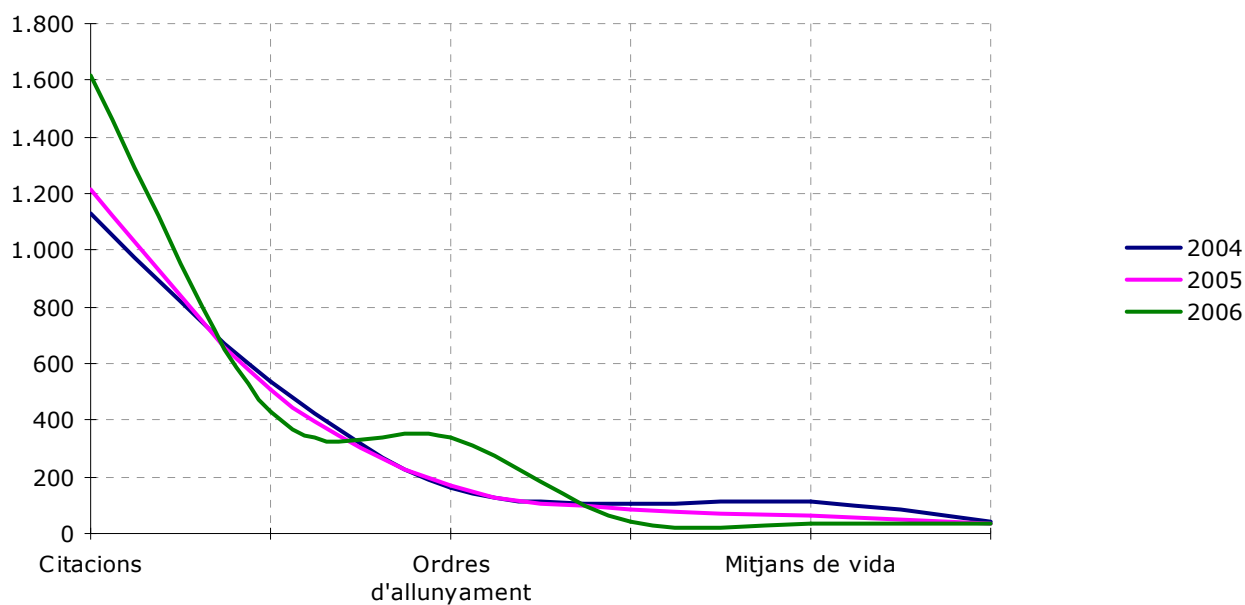

1.3.- INFORMES DIVERSOS

1.3.1.- Expedients tramitats

Expedients tramitats

2004-2005-2006

	2004	2005	+ / - 2004-2005	2006	+ / - 2005-2006
Informes tècnics tramitats	2.781	2.387	-14,17%	2.892	21,16%
Prefectura de Trànsit	209	258	23,44%	146	-43,41%
Transpors Especials	71	66	-7,04%	93	40,91%
Aut. Illa de vianants	286	111	-61,19%	261	135,14%
Totals	3.347	2.822	-15,69%	3.392	20,20%

Expedients tramitats 2004-2005-2006

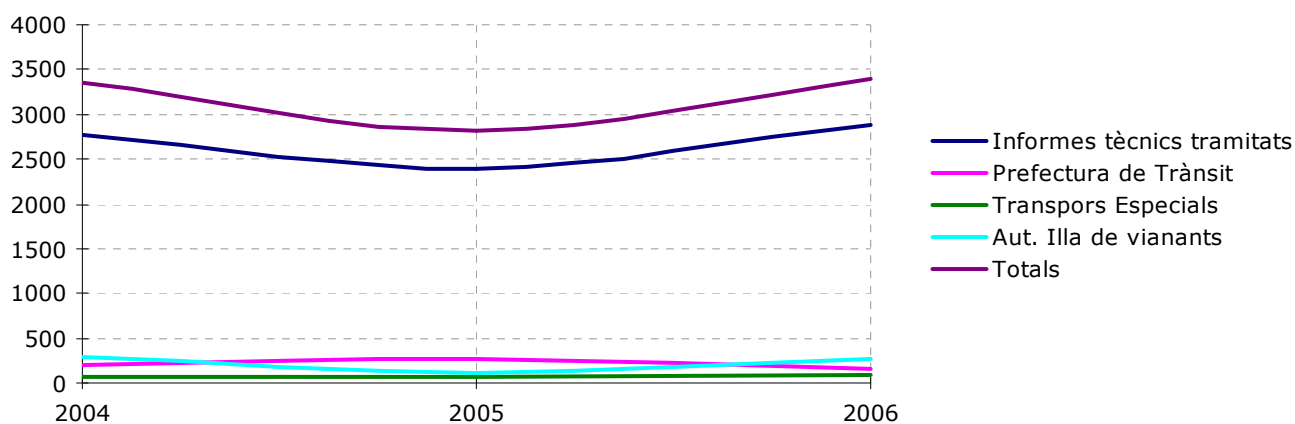

1.3.2.- Expedients tramitats S.C.T.

Expedients tramitats amb el Servei Català de Trànsit

2004-2005-2006

	2004	2005	+ / - 2004-2005	2006	+ / - 2005-2006
Autor. Adm. Per conduir	191	238	24,61%	136	-42,86%
Plec de descàrrec	43	41	-4,65%	50	21,95%
Totals	234	279	19,23%	186	-33,33%

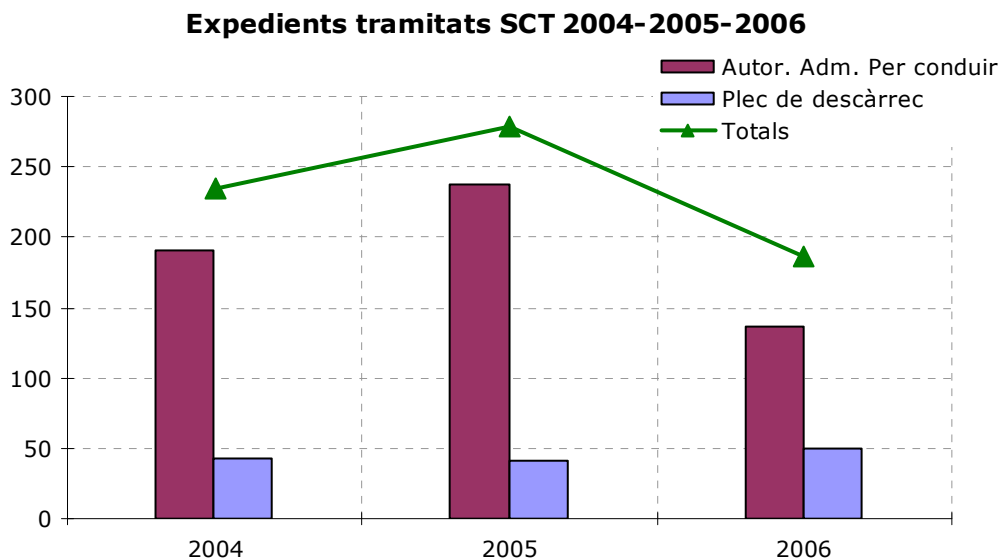

1.3.3.- Autoritzacions illa de vianants

Autoritzacions illa de vianants 2004-2005-2006

	2004	2005	+ / - 2004-2005	2006	+ / - 2005-2006
Targes Roses illa	151	82	-45,70%	113	37,80%
Comandaments accés illa	99	24	-75,76%	99	312,50%
Autoritzacions denegades	3	3	0,00%	6	100,00%
Comand.credits i retornats	11	1	-90,91%	8	700,00%
Comand.credits i no retornats	0	0		10	
Comanda lliurats s/c.	15	1	-93,33%	17	1600,00%
Comand. Retorn fiança	4	0	-100,00%	5	
Comand. Fiança pendent	0	0		3	
TOTALS	283	111	-60,78%	261	135,14%

Ingressos totals 2004-2005-2006

	2004	2005	+ / - 2004-2005	2006	+ / - 2005-2006
INGRÈS TOTAL	3.569,94	864,00	-75,80%	3.672,90	325,10%

Autoritzacions illa de vianants 2006

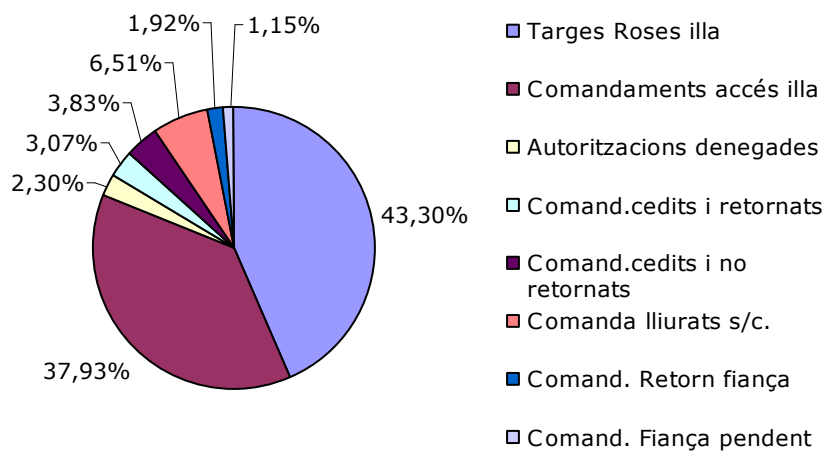

Autoritzacions illa de vianants totals 2004-2005-2006

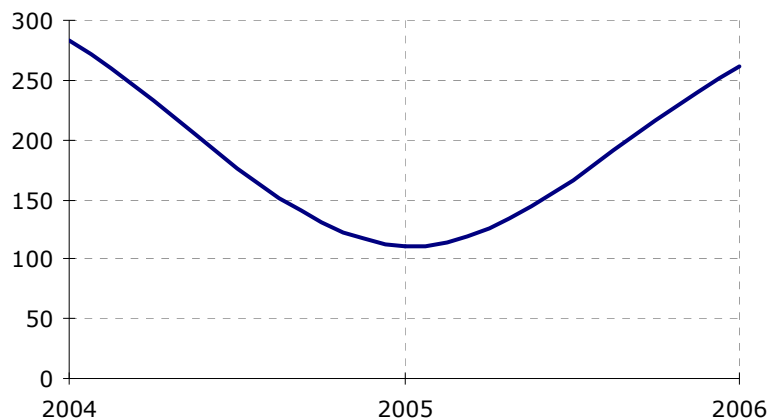

1.3.4.- Informes tècnics accidents de trànsit 2006 . Expedients. Ingressos

Informes tècnics mesos 2006

	Companyies	% del total	Jutjats	% del total	SSJJ	% del total	Faig Const	% del total
Gener	235	10,44%	26	8,23%	4	1,84%	4	3,67%
Febrer	172	7,64%	29	9,18%	5	2,30%	9	8,26%
Març	277	12,31%	38	12,03%	12	5,53%	8	7,34%
Abril	158	7,02%	17	5,38%	12	5,53%	8	7,34%
Maig	237	10,53%	40	12,66%	17	7,83%	20	18,35%
Juny	250	11,11%	35	11,08%	25	11,52%	16	14,68%
Juliol	194	8,62%	22	6,96%	18	8,29%	12	11,01%
Agost	98	4,36%	18	5,70%	9	4,15%	5	4,59%
Setembre	184	8,18%	10	3,16%	30	13,82%	6	5,50%
Octubre	190	8,44%	24	7,59%	22	10,14%	8	7,34%
Novembre	129	5,73%	38	12,03%	31	14,29%	6	5,50%
Desembre	126	5,60%	19	6,01%	32	14,75%	7	6,42%
Totals	2250		316		217		109	

Informes tècnics per mesos 2006

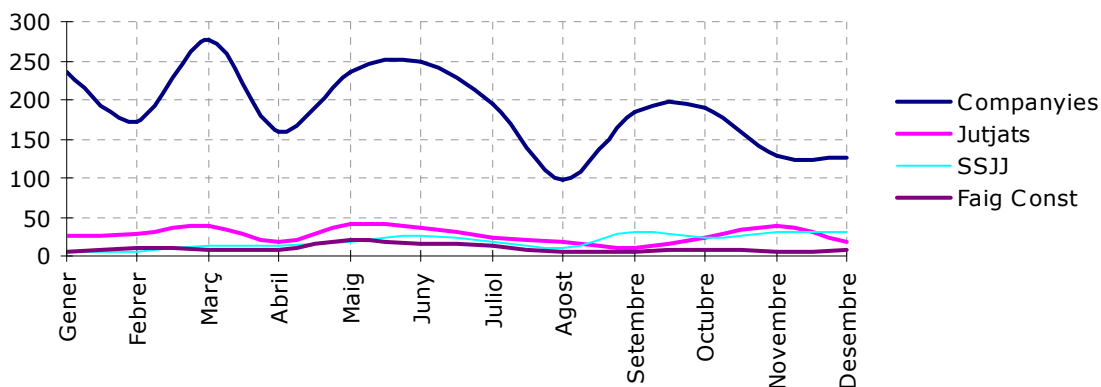

Comparativa expedients 2004-2005-2006

	2004	2005	+ / - 2004-2005	2006	+ / - 2005-2006
Expedients	2781	2387	-14,17%	2892	21,16%

Comparativa expedients 2004-2005-2006

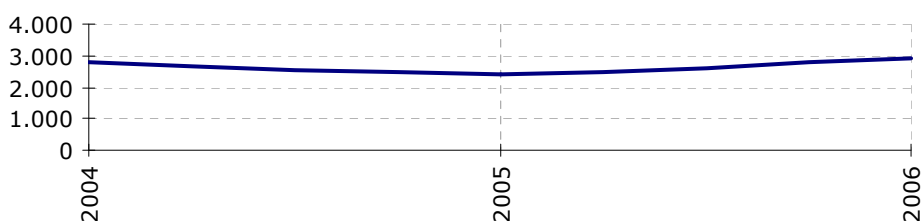

1.3.5.- Informes tècnics d'accidents de trànsit. Expedients. Ingressos

Informes tècnics d'accidents de trànsit mesos 2006

	Companyies	% del total	Jutjats	% del total	SSJJ	% del total	Faig Const	% del total
Gener	235	10,44%	26	8,23%	4	1,84%	4	3,67%
Febrer	172	7,64%	29	9,18%	5	2,30%	9	8,26%
Març	277	12,31%	38	12,03%	12	5,53%	8	7,34%
Abril	158	7,02%	17	5,38%	12	5,53%	8	7,34%
Maig	237	10,53%	40	12,66%	17	7,83%	20	18,35%
Juny	250	11,11%	35	11,08%	25	11,52%	16	14,68%
Juliol	194	8,62%	22	6,96%	18	8,29%	12	11,01%
Agost	98	4,36%	18	5,70%	9	4,15%	5	4,59%
Setembre	184	8,18%	10	3,16%	30	13,82%	6	5,50%
Octubre	190	8,44%	24	7,59%	22	10,14%	8	7,34%
Novembre	129	5,73%	38	12,03%	31	14,29%	6	5,50%
Desembre	126	5,60%	19	6,01%	32	14,75%	7	6,42%
Totals	2250		316		217		109	

Informes tècnics d'accidents de trànsit per mesos 2006

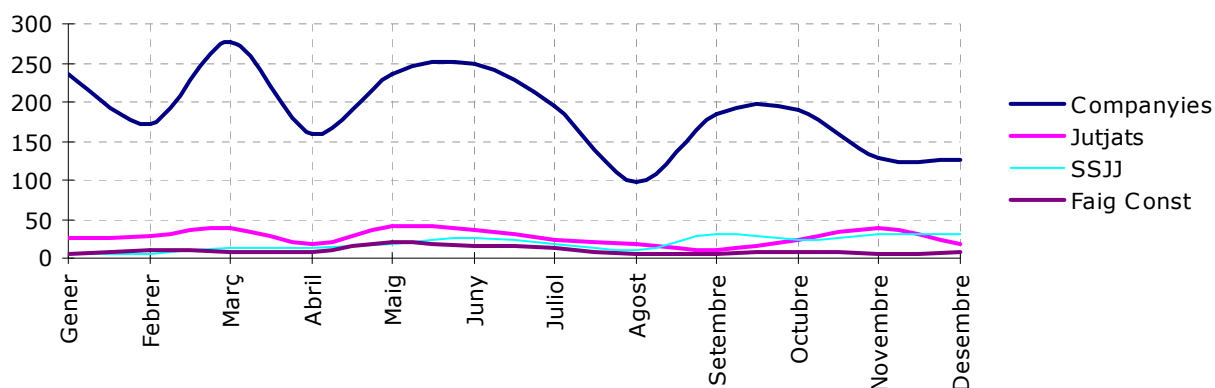

Comparativa expedients d'accidents de trànsit 2004-2005-2006

	2004	2005	+ / - 2004-2005	2006	+ / - 2005-2006
Expedients	2781	2387	-14,17%	2892	21,16%

Comparativa expedients d'accidents de trànsit 2004-2005-2006

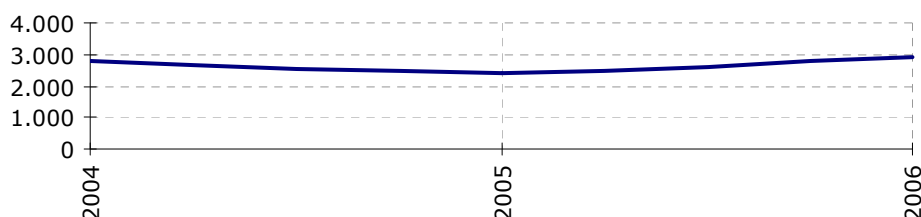

Ingressos per informes tècnics d'accidents de trànsit per mesos 2004-2005-2006

	2004	2005	+ / - 2004-2005	2006	+ / - 2005-2006
Totals €	50.590,30	56.691,00	12,06%	70.853,00	24,98%

Comparativa relació Ingressos-expedients informes tècnics d'accidents 2004-2005-2006

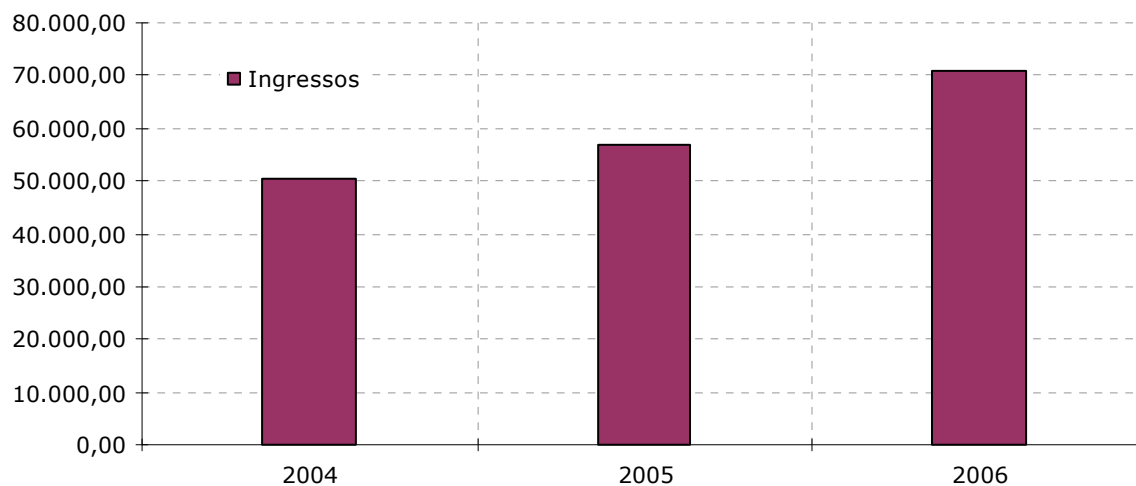

1.3.6.- Tràmit Llicències d'armes 4^a categoria. O.F. 3.1

Tràmit de llicències d'armes de 4a. categoria

2004 - 2005 - 2006

	2004	2005	+ / - 2004-2005	2006	+ / - 2004-2006
Núm llicències	37	34	-8,11%	27	-20,59%
Ingressos O.F. 3-1	444,0	332,8	-25,05%	356,4	7,09%

**Llicències armes 4a. cat. i ingressos O.F. 3.1
2004-2005-2006**

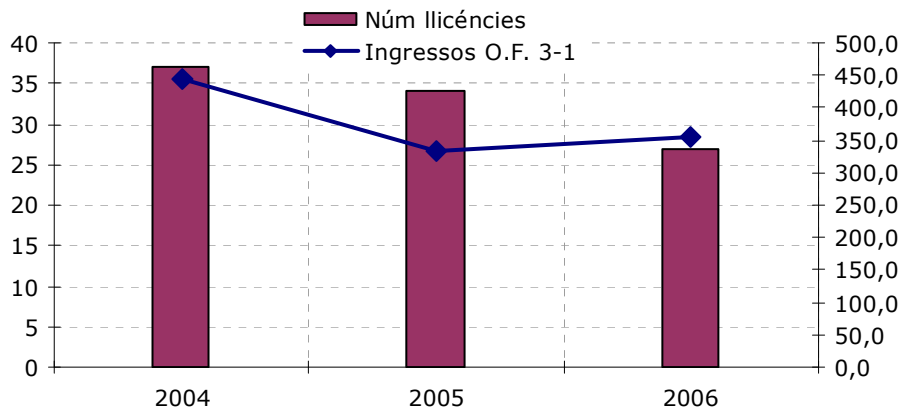

1.4.- DECOMISSOS

1.4.1.- Intervencions per decomissos

Intervencions per decomissos

2004-2005-2006

	2004	2005	+ / - 2004-2005	2006	+ / - 2005-2006
Intervencions total amb decomís	90	75	-16,67%	118	57,33%
Intervencions per venda CD i DVD	67	61	-8,96%	103	68,85%
TOTAL CD decomissats	7.569	5.940	-21,52%	10.549	77,59%
TOTAL DVD decomissats	2.075	2.178	4,96%	5.007	129,89%
Intervencions per venda roba	11	5	-54,55%	3	-40,00%
Peces de roba decomissades	336	212	-36,90%	48	-77,36%
Intervencions per venda de complements	3	2	-33,33%	8	300,00%
Peces de complement decomissades	209	65	-68,90%	659	913,85%
Altres	6	8	33,33%	4	-50,00%

Intervencions per decomissos 2004-2005-2006

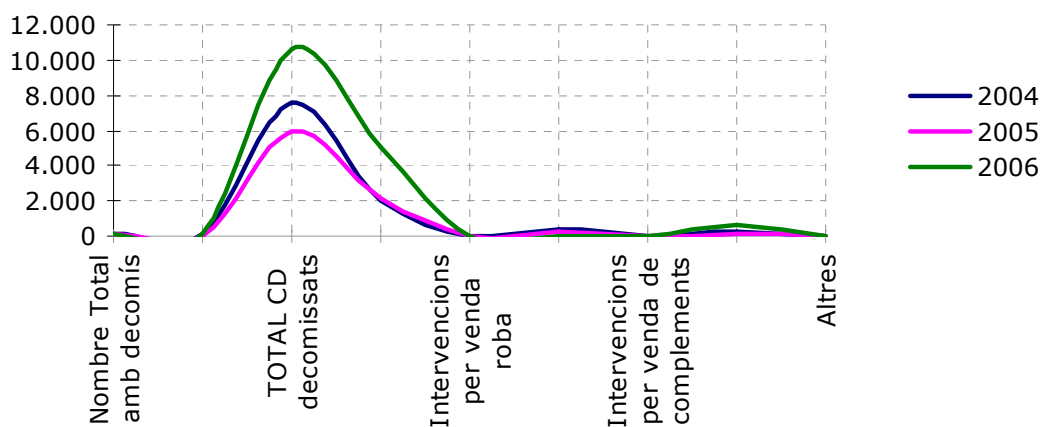

1.4.2.- Intervencions per decomissos per barris

Intervencions per barri

2004-2005-2006

	2004	2005	+ / - 2004-2005	2006	+ / - 2005-2006
1 Centre	80	74	-7,50%	82	10,81%
2 Ca n'Anglada	3	3	0,00%	8	166,67%
3 San Pere	6	2	-66,67%	9	350,00%
4 Ca n'Aurell	1	1	0,00%	4	300,00%
5 Plaça Catalunya/Escola Industrial/Vallparadís	2	2	0,00%	4	100,00%
6 Can Palet	4	1	-75,00%	3	200,00%
7 Les Arenes/La Gripià/can Montllor	2	4	100,00%	2	-50,00%
8 Sant Llorenç	0	1		2	100,00%
9 La Maurina	6	3	-50,00%	1	-66,67%
10 Xúquer	0	1		1	0,00%
11 Can Boada/ Pere Parres	0	1		1	0,00%
12 Roc Blanc	0	0		1	
13 Can Parellada Industrial	1	1	0,00%	0	-100,00%
14 Poble Nou/Zona Esportiva/Pla del Bonaire	0	0		0	
15 Vilardell	1	0	-100,00%	0	
16 Segle XX	2	0	-100,00%	0	
17 Can Jofresa	4	0	-100,00%	0	
18 Can Parellada	3	1	-66,67%	0	-100,00%
19 La Cogullada	2	0	-100,00%	0	
20 Torresana	2	1	-50,00%	0	-100,00%
21 Cementiri Vell	0	0		0	
22 Montserrat	0	2		0	-100,00%
	119	98		118	

1.4.3.- Comparativa CD's i DVD's decomissats

CD's i DVD's decomissats

2004-2005-2006

	2004	2005	+ / - 2004-2005	2006	+ / - 2005-2006
CD's	7.569	5.940	-21,52%	10.549	77,59%
DVD's	2.075	2.178	4,96%	5.007	129,89%

CD's i DVD's decomissats 2004-2005-2006

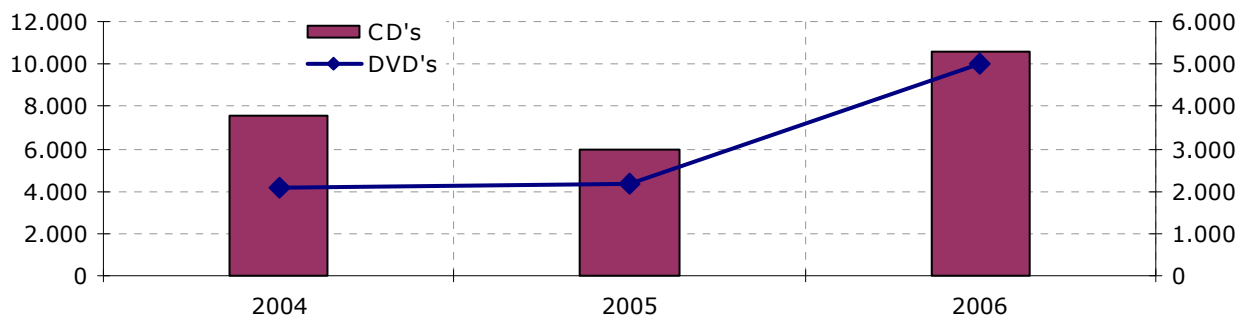

1.5.- TALLS DE CARRERS

1.5.1.- Talls de carrers per mesos 2004-2005-2006

Talls de carrers

per mesos 2004-2005-2006

	2004	2005	+ / - 2004-2005	2006	+ / - 2005-2006
Gen.	295	333	12,88%	357	7,21%
Febr.	366	339	-7,38%	417	23,01%
Març	434	319	-26,50%	465	45,77%
Abril	253	398	57,31%	376	-5,53%
Maig	323	474	46,75%	453	-4,43%
Juny	314	499	58,92%	504	1,00%
Juli.	402	346	-13,93%	505	45,95%
Agost	148	244	64,86%	237	-2,87%
Sete.	305	398	30,49%	425	6,78%
Oct.	343	319	-7,00%	421	31,97%
Nov.	374	397	6,15%	441	11,08%
Des.	348	388	11,49%	363	-6,44%
Total	3.905	4.454	14,06%	4.964	11,45%

Talls de carrers
per mesos 2004-2005-2006

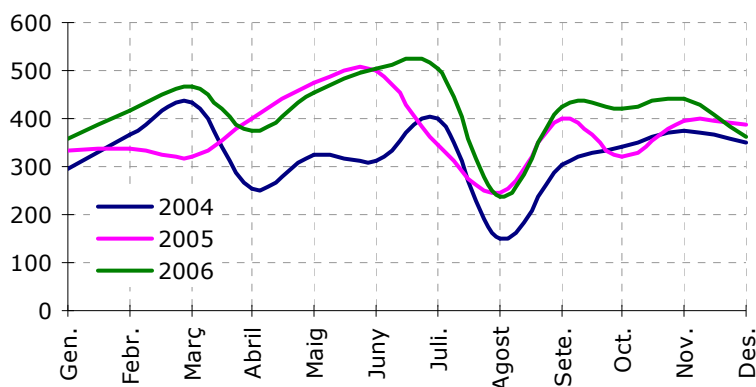

Talls de carrers
totals 2004-2005-2006

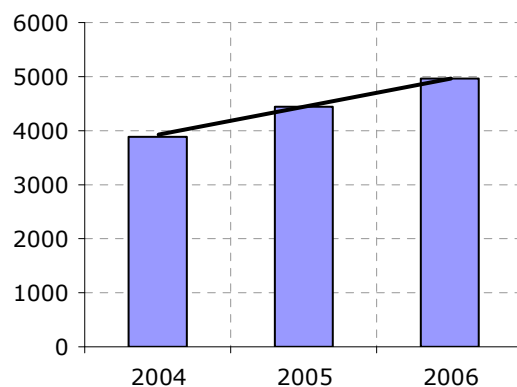

1.5.2.- Taxes 2004-2005-2006

Taxes per talls de carrers

Import 2004-2005-2006

	2004	2005	+ / - 2004-2005	2006	+ / - 2004-2005
Import €	227.628,34	223.017,58	-2,03%	292.362,92	31,09%

1.6.- CONTENIDORS

1.6.1.- Peticions instal·lació contenidors

Llicències contenidors metàl·lics i sacs contenidors

Comparativa 2004-2005-2006

Concepte	ANY 2004		ANY 2005		+ / - 2004-2005		ANY 2006		+ / - 2005-2006	
	nº llic.	Ingres. €	nº llic.	Ingres. €	nº llic.	Ingres. €	nº llic.	Ingres. €	nº llic.	Ingres. €
Metal·lics	350	13.370,00	313	12.379,80	-10,57%	-7,41%	417	16.992,75	33,23%	37,26%
Sacs	4.297	12.891,00	6.858	23.739,80	59,60%	84,16%	8.729	27.832,80	27,28%	17,24%
total	4.647	26.261,00	7.171	36.119,60	54,31%	37,54%	9.146	44.825,55	27,54%	24,10%

Llicències contenidors 2004-2005-2006

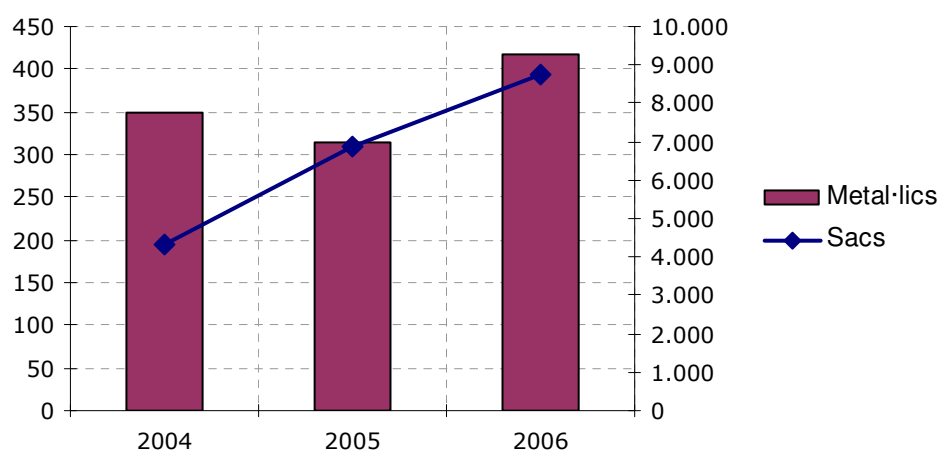

1.6.2.- Queixes de contenidors

Queixes per contenidors d'obres (sacs i metàl·lics) a la via pública

2004-2005-2006

	2004	2005	+ / - 2004-2005	2006	+ / - 2005-2006
Queixes de contenidors d'obres	32	87	171,88%	263	202,30%
Plens	27	82	203,70%	254	209,76%
Altres	5	5	0,00%	9	80,00%

Queixes per contenidors 2004-2005-2006

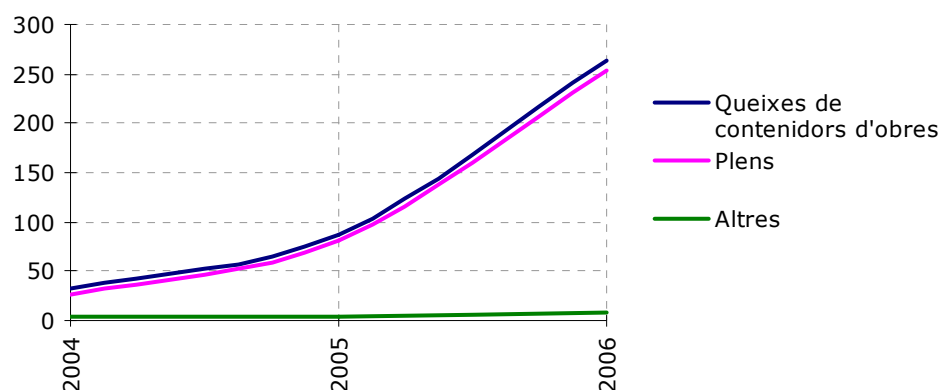

1.6.3.- Incidències de retirada, contenidors de terra i runes, comparativa per mesos y any

Incidències retirada de contenidors per mesos 2004-2005-2006

	2004	2005	+ / - 2004-2005	2006	+ / - 2005-2006
Gener	85	52	-38,82%	98	88,46%
Febrer	71	46	-35,21%	35	-23,91%
Març	126	70	-44,44%	44	-37,14%
Abril	21	58	176,19%	52	-10,34%
Maig	62	53	-14,52%	64	20,75%
Juny	74	93	25,68%	127	36,56%
Juliol	34	46	35,29%	38	-17,39%
Agost	2	6	200,00%	2	-66,67%
Setemb.	41	6	-85,37%	182	2933,33%
Octubre	55	39	-29,09%	1	-97,44%
Novemb.	81	57	-29,63%	163	185,96%
Desemb.	32	74	131,25%	76	2,70%

Incidències retirada contenidors per mesos 2004-2005-2006

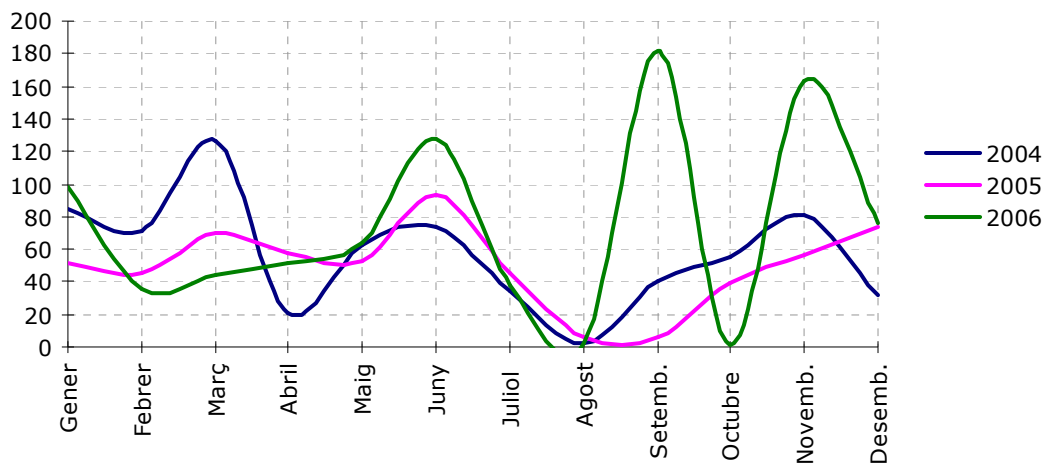

Incidències retirada contenidors 2004-2005-2006

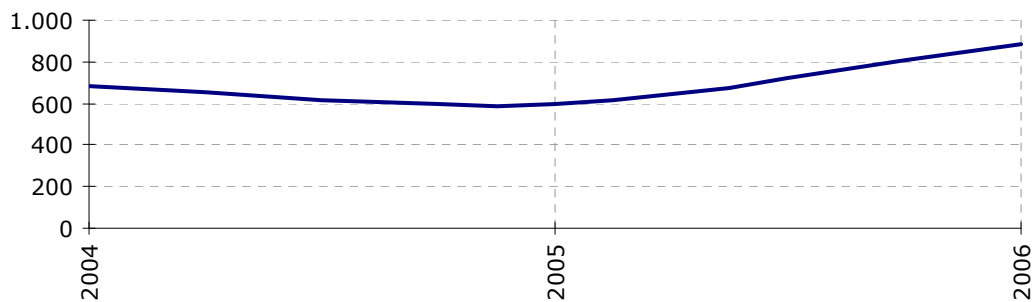

1.6.4.- Incidències de retirada, contenidors de terra i runes, comparativa per tipus y any

Incidències per retirada de contenidors per tipus 2004-2005-2006

	2004		2005		2006	
	metal.	sacs	metal.	sacs	metal.	sacs
Plens	126	487	127	408	166	661
En lloc no permés	11	4	1	5	4	15
Sense protecció	1	6	0	0	0	0
Empresa no autoritzada	33	9	11	40	14	19
Altres	4	3	1	7	3	0
Total parcial	175	509	140	460	187	695
Total any	684		600		879	
% dif. any anterior			-12,28%		46,50%	

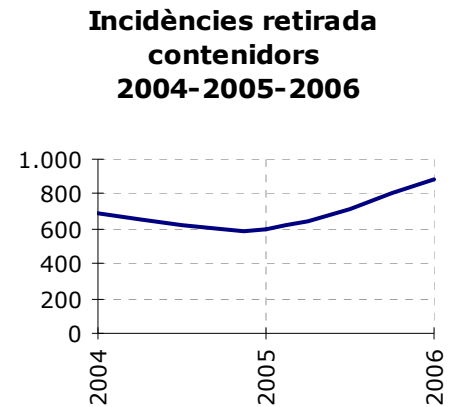

Incidències retirada contenidors metal·lics 2004-2005-2006



Incidències retirada contenidors sacs 2004-2005-2006

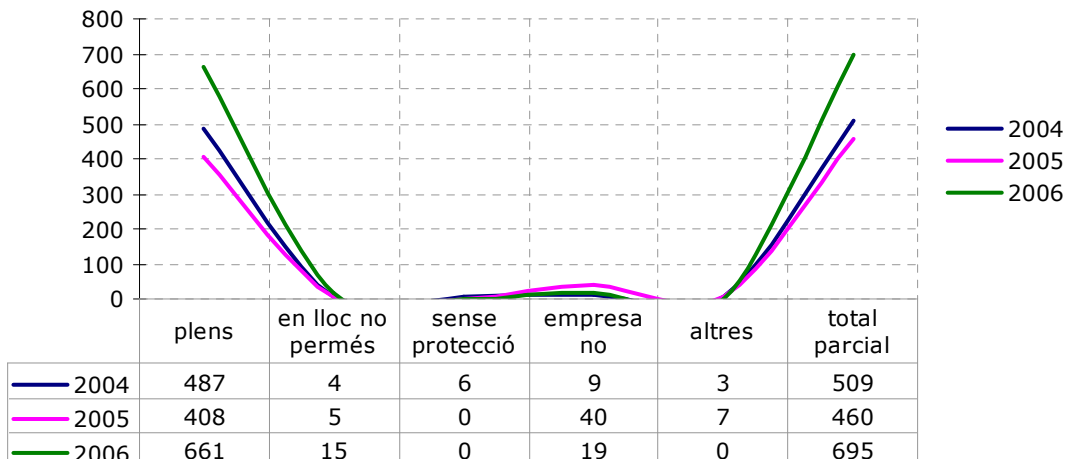

1.6.5.- Empreses – llicències – taxes 2006

Contenidors de terres i runes 2006

Contenidors metàl·lics i sacs

Empresa			Taxa €	
	metàl·lics	Sacs	Metàl·lics	Sacs
CONTAINERS VILADECAVALLS S.L. (CONVI)	80	20	3.260,00	64,00
TRANS-MARTEL, SA	3	0	122,25	0,00
RECALLWISS BUSER, S.L.	0	200	0,00	640,00
TRANSPORTES ESTER, SA	0	3.550	0,00	11.315,00
CONTAINERS EVEREST, S.A.	80	0	3.260,00	0,00
CONTENIDORS TERRASSA, S.L.	50	0	2.037,50	0,00
TRANSFEL, SA	10	950	407,50	3.035,00
T.M.A. GRUPO F. SANCHEZ, S.L.	10	0	407,50	0,00
MAYOL PRATS, S.L.	1	2.800	40,75	8.910,00
SACS SERVICE HISPANIA, S.L.L.	0	900	0,00	2.880,00
TRANSCOTO	100	0	4075,00	0,00
CONTAINERS SELECTIUS, S.A.	25	0	1018,75	0,00
TRAYMACO, S.A.	1	0	40,75	0,00
CESPA GTR	10	0	407,50	0,00
TRANS RUBÍ, S.A.	3	5	122,25	16,00
EXCAVACIONES J. PARRA	0	200	0,00	640,00
CONTAINERS MAYPE, S.L.	15	0	611,25	0,00
CONTENIDORS VILÀ VILÀ, S.L.	20	100	815,00	320,00
CONTAINERS DYNAMIC, S.L.	9	4	366,75	12,80
Total	417	8.729	16.992,75	27.832,80

1.7.- BARS

1.7.1.- Autoritzacions terrasses bar. Comparativa 2004-2005-2006

Autoritzacions terrasses de bars per districtes i totals 2004-2005-2006

	2004	2005	+ / - 2004-2005	2006	+ / - 2005-2006
Districte I	70	81	15,71%	81	0,00%
Districte II	23	5	-78,26%	15	200,00%
Districte III	5	4	-20,00%	15	275,00%
Districte IV	16	13	-18,75%	22	69,23%
Districte V	24	27	12,50%	29	7,41%
Districte VI	24	29	20,83%	29	0,00%
Totals	162	159	-1,85%	191	20,13%
Ingressos totals €	71.979,16	69.511,65	-3,43%	80.700,53	16,10%

Autoritzacions terrasses de bars i ingressos 2004-2005-2006

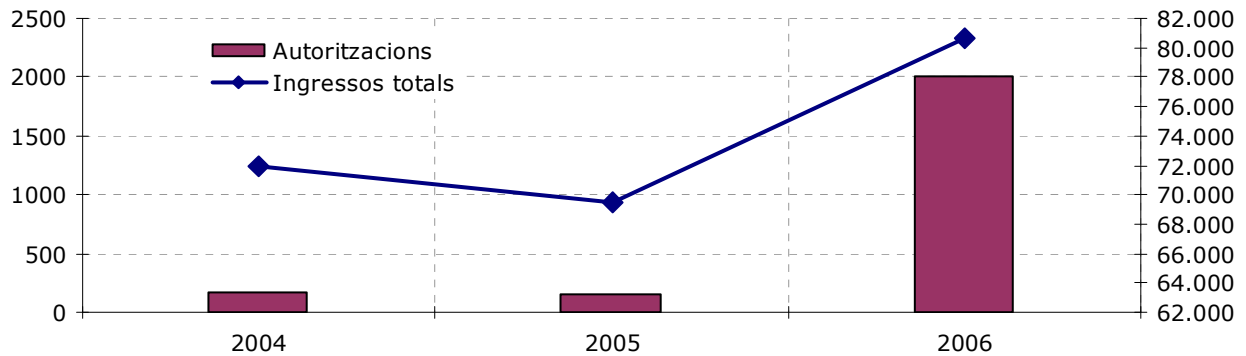

Autoritzacions terrasses de bars per districte 2004-2005-2006

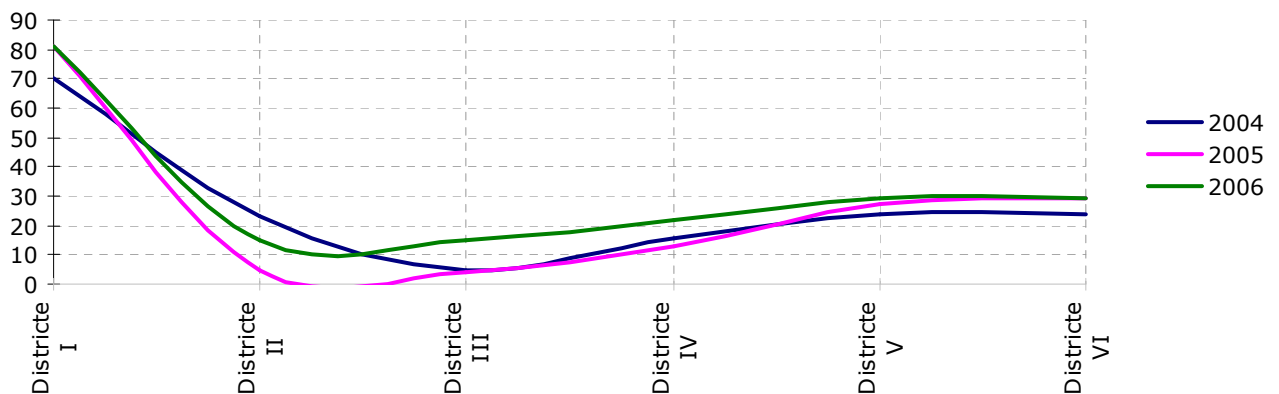

1.7.2.- Autoritzacions terrasses bar per temporada

Autoritzacions per temporada per tipus 2004-2005-2006

	2004	2005	+ / - 2004-2005	2006	+ / - 2005-2006
Estiu	105	114	8,57%	143	25,44%
Annual	19	16	-15,79%	19	18,75%
Festes Majors	38	29	-23,68%	29	0,00%
Nº total autoritzacions	162	159	-1,85%	191	20,13%

**Autoritzacions terrasses de bars
per temporada 2004-2005-2006**

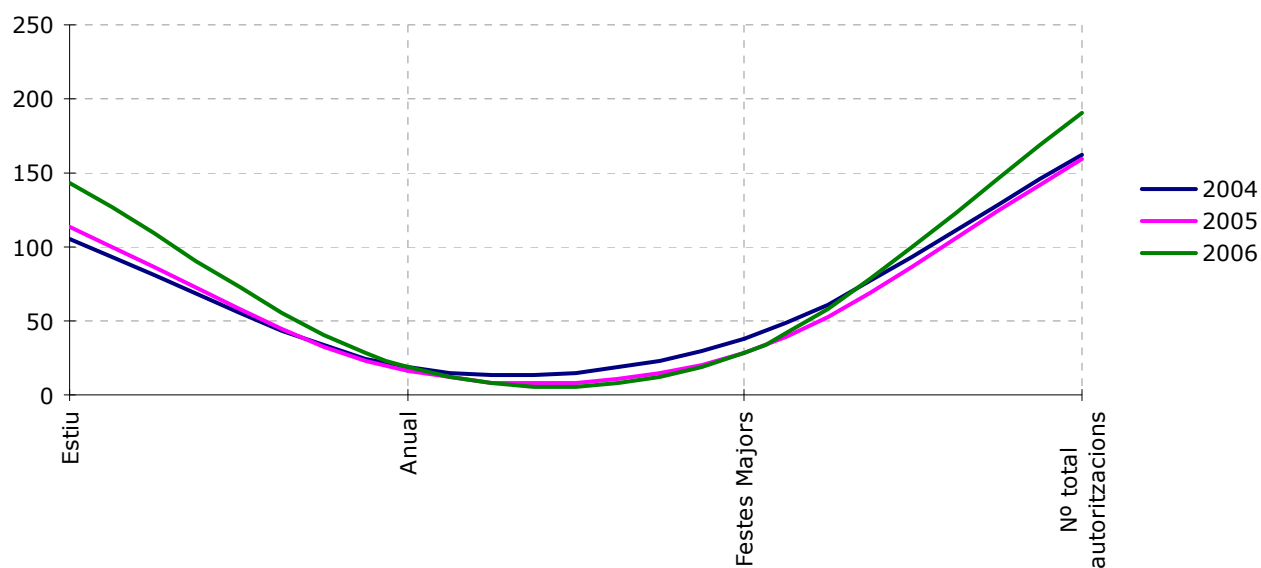

1.8.- PUBLICITAT

1.8.1.- Cartelleres publicitàries

Expedients tramitats per cartelleres publicitàries per concepte 2004-2005-2006

	2004	2005	+ / - 2004-2005	2006	+ / - 2005-2006
Instal·lació cartelleres	16	3	-81,25%	5	66,67%
Denegació instal·lació	8	0	-100,00%	0	0,00%
Cobrament taxes	22	0	-100,00%	5	100,00%
Altres	14	2	-85,71%	10	400,00%
Total	60	5	-91,67%	20	300,00%

Cartelleres publicitàries 2004-2005-2006

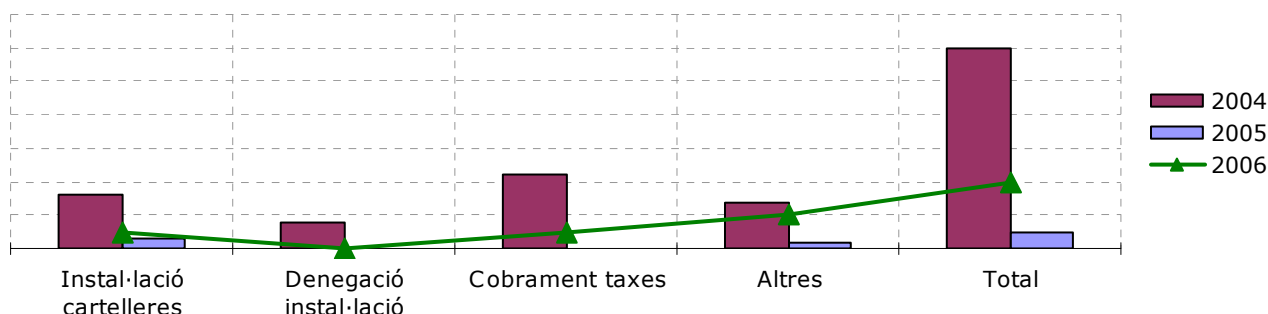

Ingressos per expedients tramitats per cartelleres publicitàries per concepte 2004-2005-2006

	2004	2005	+ / - 2004-2005	2006	+ / - 2005-2006
Ordenança Fiscal 3.11 cartelleres en domini públic	5.887,97	619,15	-89,48%	1.717,15	177,34%
Ordenança Fiscal 3.31 cartelleres en domini privat/public de gestió privada	21.465,74	0,00	-100,00%	0,00	0,00%
Total €	27.353,71	619,15	-97,74%	1.717,15	177,34%

Ingressos per cartelleres publicitàries 2004-2005-2006

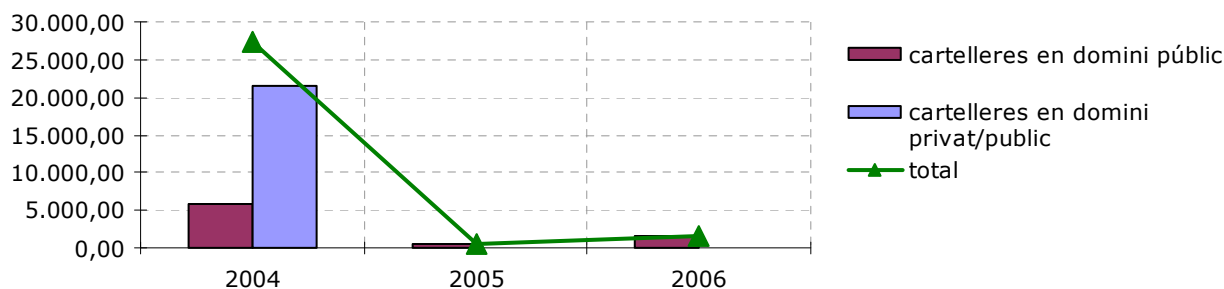

Inventari de cartelleres instal·lades
per concepte 2004-2005-2006

	2004	2005	+ / - 2004-2005	2006	+ / - 2005-2006
En domini públic	49	32	-34,69%	32	0,00%
En domini privat	136	136	0,00%	136	0,00%
En espai públic de gestió privada	45	45	0,00%	45	0,00%
Total	230	213	-7,39%	213	0,00%

Inventari de cartelleres publicitàries 2004-2005-2006

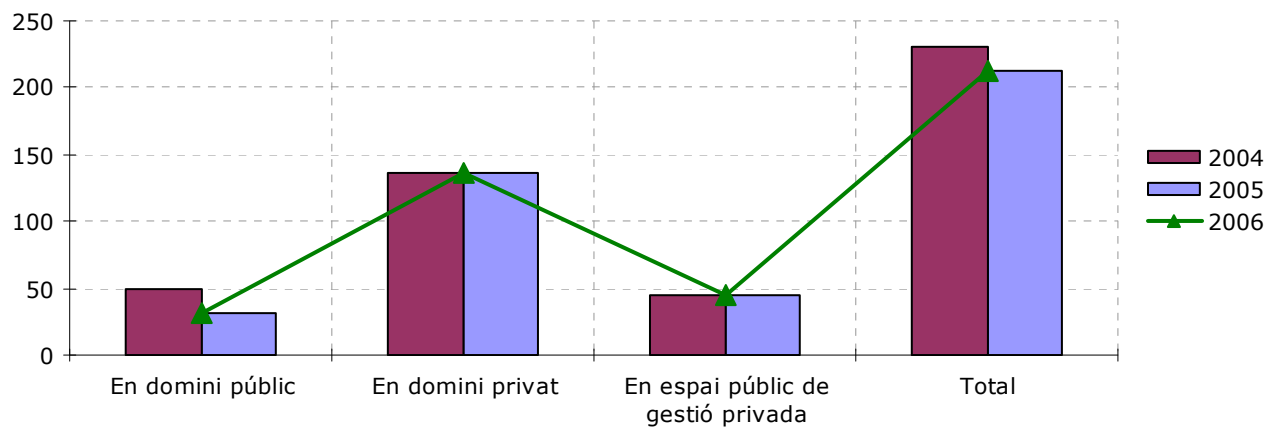

1.8.2.- Adhesius

Campanya adhesius "Publicitat aquí no" 2004-2005-2006

	2004	2005	+ / - 2004-2005	2006	+ / - 2005-2006
Sol·licituds	493	432	-12,37%	526	21,76%
Queixes	18	20	11,11%	44	120,00%
Requeriment empreses	57	68	19,30%	46	-32,35%

Campanya adhesius "Publicitat aquí no" **2004-2005-2006**

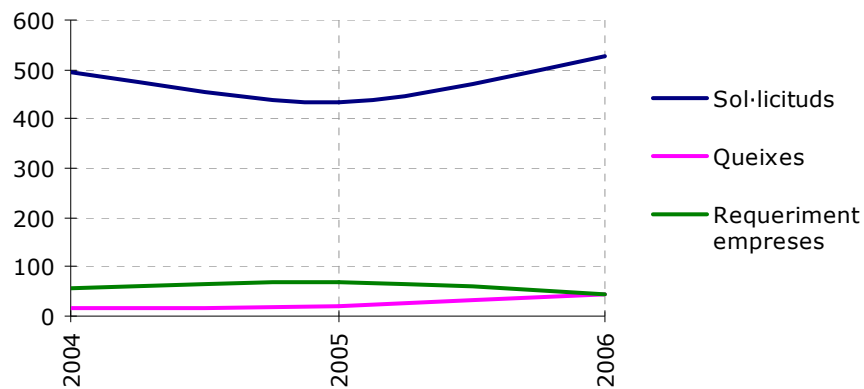

1.8.3.- Banderoles publicitàries

Expedients tramitats per banderoles publicitàries per tipus 2004-2005-2006

	2004	2005	+ / - 2004-2005	2006	+ / - 2005-2006
Privades	28	26	-7,14%	5	-80,77%
Institucionals	9	20	122,22%	32	60,00%
Total	37	46	24,32%	37	-19,57%

Banderoles publicitàries autoritzades 2004-2005-2006

	2004	2005	+ / - 2004-2005	2006	+ / - 2005-2006
Quantitat	5.726	7.123	24,40%	8.481	19,07%

Expedients tramitats amb ingressos per banderoles publicitàries 2004-2005-2006

	2004	2005	+ / - 2004-2005	2006	+ / - 2005-2006
Ordenança Fiscal 3.11	3.362,00	3.477,60	3,44%	1.062,00	-69,46%
Ordenança Fiscal 3.31	1.675,74	1.205,79	-28,04%	403,50	-66,54%
Total ingressos €	5.037,74	4.683,39	-7,03%	1.465,50	-68,71%

Peticions instal·lacio elements publicitaris 2004-2005-2006

	2004	2005	+ / - 2004-2005	2006	+ / - 2005-2006
Torretes	10	5	-50,00%	26	420,00%
Pancartes	20	17	-15,00%	27	58,82%

Expedients tramitats banderoles publicitàries 2004-2005-2006

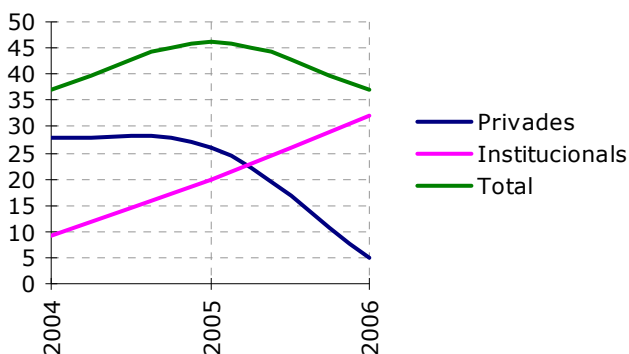

Ingressos banderoles publicitàries 2004-2005-2006



1.9.- ACTIVITATS A LA VIA PÚBLICA

1.9.1.- Autoritzacions i activitats. Ingressos

Autoritzacions activitats a la via pública

2004-2005-2006

	2004	2005	+ / - 2004 2005	2006	+ / - 2005 2006
Activitats tradicionals, parades de venda (St. Jordi, Tots Sants, Rams)	155	173	11,61%	176	1,73%
Espectacles i activitats públiques de caràcter lúdic i popular	126	130	3,17%	133	2,31%
Activitats de promoció, donació i suport	98	101	3,06%	102	0,99%
Activitats itinerants ens espais oberts al trànsit(rues, cercaviles)	67	67	0,00%	68	1,49%
Festes Majors	29	29	0,00%	29	0,00%
Fires d'atraccions	23	23	0,00%	22	-4,35%
Rodatges	16	16	0,00%	19	18,75%
Diades	18	7	-61,11%	18	157,14%
Altres	16	16	0,00%	15	-6,25%
Menjars populars	9	12	33,33%	15	25,00%
Instal·lació unitat mòbils TV/ràdio	12	12	0,00%	12	0,00%
Festivitats patronals i/o religioses	7	7	0,00%	7	0,00%
Activitats esportives competitives	7	3	-57,14%	3	0,00%
Mercats Tradicionals (M.Artesania, M.de Flors, Fira Sta. Llúcia)	1	2	100,00%	3	50,00%
Actes lúdics i recreatius amb la finalitat d'obtenció de rendes	1	1	0,00%	2	100,00%
Activitats de caire religiós	7	6	-14,29%	2	-66,67%
Exhibicions esportives no competitives	2	2	0,00%	2	0,00%
Total	594	607	2,19%	628	3,46%

Activitats subjectes a resolució

2004-2005-2006

	2004	2005	+ / - 2004 2005	2006	+ / - 2005 2006
Festes Majors	29	29	0,00%	29	0,00%
Fires d'atraccions	23	23	0,00%	22	-4,35%
Diades	7	7	0,00%	7	0,00%
Activitats esportives competitives	5	5	0,00%	5	0,00%
Activitats tradicionals, parades de venda (St. Jordi, Tots Sants, Rams)	4	5	25,00%	5	0,00%
Festivitats patronals i/o religioses	4	4	0,00%	4	0,00%
Actes lúdics i recreatius amb la finalitat d'obtenció de rendes (Circs..e	1	1	0,00%	4	300,00%
Mercats Tradicionals (M.Artesania, M.de Flors, Fira Sta. Llúcia)	1	3	200,00%	3	0,00%
Total	74	77	4,05%	79	2,60%

Activitats amb ingressos

2004-2005-2006

	2004	2005	+ / - 2004 2005	2006	+ / - 2005 2006
Fires atraccions	55.129,50	55.507,55	0,69%	53.304,30	-3,97%
Mercats Tradicionals (M.Artesania, M.de Flors, Fira Sta. Llúcia)	2.560,88	5.567,55	117,41%	5.780,00	3,82%
Circs	513,00	1.197,00	133,33%	5.070,00	323,56%
Activitats tradicionals, parades de venda (St. Jordi, Tots Sants, Rams)	3.206,25	3.611,30	12,63%	4.227,35	17,06%
Total €	61.409,63	65.883,40	7,29%	68.381,65	3,79%

1.9.2.- Activitats a la via pública, per tipus

Activitats a la via pública sense ànim de lucre

2004-2005-2006

	2004	2005	+ / - 2004-2005	2006	+ / - 2005-2006
Gener	13	10	-23,08%	18	80,00%
Febrer	58	30	-48,28%	21	-30,00%
Març	43	37	-13,95%	41	10,81%
Abril	26	17	-34,62%	25	47,06%
Maig	36	51	41,67%	45	-11,76%
Juny	52	50	-3,85%	33	-34,00%
Juliol	49	55	12,24%	50	-9,09%
Agost	6	9	50,00%	3	-66,67%
Setemb	23	23	0,00%	47	104,35%
Octubre	34	50	47,06%	50	0,00%
Novemb.	24	44	83,33%	64	45,45%
Desemb.	34	49	44,12%	40	-18,37%
Total	398	425	6,78%	437	2,82%

Activitats a la via pública sense ànim de lucre 2004-2005-2006

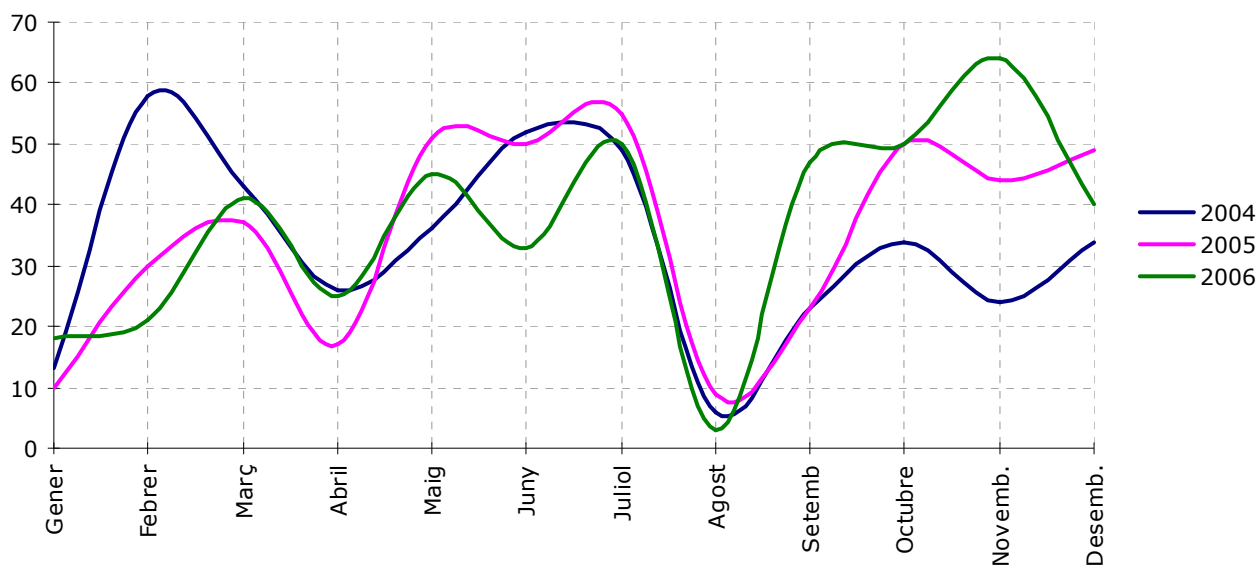

Activitats a la via pública amb ànim de lucre
2004-2005-2006

	2004	2005	+ / - 2004-2005	2006	+ / - 2005-2006
Gener	3	1	-66,67%	1	0,00%
Febrer	0	2	0,00%	3	50,00%
Març	5	24	380,00%	25	4,17%
Abril	121	128	5,79%	129	0,78%
Maig	5	0	-100,00%	0	0,00%
Juny	9	1	-88,89%	4	300,00%
Juliol	10	2	-80,00%	2	0,00%
Agost	2	0	-100,00%	0	0,00%
Setemb	2	1	-50,00%	1	0,00%
Octubre	33	4	-87,88%	4	0,00%
Novemb.	3	28	833,33%	28	0,00%
Desemb.	3	5	66,67%	5	0,00%
Total	196	196	0,00%	202	3,06%

Activitats a la via pública amb ànim de lucre
2004-2005-2006

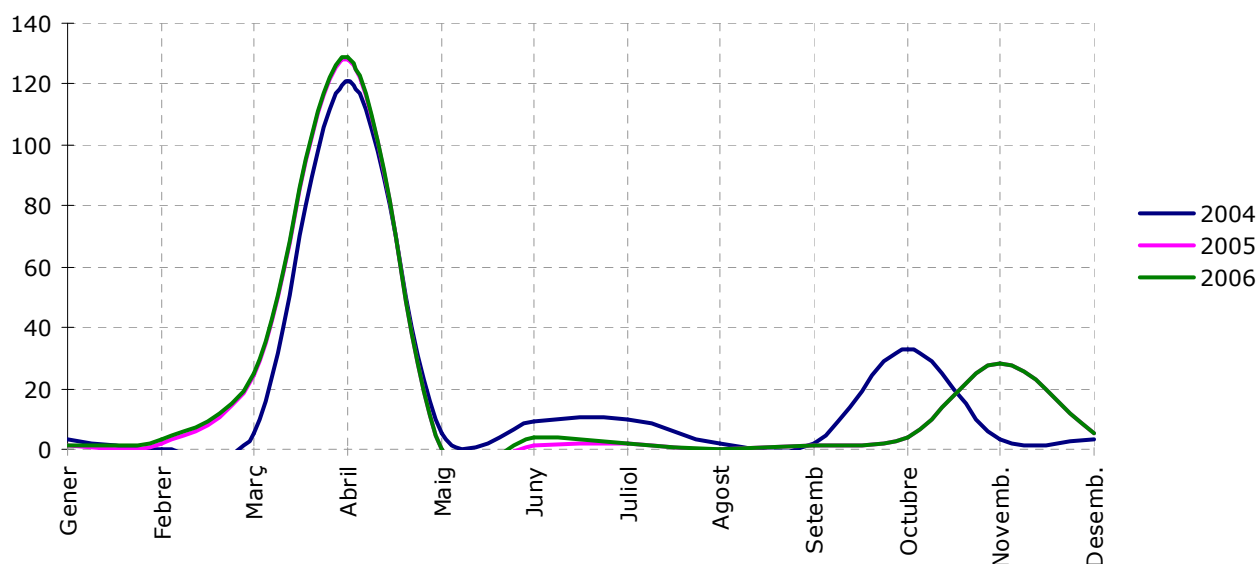

Activitats a la via pública
2004-2005-2006

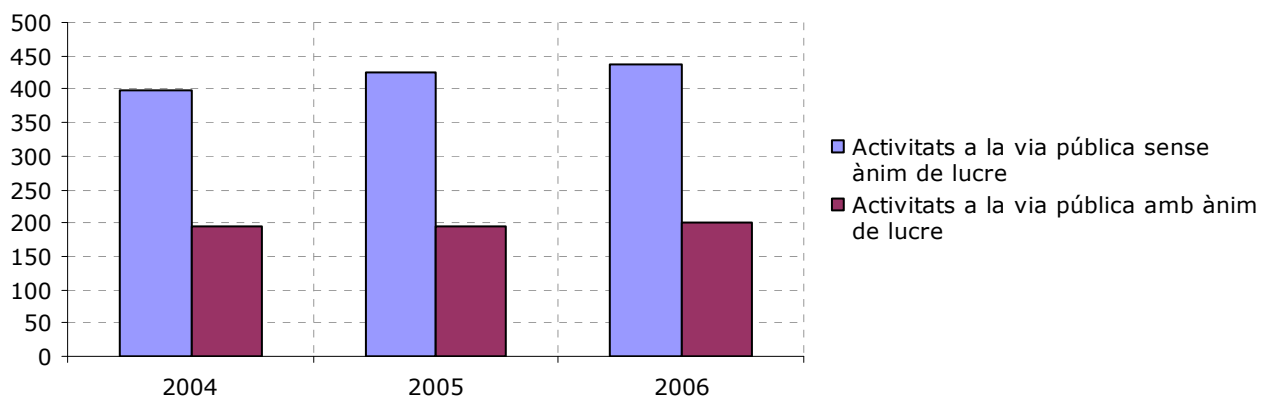

1.10.- OCUPACIONS DE LA VIA PÚBLICA

1.10.1.- Expedients tramitats i ingressos

Expedients tramitats ocupació via pública 2004-2005-2006

	2004	2005	+ / - 2004-2005	2006	+ / - 2005-2006
Zona pràctiques autoscoles	4	2	-50,00%	2	0,00%
Quioscos/xurreries	5	3	-40,00%	5	66,67%
Casetes pisos	6	0	-100,00%	0	0,00%
Casetes Pirotècnia	14	14	0,00%	17	21,43%
Total expedients	29	19	-34,48%	24	26,32%
Total ingressos €	7.605,27	3.304,30	-56,55%	7.181,68	117,34%

Expedients ocupació via pública totals 2004-2005-2006

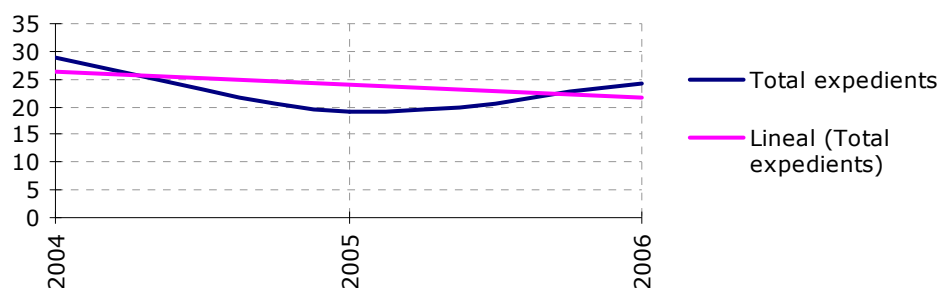

Expedients ocupació via pública per tipus 2004-2005-2006

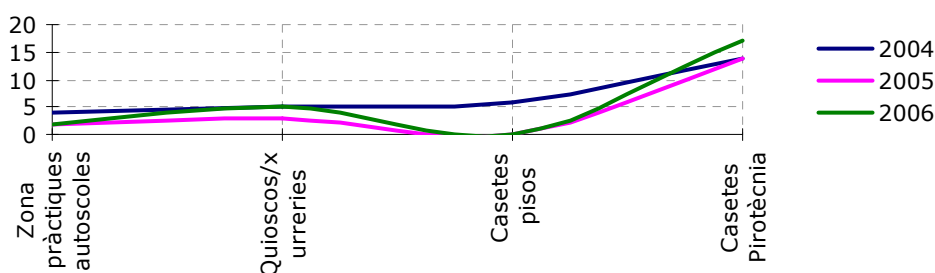

Ocupació pública ingressos 2004-2005-2006

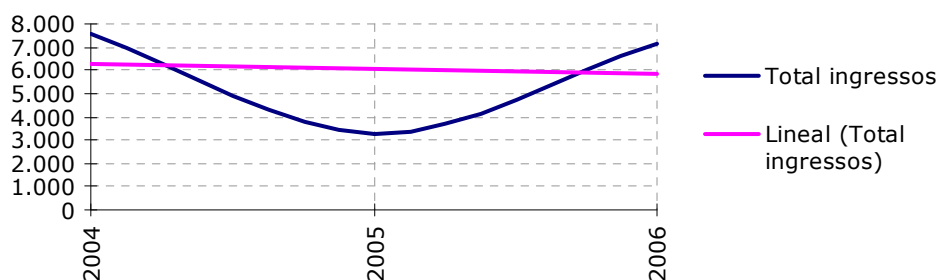

1.11.- TAXIS

1.11.1.- Expedients tramitats i ingressos

Expedients tramitats taxis

2004-2005-2006

	2004	2005	+ / - 2004-2005	2006	+ / - 2005-2006
Canvi de vehicle que efectua el servei del taxi	24	13	-45,83%	19	46,15%
Renovació permís municipal de conductor d'auto-taxi	45	25	-44,44%	29	16,00%
Transmissió de llicència	6	6	0,00%	9	50,00%
Optenció credencial aptitud del servei del taxi	2	2	0,00%	2	0,00%
Homologacions vehicles per realitzar el servei del taxi	0	3	100,00%	5	100,00%
Escrits	25	0	-100,00%	0	0,00%
Certificats (baixes vehicles)	3	0	-100,00%	0	0,00%
Total	105	49	-53,33%	64	30,61%

Tràmits amb ingressos

2004-2005-2006

	2004	2005	+ / - 2004-2005	2006	+ / - 2005-2006
Canvi de vehicle	919,2	515,45	-43,92%	776,15	50,58%
Transmissió de llicència	11490,6	11892,9	3,50%	18374,4	54,50%
Total €	12.409,80	12.408,35	-0,01%	19.150,55	70,50%

Expedients tramitats taxis 2004-2005-2006

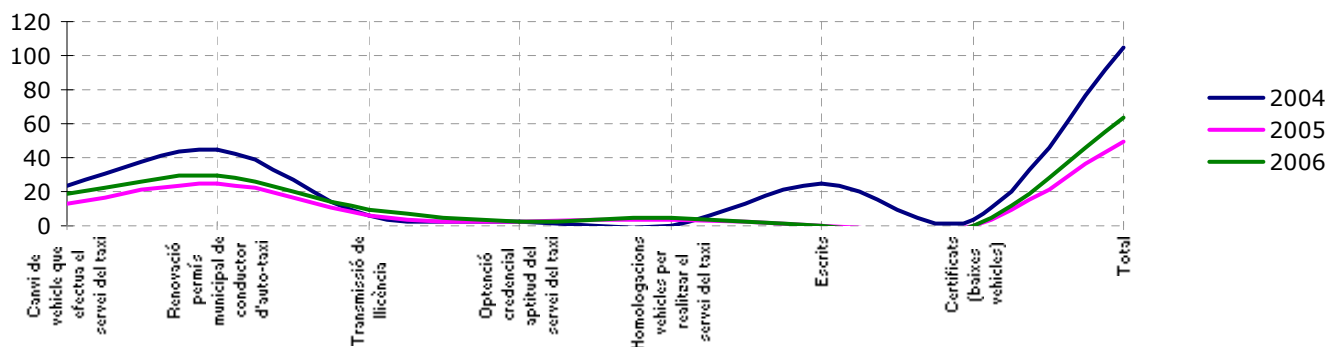

Ingressos per tràmits taxis 2004-2005-2006

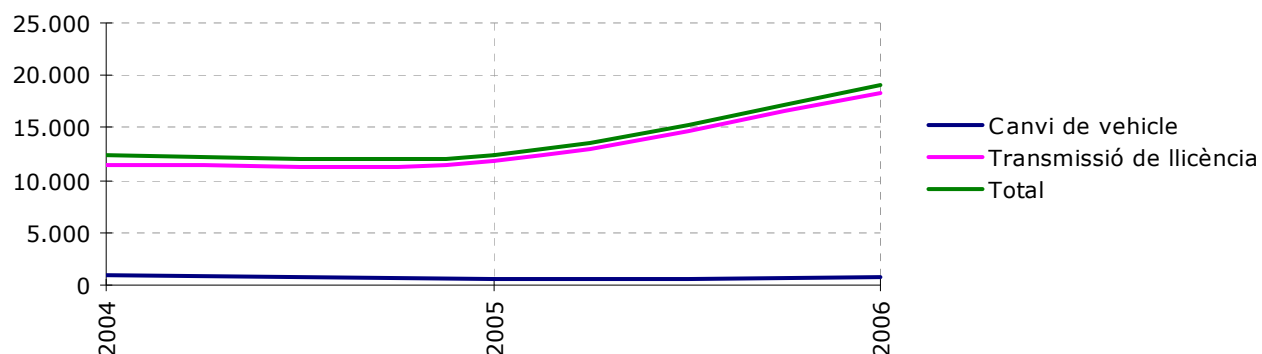

1.12.- VEHICLES ABANDONATS

1.12.1.- Vehicles abandonats

Vehicles abandonats

2004-2005-2006

	2004	2005	+ / - 2004-2005	2006	+ / - 2005-2006
no localitzats	825	495	-40,00%	703	42,02%
sol·licituds de retirada	1.455	1.385	-4,81%	1.372	-0,94%
retirades efectives	1.181	1.317	11,52%	1.444	9,64%
renúncies	728	747	2,61%	735	-1,61%
notificacions	791	1.047	32,36%	1.147	9,55%
retirades urgents	328	312	-4,88%	389	24,68%
Nº expedients	2.642	2.382	-9,84%	2.741	15,07%

Expedients de l'any 2005 finalitzats en l'any 2006

409

Vehicles abandonats 2004-2005-2006

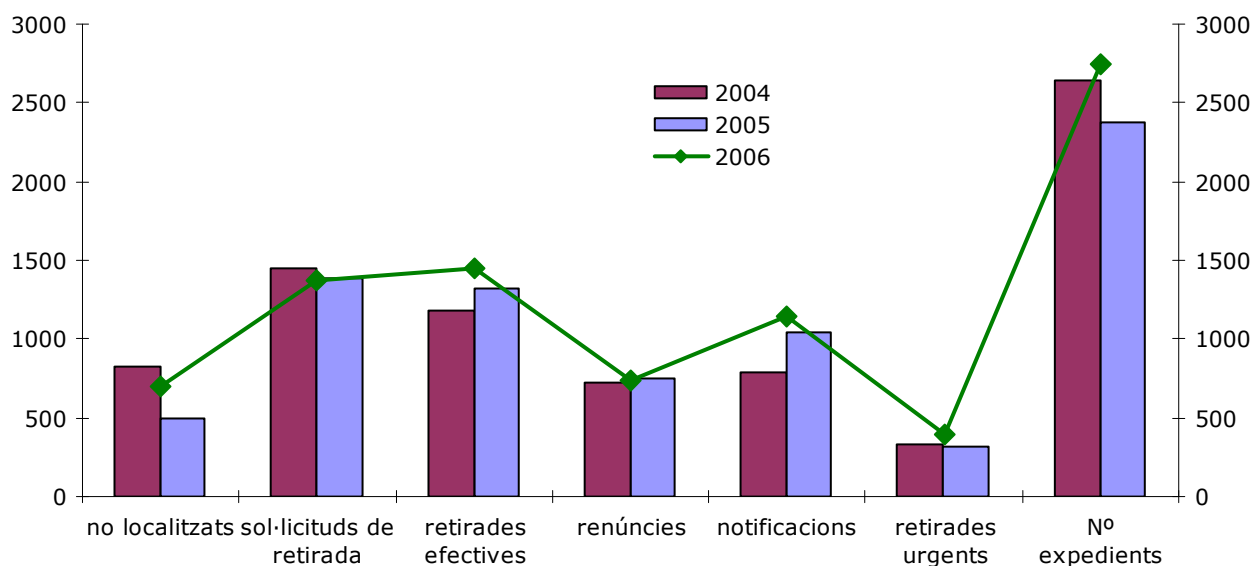

1.12.2.- Vehicles abandonats per barri

Vehicles abandonats **per barris 2004-2005-2006**

	2004	2005	+ / - 2004-2005	2006	+ / - 2005-2006
1 Ca n'Anglada	231	213	-7,79%	236	10,80%
2 Sant Pere Nord	180	180	0,00%	209	16,11%
3 Ca n'Aurell	179	165	-7,82%	189	14,55%
4 La Maurina	122	106	-13,11%	149	40,57%
5 Sant Pere	108	100	-7,41%	146	46,00%
6 Les Arenes-La Gripià-Can Montllor	130	117	-10,00%	137	17,09%
7 Poble Nou-Zona Esportiva	204	145	-28,92%	135	-6,90%
8 Segle XX	126	137	8,73%	131	-4,38%
9 Can Palet	102	95	-6,86%	123	29,47%
10 Centre	117	112	-4,27%	105	-6,25%
11 Egara	83	90	8,43%	99	10,00%
12 Torre-sana	57	69	21,05%	83	20,29%
13 Can Parellada	103	68	-33,98%	81	19,12%
14 Cementiri Vell	79	64	-18,99%	76	18,75%
15 Roc Blanc	70	52	-25,71%	71	36,54%
16 La Cogullada	64	75	17,19%	59	-21,33%
17 Can Boada Casc Antic	63	47	-25,40%	58	23,40%
18 Pl.Catalunya-Esc. Industrial	52	31	-40,38%	54	74,19%
19 Sant Llorenç	31	33	6,45%	46	39,39%
20 Vallparadís	44	46	4,55%	45	-2,17%
21 P.I. Santa Margarita	14	28	100,00%	44	57,14%
22 Torrent d'en Pere Parres	59	45	-23,73%	34	-24,44%
23 Disseminats	34	21	-38,24%	32	52,38%
24 Pla del Bon Aire	30	22	-26,67%	31	40,91%
25 Les Fonts	27	33	22,22%	29	-12,12%
26 Montserrat	25	16	-36,00%	29	81,25%
27 Can Tusell	16	25	56,25%	29	16,00%
28 P.I. Els Bellots	16	7	-56,25%	26	271,43%
29 Can Jofresa	31	28	-9,68%	25	-10,71%
30 Can Palet II	12	14	16,67%	24	71,43%
31 Can Boada del Pi	29	17	-41,38%	20	17,65%
32 P.I. Santa Eulàlia	25	11	-56,00%	19	72,73%
33 Can Roca	14	23	64,29%	17	-26,09%
34 P.I. Can Parellada	27	25	-7,41%	17	-32,00%
35 Sense ubicació	6	12	100,00%	17	41,67%
36 Sector Montserrat	14	14	0,00%	16	14,29%
37 P.I. Can Petit	7	8	14,29%	14	75,00%
38 Can Palet de Vista Alegre	32	11	-65,63%	14	27,27%
39 Xúquer	8	13	62,50%	13	0,00%
40 Les Martines	9	8	-11,11%	13	62,50%
41 Guadalhorce	10	4	-60,00%	11	175,00%
42 Vilardell	12	8	-33,33%	9	12,50%
43 Antic Poble de Sant Pere	21	10	-52,38%	9	-10,00%
44 P.I. Nord	12	12	0,00%	6	-50,00%
45 Can Gonteres	0	6		3	-50,00%
46 Vista Alegre	0	2		3	50,00%
47 P.I. Can Guitard	5	8	60,00%	2	-75,00%
48 Pla del Bon Aire-El Garrot	2	4	100,00%	2	-50,00%
49 Font de L'Espardenyera	0	2		1	-50,00%
50 Els Caus-Els Pinetons	0	0		0	
Total	2.642	2.382	-9,84%	2.741	15,07%

1.13.- PRECINTES

1.13.1.- Ordres de precinte tramitades

Tramitació ordres de precinte de vehicles

2004-2005-2006

2004	2005	+ / - 2004-2005	2006	+ / - 2005-2006
232	122	-47,41%	183	50,00%

Tràmit d'ordres de precinte 2004-2005-2006

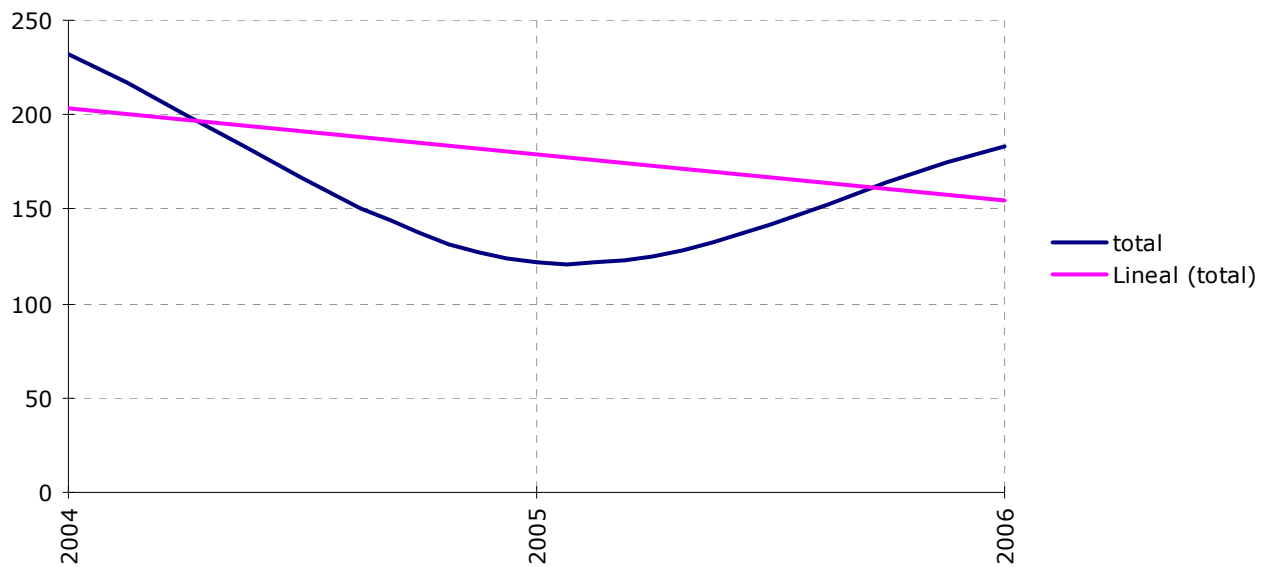

1.14.- DISTRICTES

1.14.1.- Incidències de districtes tramitades per mes, 2004-2005-2006

Tramesa de incidències de districtes per mesos als diferents departaments municipals 2004-2005-2006

	gen.	feb.	març	abril	maig	juny	juliol	agost	setem.	octub.	novem.	desem.	total
2006	218	230	255	221	326	218	2	2	212	289	272	40	2.285
2005	123	117	217	386	424	289	9	7	218	207	216	148	2.361
2004	214	158	156	128	156	118	19	11	119	139	143	81	3.099

**Incidències tramitades
per mesos 2004-2005-2006**

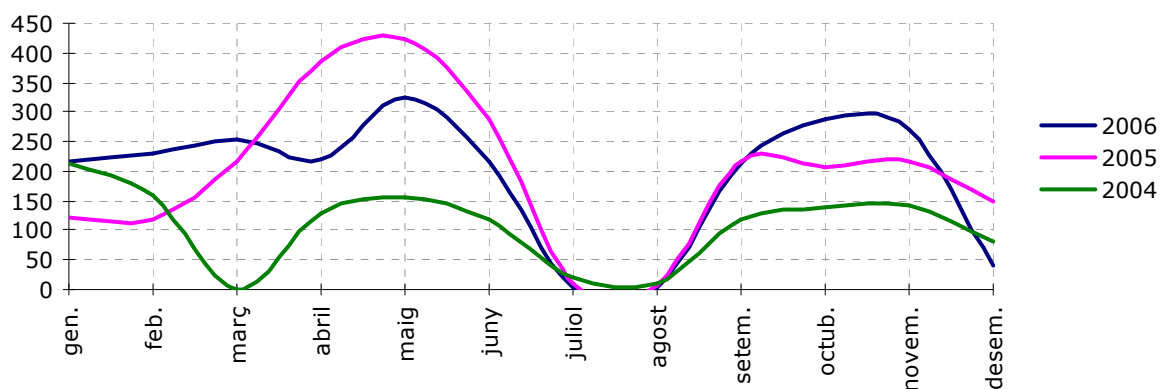

1.14.2.- Incidències tramitades per districte 2004-2005-2006

Tràmit d'incidències per districte

total 2004-2005-2006

	Districte I	Districte II	Districte III	Districte IV	Districte V	Districte VI	Totals
2004	807	191	356	515	918	312	3.099
2005	293	79	165	364	1.027	433	2.361
2006	493	114	190	510	656	322	2.285

Tràmit d'incidències per districte

percentatge augment/disminució 2004-2005-2006

	Dist.I	Dist.II	Dist. III	Dist. IV	Dist. V	Dist. VI	Totals
+/- 2004-2005	-63,69%	-58,64%	-53,65%	-29,32%	11,87%	38,78%	-23,81%
+/- 2005-2006	68,26%	44,30%	15,15%	40,11%	-36,12%	-25,64%	-3,22%

Incidències tramitades per districte 2004-2005-2006

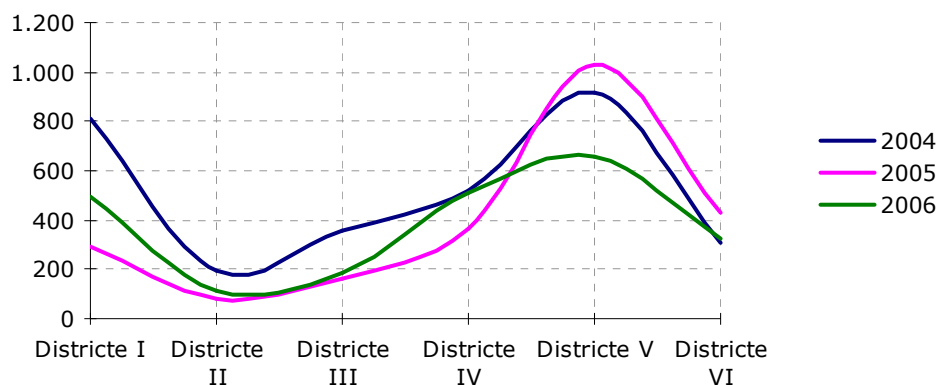

1.14.3.- Incidències per barri 2006

Incidències per barri **ordenats de més a menys 2006**

	Incidències	% total de la ciutat
1 Centre	401	17,55%
2 Sant Pere	303	13,26%
3 Ca N'Aurell	215	9,41%
4 La Maurina	185	8,10%
5 Can Boada Casc Antic	127	5,56%
6 Egara	105	4,60%
7 Sant Pere Nord	104	4,55%
8 Poble Nou	91	3,98%
9 Segle XX	88	3,85%
10 Ca N'Anglada	71	3,11%
11 Torrent Pere Parres	67	2,93%
12 Can Jofresa	55	2,41%
13 Roc Blanc	55	2,41%
14 Les Arenes	54	2,36%
15 La Cogullada	48	2,10%
16 Vallparadís	38	1,66%
17 Sant Llorenç	35	1,53%
18 Esc.Ind. - Pl.Catalunya	30	1,31%
19 Can Parellada	26	1,14%
20 Can Roca	25	1,09%
21 Pla del Bon Aire	24	1,05%
22 Can Tusell	22	0,96%
23 Torre sana	21	0,92%
24 Cementiri Vell	18	0,79%
25 Can Boada del Pi	16	0,70%
26 Can Palet	13	0,57%
27 Montserrat	12	0,53%
28 Vilardell	10	0,44%
29 Les Fonts	8	0,35%
30 Antic Poble St.Pere	6	0,26%
31 Les Martines	4	0,18%
32 Vista Alegre	3	0,13%
33 Can Gonteres	3	0,13%
34 P.I. Nord	2	0,09%
35 Guadalhorce	0	0,00%
36 Xúquer	0	0,00%

1.15.- EXPEDIENTS SANCIONADORS

1.15.1.- Expedients sancionadors per tipus infracció. 2004-2005-2006

Expedients tramitats per incompliment OOMM

2004-2005-2006

	2004	2005	+ / - 2004-2005	2006	+ / - 2005-2006
Talls de carrers	70	133	90,00%	201	51,13%
Altres	155	13	-91,61%	159	1123,08%
Acció contrària al respecte	48	76	58,33%	155	103,95%
Sorolls vivenda	105	121	15,24%	144	19,01%
Contenidors	102	108	5,88%	138	27,78%
Sorolls via pública	73	75	2,74%	135	80,00%
Aigües menors	25	47	88,00%	75	59,57%
Embrutar la vp	68	118	73,53%	72	-38,98%
Pintades	10	47	370,00%	29	-38,30%
Fer un mal ús de les instal·lacions municipals	1	22	2100,00%	21	-4,55%
Malmetre instal·lacions	14	22	57,14%	18	-18,18%
Venda ambulants	4	20	400,00%	16	-20,00%
circular sense tancar la càrrega del camió	0	34		15	-55,88%
Enganxar cartells	16	31	93,75%	11	-64,52%
Consumir begudes a la vp	0	4		8	100,00%
Acampar	0	15		7	-53,33%
Decomís	91	75	-17,58%	4	-94,67%
Fer foc	0	8		1	-87,50%
Gènere a l'exterior establiment	0	5		1	-80,00%
Transport especial	0	4		1	-75,00%
Negar-se a facilitar dades	0	6		0	-100,00%
Requeriments retirada cartells	58	0	-100,00%	0	
Totals	840	984	17,14%	1.211	23,07%

Expedients tramitats per incompliment OOMM 2004-2005-2006

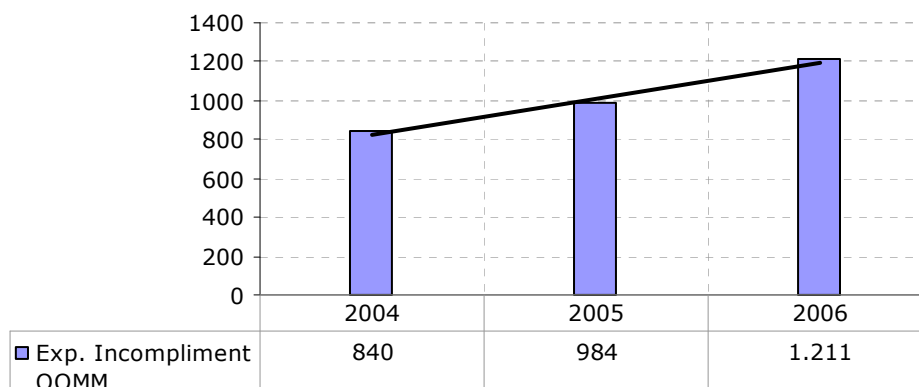

1.15.2.- Expedients tramitats a menors d'edat 2004-2005-2006

Expedients a menors d'edat per incompliment OOMM per tipus 2004-2005-2006

	2004	2005	+ / - 2004-2005	2006	+ / - 2005-2006
Embrutar la via pública	13	20	53,85%	25	25,00%
Sorolls via pública	13	8	-38,46%	24	200,00%
Acció contrària al respecte	4	6	50,00%	22	266,67%
Malmetre instal·lacions, objectes d'ús comú	10	10	0,00%	13	30,00%
Pintades (grafitis)	7	31	342,86%	13	-58,06%
Altres	4	7	75,00%	8	14,29%
Fer un mal ús de les instal·lacions municipals	1	17	1600,00%	7	-58,82%
Total	52	99	90,38%	112	13,13%

Expedients tramitats a menors d'edat 2004-2005-2006

	2004	2005	+ / - 2004-2005	2006	+ / - 2005-2006
Menors	52	99	90,38%	112	13,13%
Total	840	984	17,14%	1.211	23,07%
% menors / total any	6,19%	10,06%		9,25%	

Relació expedients tramitats a menors / total any 2004-2005-2006

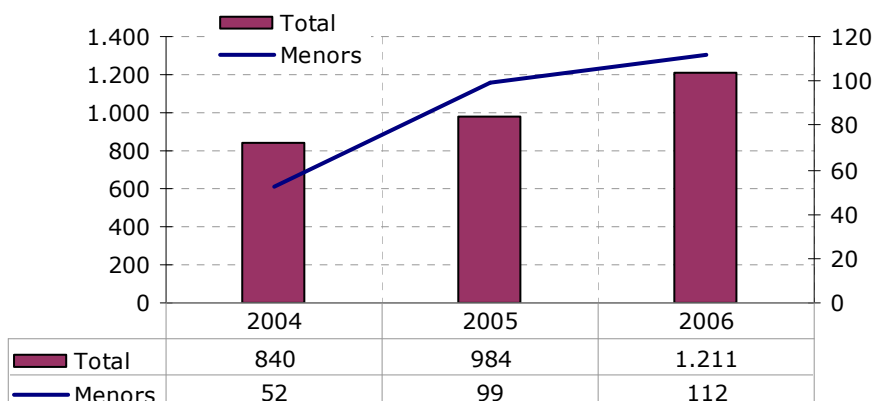

1.15.3.- Import expedients tramitats 2004-2005-2006

Imports sancions per expedients incompliment OOMM

2004-2005-2006

	2004	2005	+ / - 2004-2005	2006	+ / - 2005-2006
Sancions €	38.692,01	61.124,28	57,98%	95.329,34	55,96%

**Import sancions expedients sancionadors
tendencia 2004-2005-2006**

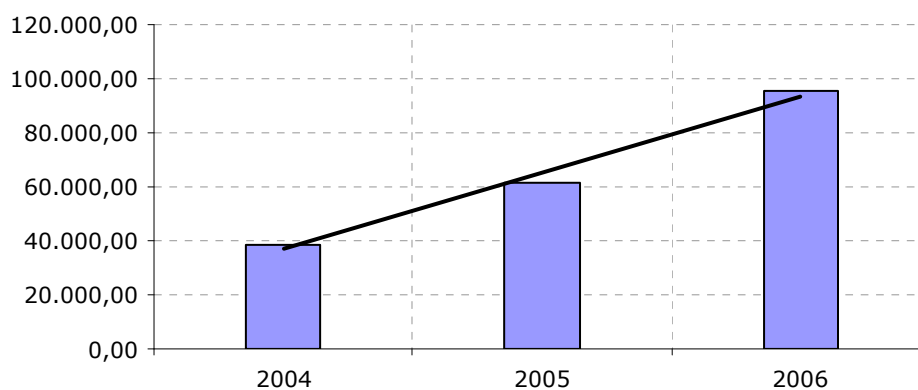

1.16.- OBJECTES INTERVINGUTS

1.16.1.- Objectes perillosos intervinguts

Objectes perillosos intervinguts tramitats 2004-2005-2006

	2004	2005	2006*
total	201	237	276

* Al mesos de novembre i desembre de l'any 2006, els objectes són tramitats a la Direcció General de Seguretat Ciutadana (DGSC), i els tràmits es realitzen a la Divisió d'Investigació i Inspecció (DII) de la Policia Municipal de Terrassa

1.16.2.- Expedients per intervenció d'objectes perillosos

Expedients per intervenció d'objectes per districtes 2006

	expedients
Districte I	48
Districte II	45
Districte III	40
Districte IV	50
Districte V	40
Districte VI	50
total	273

Expedients per districtes 2006

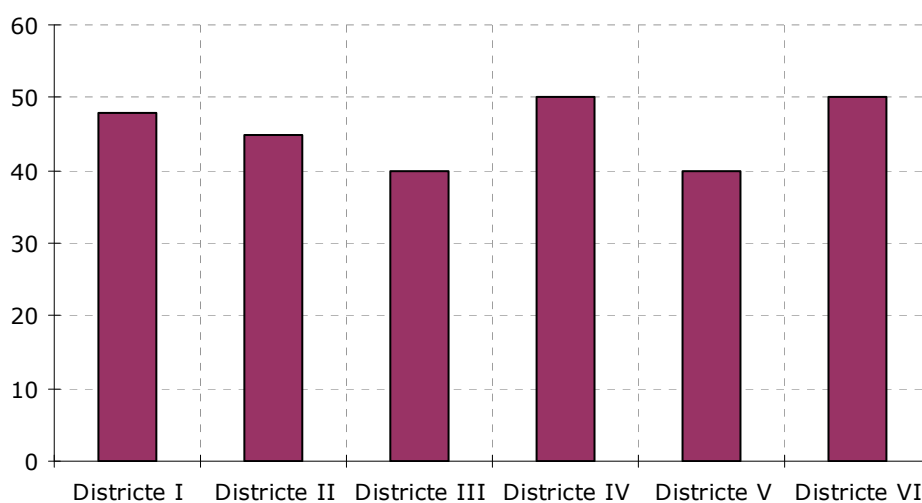

1.16.3.- Expedients objectes perillosos, per barris 2005-2006

Expedients per intervenció d'objectes **per barris 2005-2006**

Barri	2005 total	2006 total
1 Ca n'Anglada	31	37
2 Centre	14	24
3 Poble Nou - Zona Esportiva	3	16
4 Ca n'Aurell	13	15
5 Cementiri Vell	5	15
6 Roc Blanc	13	16
7 Sant Pere Nord	2	15
8 Sant Pere	12	14
9 P.I. Santa Margarida	5	12
10 La Maurina	3	12
11 Can Tusell	7	9
12 Les Arenes- La Grípa - Can Motllor	6	8
13 Montserrat	8	8
14 Ègara	3	8
15 Can Palet	1	6
16 Segle XX	3	6
17 Vallparadís	4	6
18 Can Parellada	0	5
19 Les Martines	0	5
20 Can Jofresa	0	4
21 P.I. Can Petit	0	4
22 P.I. Can Guitard	0	3
23 P.I. Nord	0	3
24 Pl. Catalunya- Escola Industrial	7	3
25 Sant Llorenç	9	3
26 Can Boada (Casc Antic)	6	2
27 Can Boada del Pi	2	2
28 Els caus - Els pinetons	0	2
29 La Cogullada	8	2
30 Les Fonts	3	2
31 P.I. Santa Eulàlia	2	2
32 Pla del Bon Aire	5	2
33 Can Roca	2	1
34 Disseminats	0	1
35 Antic Poble de Sant Pere	0	0
36 Can Gonteres	0	0
37 Can Palet de Vista Alegre	0	0
38 Can Palet II	1	0
39 Font de l'Espardenyera	0	0
40 Guadalhorce	0	0
41 P.I. Can Parellada	0	0
42 P.I. Colom II	0	0
43 P.I. Els Bellots	0	0
44 Pla del Bon Aire- El Garrot	0	0
45 Sector Montserrat	0	0
46 Torrent d'en Pere Parres	2	0
47 Torre-Sana	0	0
47 Vilardell	0	0
48 Vista Alegre	0	0
49 Xúquer	1	0
total	195	273

1.16.4.- Tipus d'objectes intervinguts 2006

Tipus d'objectes intervinguts any 2006

tipus	total objectes intervinguts
1 Navalles	115
2 Ganivets	48
3 Pals	17
4 Cuters	14
5 Sprays defensa	7
6 Pistoles simulades	8
7 Caixes petard	7
8 Defenses	6
9 Pistoles de balins	5
10 Manega cablejats	5
11 Catximbes	6
12 Bats Beisbol	3
13 Tornavís	3
14 Martells	2
15 Tisores	2
16 Arpons	2
17 Rotuladors	2
18 Munxacos	2
19 Canyes de pescar	2
20 Bengales	2
21 Trituradors	1
22 Garfis	1
23 Maces	1
24 Escarpes	1
25 Matxets	1
26 Estilets	1
27 Serres	1
28 Manilles	1
29 Destrals	1
30 Clau anglesa	1
No consten	8
total	276

Pot donar-se el cas que a una mateixa persona se li hagi intervingut més d'un objecte

1.17.- SUBSTÀNCIES INTERVINGUDES

1.17.1.- Intervencions de substàncies per mesos

Intervencions per substàncies

per mesos 2006

Gen	Feb	Mar	Abr	Mai	Jun	Jul	Ago	Set	Oct	Nov	Des	Total
35	42	22	39	46	48	71	80	55	97	71	28	634
5,52%	6,62%	3,47%	6,15%	7,26%	7,57%	11,20%	12,62%	8,68%	15,30%	11,20%	4,42%	

* De gener a octubre les substàncies eren tramitades a la Sub-delegació de govern a Barcelona i els tràmits es realitzaven a l'unitat administrativa del servei de Via Pública.

Els mesos de novembre i desembre de l'any 2006, les substàncies son tramitades a la Direcció General de Seguretat Ciutadana (DGSC), i els tràmits es realitzen a la Divisió d'Investigació i Inspecció (DII) de la Policia Municipal de Terrassa

Intervencions de substàncies

per mesos 2004-2005-2006

	2004	2005	+ / - 2004-2005	2006	+ / - 2005-2006
Gener	0	39		35	-10,26%
Febrer	0	30		42	40,00%
Març	21	42	100,00%	22	-47,62%
Abril	8	53	562,50%	39	-26,42%
Maig	6	84	1300,00%	46	-45,24%
Juny	17	70	311,76%	48	-31,43%
Juliol	17	77	352,94%	71	-7,79%
Agost	9	42	366,67%	80	90,48%
Setembre	42	56	33,33%	55	-1,79%
Octubre	80	67	-16,25%	97	44,78%
Novembre	39	35	-10,26%	71	102,86%
Desembre	22	26	18,18%	28	7,69%
total	261	621	137,93%	634	2,09%

Intervencions de substàncies per mesos 2004-2005-2006

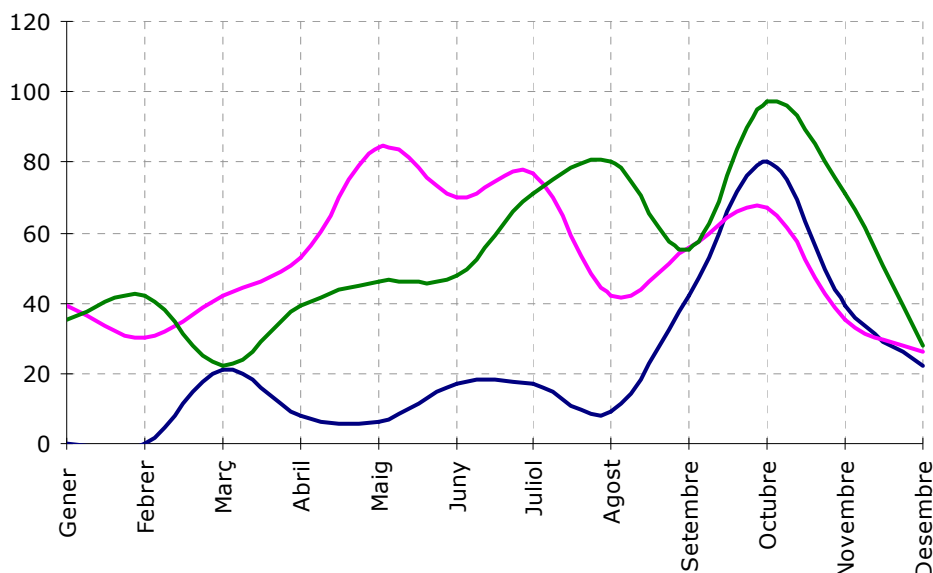

1.17.2.- Intervencions de substàncies per barri

Intervenció de substàncies per barris 2004-2005-2006

Barri	2004	2005	diferència	2006	diferència
1 Ca n'Anglada	34	97	63	56	-41
2 Roc Blanc	4	66	62	10	-56
3 Centre	42	60	18	72	12
4 Les Arenes- La Grípa - Can Motllor	18	30	12	24	-6
5 Can Parellada	17	29	12	22	-7
6 Ca n'Aurell	5	27	22	29	2
7 Sant Pere	15	26	11	27	1
8 La Cogullada	17	22	5	17	-5
9 Pl. Catalunya- Escola Industrial	2	22	20	10	-12
10 Sant Pere Nord	13	21	8	63	42
11 Ègara	23	21	-2	28	7
12 Sant Llorenç	5	20	15	3	-17
13 Poble Nou - Zona Esportiva	4	17	13	15	-2
14 Can Jofresa	3	16	13	12	-4
15 Can Boada (Casc Antic)	5	13	8	7	-6
16 Vallparadís	1	13	12	5	-8
17 Torrent d'en Pere Parres	0	12	12	5	-7
18 Segle XX	4	12	8	4	-8
19 Can Palet	4	10	6	22	12
20 Cementiri Vell	1	10	9	11	1
21 P.I. Santa Margarida	3	8	5	16	8
22 Montserrat	19	8	-11	10	2
23 La Maurina	3	5	2	28	23
24 Can Boada del Pi	2	5	3	12	7
25 Les Fonts	1	5	4	6	1
26 Vilardell	0	5	5	5	0
27 Can Tusell	1	4	3	26	22
28 Torre-Sana	2	4	2	22	18
29 Can Roca	0	4	4	14	10
30 Pla del Bon Aire	0	2	2	13	11
31 Can Palet de Vista Alegre	0	2	2	1	-1
32 P.I. Els Bellots	0	1	1	10	9
33 Antic Poble de Sant Pere	2	1	-1	0	-1
34 P.I. Santa Eulàlia	2	0	-2	7	7
35 P.I. Can Petit	0	0	0	7	7
36 Les Martines	0	0	0	6	6
37 P.I. Can Guitard	1	0	-1	4	4
38 P.I. Nord	1	0	-1	3	3
39 Guadalhorce	0	0	0	2	2
40 Can Palet II	1	0	-1	0	0
41 Can Gonteres	0	0	0	0	0
42 Font de l'Espardenyera	0	0	0	0	0
43 P.I. Can Parellada	0	0	0	0	0
44 P.I. Colom II	0	0	0	0	0
45 Pla del Bon Aire- El Garrot	0	0	0	0	0
46 Sector Montserrat	0	0	0	0	0
47 Torrebonica	0	0	0	0	0
48 Vista Alegre	0	0	0	0	0
49 Xúquer	0	0	0	0	0
total	261	621	360	634	13

1.17.3.- Intervencions de substàncies per districte

Intervencions de substàncies per districtes 2004-2005-2006

	2004	2005	diferència	2006	diferència
Districte 1	48	106	58	98	-8
Districte 2	55	114	59	93	-21
Districte 3	39	81	42	105	24
Districte 4	30	144	114	91	-53
Districte 5	26	79	53	93	14
Districte 6	61	97	36	154	57
Indeterminats	2	0	-2	0	0
total	261	621	360	634	13

Intervencions de substàncies per districte 2004-2005-2006

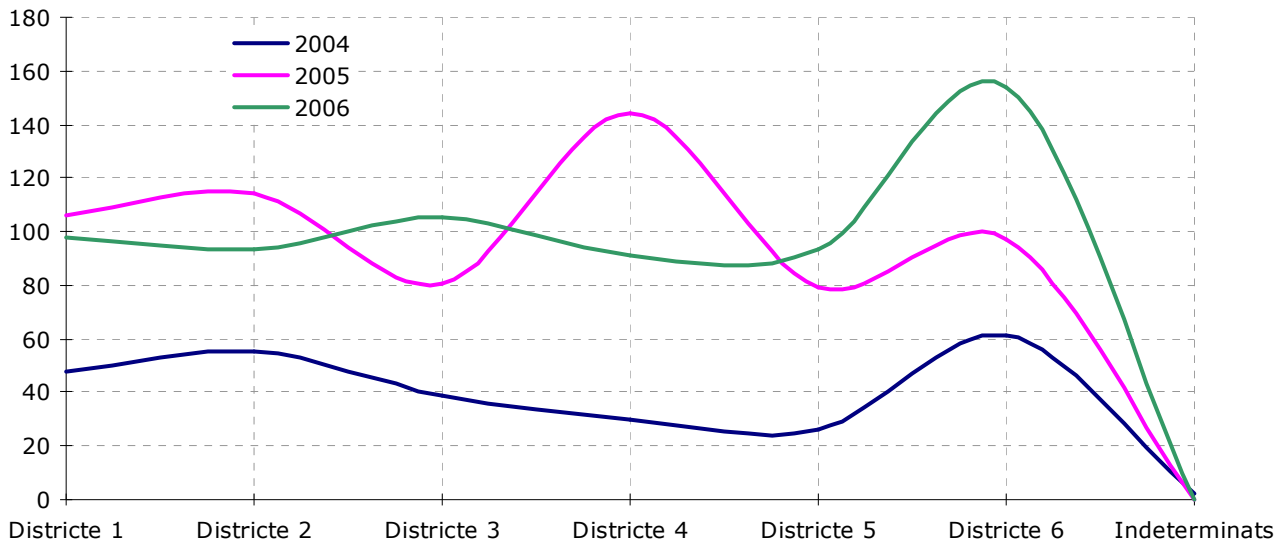

Intervencions de substàncies per districte 2006

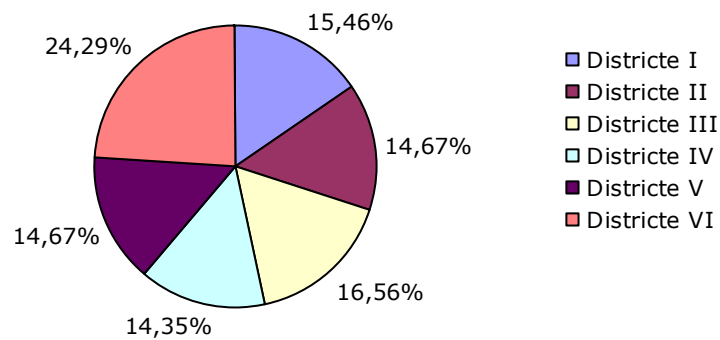

1.17.4.- Implicats en intervencions de substàncies per tipus, edat i sexe

Substàncies intervingudes i persones implicades

Implicats per edat, sexe i substància 2006

EDAT	HAIXIX			MARIHUANA			COCAÏNA			PASTILLES			ALTRES		
	H	D	Tot	H	D	Tot	H	D	Tot	H	D	Tot	H	D	Tot
14	1		1	2		2						0			0
15	7	1	8	5		5						0			0
16	12	5	17	2	1	3	1		1			0			0
17	23		23	5		5						0			0
18	39		39	9		9						0			0
19	49	2	51	11	2	13	2		2	1	1	2			0
20	39	3	42	12	2	14	3		3			0			0
21	31	1	32	10		10	2		2			0			0
22	29	1	30	7		7	4	1	5	1		1			0
23	26	2	28	2		2	5		5			0			0
24	25		25	5	1	6	2		2			0			0
25	17	2	19	7		7						0			0
26	17	1	18	5		5	3		3			0	1		1
27	18		18	5		5	6		6			0	1		1
28	15		15	5		5	3		3			0			0
29	20	1	21	1		1	2		2			0			0
30	5	1	6	1		1	6		6			0			0
31	11		11	3		3	3		3	1	1	2			0
32	6		6	1	1	2	3		3			0			0
33	9	1	10	3		3	5		5	1		1			0
34	6		6	1		1						0			0
35	1		1			0	1		1			0			0
36	6		6			0	2	1	3			0			0
37	9		9	2		2	4		4	1		1			0
38	3	1	4			0	1		1			0			0
39	3		3			0	2		2			0			0
40	1		1			0	1		1			0			0
41-45	7		7	1		1	4		4			0			0
46-50	3		3	3		3						0			0
INDETER.	17		17	5		5	1		1			0			0
TOTALS	455	22	477	113	7	120	66	2	68	5	2	7	2	0	2

1.17.5.- Implicats en intervencions de substàncies per edat i sexe

Implicats en la intervenció de substàncies

per edat i sexe 2005-2006

EDAT	2005			2006			diferència		
	homes	dones	total	homes	dones	total	homes	dones	total
0-14	4	2	6	3	0	3	-1	-2	-3
15	11	7	18	12	1	13	1	-6	-5
16	25	3	28	14	5	19	-11	2	-9
17	36	4	40	27	0	27	-9	-4	-13
18	57	3	60	45	0	45	-12	-3	-15
19	59	11	70	62	4	66	3	-7	-4
20	44	2	46	52	5	57	8	3	11
21	45	2	47	37	1	38	-8	-1	-9
22	47	5	52	38	2	40	-9	-3	-12
23	45	0	45	31	2	33	-14	2	-12
24	24	4	28	31	1	32	7	-3	4
25	34	0	34	23	2	25	-11	2	-9
26	24	2	26	24	1	25	0	-1	-1
27	19	0	19	28	0	28	9	0	9
28	22	0	22	20	0	20	-2	0	-2
29	12	2	14	22	1	23	10	-1	9
30	17	1	18	12	1	13	-5	0	-5
31	12	0	12	18	0	18	6	0	6
32	11	0	11	10	1	11	-1	1	0
33	7	0	7	16	1	17	9	1	10
34	2	0	2	7	0	7	5	0	5
35	4	0	4	2	0	2	-2	0	-2
36	3	1	4	8	1	9	5	0	5
37	5	1	6	13	0	13	8	-1	7
38	5	0	5	4	1	5	-1	1	0
39	3	0	3	4	0	4	1	0	1
40	6	0	6	2	0	2	-4	0	-4
41-45	10	0	10	11	0	11	1	0	1
46-60	5	0	5	6	0	6	1	0	1
INDETER.	8	0	8	22	0	22	14	0	14
							0	0	0
total	606	50	656	604	30	634	-2	-20	-22

1.17.6.- Gràfics implicats substàncies intervingudes per sexe i edat 2005-2006

**Tramitació substàncies 2005 - 2006
HOMES**

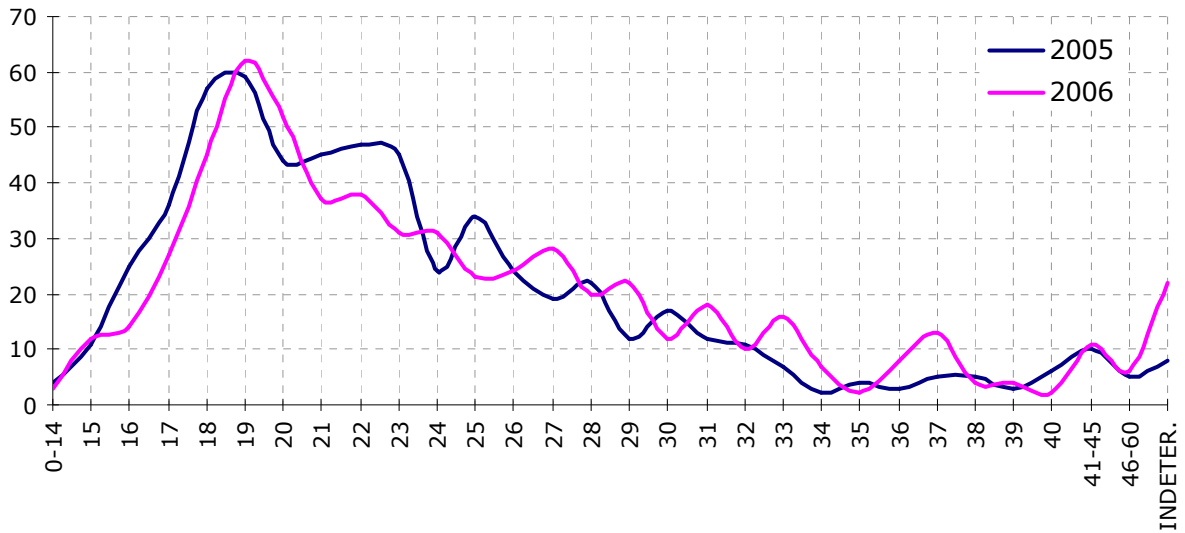

**Tramitació substàncies 2005 - 2006
DONES**

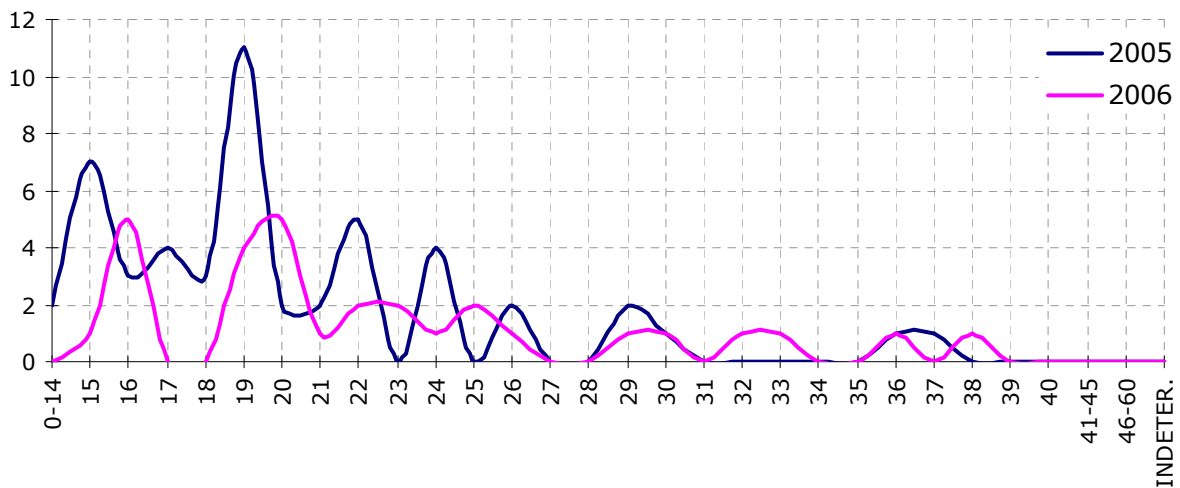

1.17.7.- Substàncies intervingudes

Substàncies intervingudes

tipus de substàncies 2006

tipus	substàncies intervingudes	pes en grams
HAIXIX	477	1.936,500
MARIHUANA	120	579,931
COCAÏNA	68	72,690
PASTILLES	7	1,235
ALTRES	2	

Substàncies intervingudes pert tipus 2006

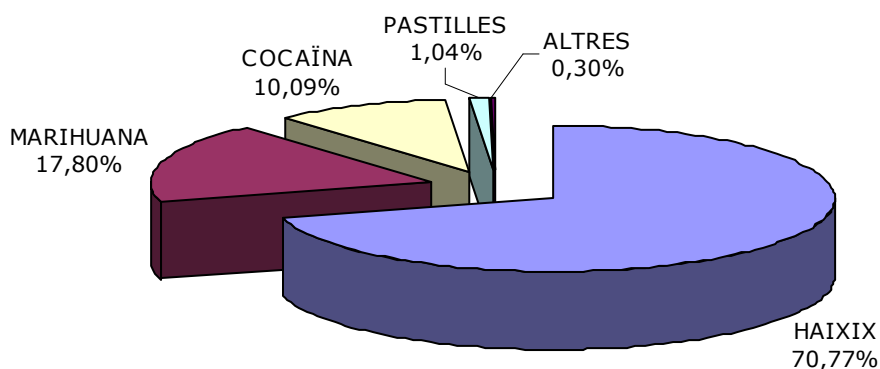

Substàncies intervingudes

tipus de substàncies i quantitat per tipus 2004-2005-2006

*pes en grams

** unitats

tipus	2004	2005	diferència	2006	diferència
HAIXIX*	1.384,700	2.537,560	1.152,860	1.936,500	-601,060
MARIHUANA*	200,621	974,680	774,059	579,931	-394,749
COCAÏNA*	17,300	37,750	20,450	72,690	34,940
PASTILLES**	no consta	14,800		1,235	-13,565

Substàncies intervingudes 2004-2005-2006

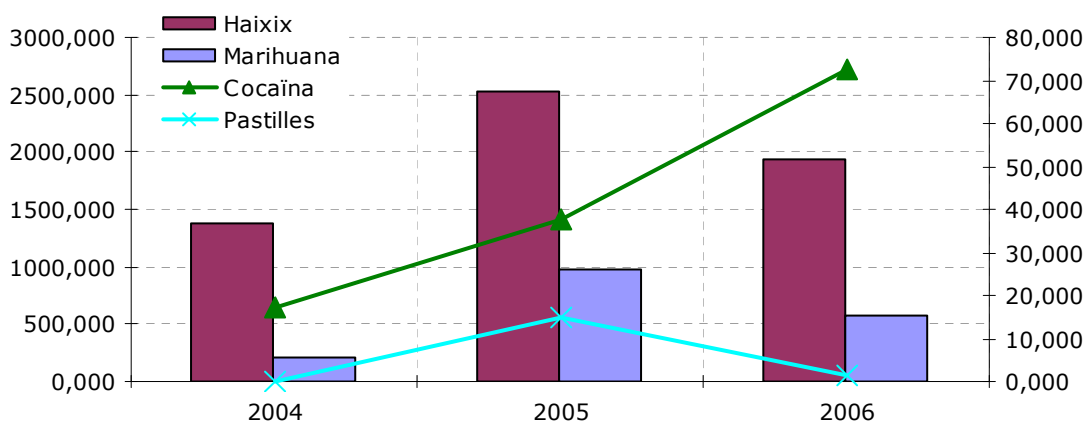

1.18.- TRANSPORTS ESPECIALS

1.18.1.- Tramitació i ingressos expedients O.F. 3.4 (transports especials)

Tramitació expedients O.F. 3.4 transports especials 2004-2005-2006

	2004	2005	+ / - 2004-2005	2006	+ / - 2005-2006
Acompanyaments	71	66	-7,04%	93	40,91%
Ingressos	3.086,03	3.072,30	-0,44%	4.558,75	48,38%

Tramitació expedients O.F. 3.4 transports especials 2004-2005-2006

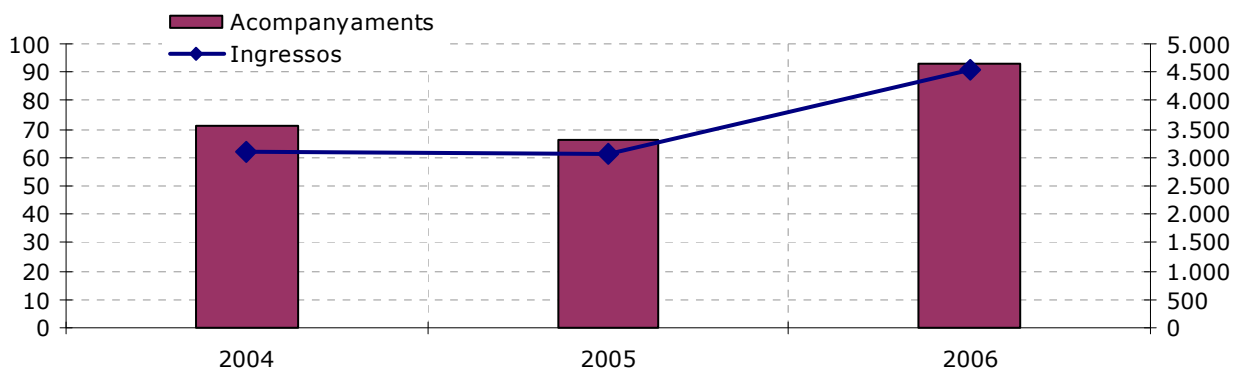

1.19.- TRÀMITS DE NOVETATS

1.19.1.- Novetats Policia Municipal 2004-2005-2006

Novetats Policia Municipal 2004-2005-2006

	2004	2005	+ / - 2004-2005	2006	+ / - 2005-2006
gener	2.243	2.002	-10,74%	2.110	5,39%
febrer	2.119	1.994	-5,90%	2.152	7,92%
març	2.273	2.032	-10,60%	2.510	23,52%
abril	2.016	2.377	17,91%	2.280	-4,08%
maig	2.311	2.398	3,76%	2.765	15,30%
juny	2.541	2.819	10,94%	2.933	4,04%
juliol	2.520	2.411	-4,33%	2.725	13,02%
agost	2.120	1.925	-9,20%	2.152	11,79%
setem.	2.476	2.282	-7,84%	2.415	5,83%
octub.	2.281	2.264	-0,75%	2.840	25,44%
novem.	1.986	2.233	12,44%	2.496	11,78%
desem.	1.989	2.032	2,16%	2.154	6,00%
total	26.875	26.769	-0,39%	29.532	10,32%

Novetats Policia Municipal per mesos 2004-2005-2006

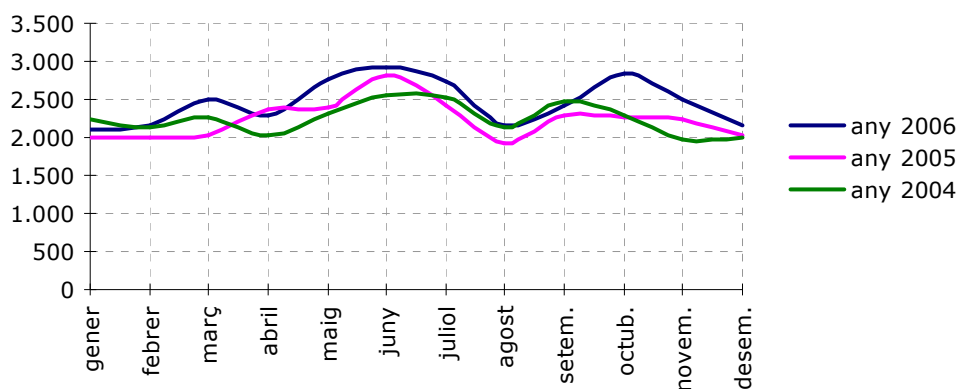

1.19.2.- Novetats tramitades altres departaments 2004-2005-2006

Novetats tramitades altres departaments 2004-2005-2006

	2004	2005	+ / - 2004-2005	2006	+ / - 2005-2006
Vehicles abandonats	1.611	1.545	-4,10%	1.553	0,52%
Brigades Municipals	590	638	8,14%	711	11,44%
Mant. Urbà	159	106	-33,33%	503	374,53%
Mobilitat Urbana	393	415	5,60%	478	15,18%
Gerència M. D'Urbanisme	260	402	54,62%	445	10,70%
Protecció de la Salut	242	291	20,25%	245	-15,81%
Ocupació Via Pública	149	157	5,37%	218	38,85%
Medi Ambient	278	162	-41,73%	174	7,41%
IMSABS	430	198	-53,95%	170	-14,14%
Projectes i obres / enllumenat	10	24	140,00%	124	416,67%
Pame	44	22	-50,00%	46	109,09%
Consum	37	17	-54,05%	9	-47,06%
Promoció de la Dona	33	14	-57,58%	9	-35,71%
Parc de Vallparadís	2	1	-50,00%	4	300,00%
Serveis Jurídics	28	13	-53,57%	4	-69,23%
Varis	18	29	61,11%	4	-86,21%
Imcet	6	8	33,33%	3	-62,50%
Precinte vehicles	51	35	-31,37%	3	-91,43%
Acció Cívica	5	0	-100,00%	0	
Participació Ciutadana	5	1	-80,00%	0	-100,00%
IMSAV	260	0	-100,00%	0	
Objectes perduts	149	196	31,54%	0	-100,00%
Protecció civil	29	105	262,07%	0	-100,00%
totals	4.789	4.379	-8,56%	4.703	7,40%

Novetats tramitades altres departaments total 2004-2005-2006

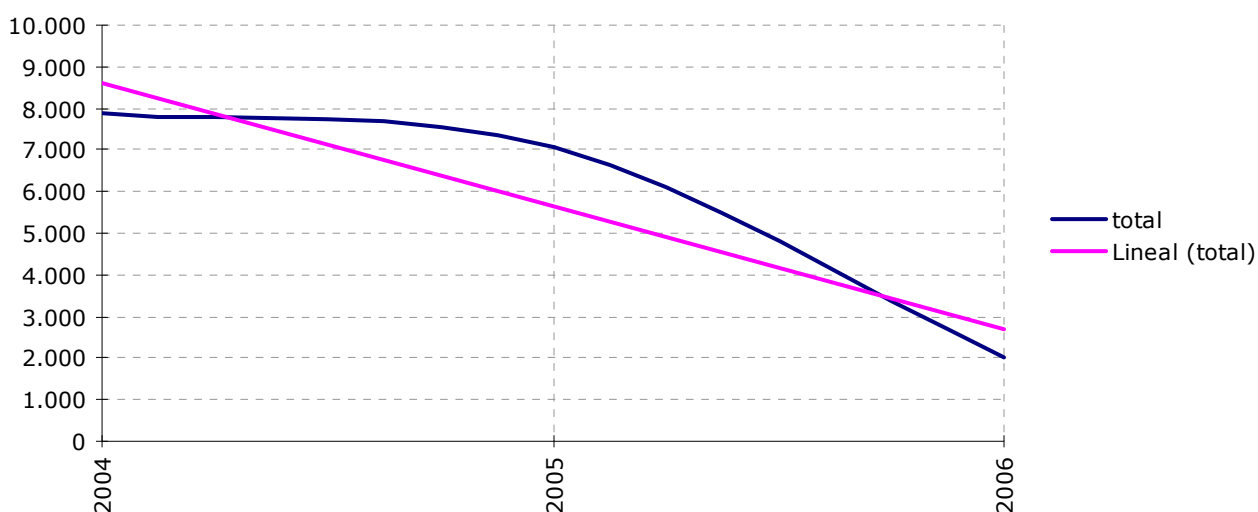

1.20.- SOL·LICITUDS DE PRESTACIONS DE SERVEIS POLICIALS

1.20.1.- Sol·licituds diverses

Sol·licituds de prestacions serveis policials 2004-2005-2006

Conceptes	2004	2005	diferència	2006	diferència
Particulars	273	343	25,64%	342	-0,29%
Comunitat de propietaris	20	9	-55,00%	8	-11,11%
Escoles	20	30	50,00%	49	63,33%
Empreses	3	15	400,00%	7	-53,33%
Altres	14	13	-7,14%	63	384,62%
Associacions de veïns	29	39	34,48%	0	-100,00%
Entitats autònomes municipals	2	2	0,00%	0	-100,00%
total	361	451	24,93%	469	3,99%

Sol·licituds prestacions serveis policials 2004-2005-2006

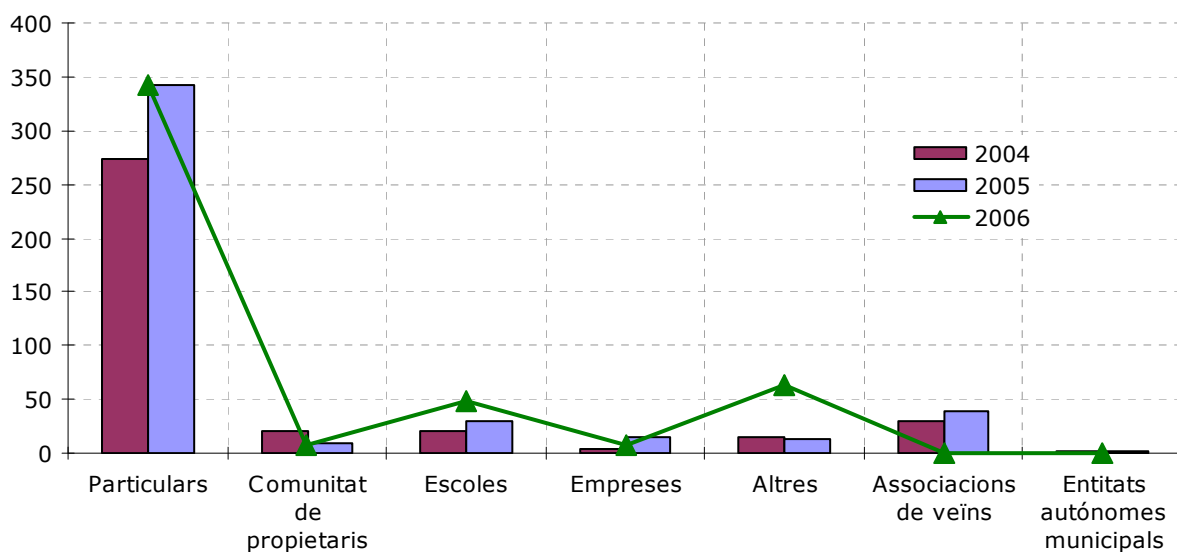

1.21.- DENÚNCIES DE TRÀNSIT

1.21.1.- Denúncies de trànsit tramitades Ajuntament

Denúncies de trànsit tramitades Ajuntament 2004-2005-2006

	2.004	2.005	+ / - 2004-2005	2.006	+ / - 2005-2006
DENÚNCIES MUNICIPALS TRÀNSIT					
Estacionaments i Parades Antireglamentàries					
Infraccions diverses	7.048	7.464	5,90%	6.900	-7,56%
Doble fila	1.244	1.192	-4,18%	1.395	17,03%
En zona de càrrega y descàrrega	7.016	6.049	-13,78%	5.450	-9,90%
En pas de vianants	2.058	2.566	24,68%	1.637	-36,20%
Sobre la vorera	5.890	4.706	-20,10%	4.389	-6,74%
Total	23.256	21.977	-5,50%	19.771	-10,04%
Infraccions en moviment					
Infraccions diverses en moviment	439	458	4,33%	510	11,35%
No portar el casc o no homologat	502	300	-40,24%	179	-40,33%
No portar cinturó de seguretat	1.196	1.651	38,04%	1.243	-24,71%
Alcoholèmies	273	298	9,16%	381	27,85%
Semàfors	1.558	1.593	2,25%	1.133	-28,88%
No respectar la senyalització	5.911	5.456	-7,70%	4.017	-26,37%
Sorolls	151	83	-45,03%	105	26,51%
Conduir utilitzant el telèfon mòbil	2.052	1.693	-17,50%	1.297	-23,39%
Documentació	61	103	68,85%	140	35,92%
Velocitat	724	125	-82,73%	342	173,60%
Total	12.867	11.760	-8,60%	9.347	-20,52%
Infraccions a la Illa de Vianants					
Estacionaments	1.046	930	-11,09%	878	-5,59%
Altres infraccions a la illa	503	180	-64,21%	78	-56,67%
Total	1.549	1.110	-28,34%	956	-13,87%
TOTAL DENÚNCIES MUNICIPALS	37.672	34.847	-7,50%	30.074	-13,70%

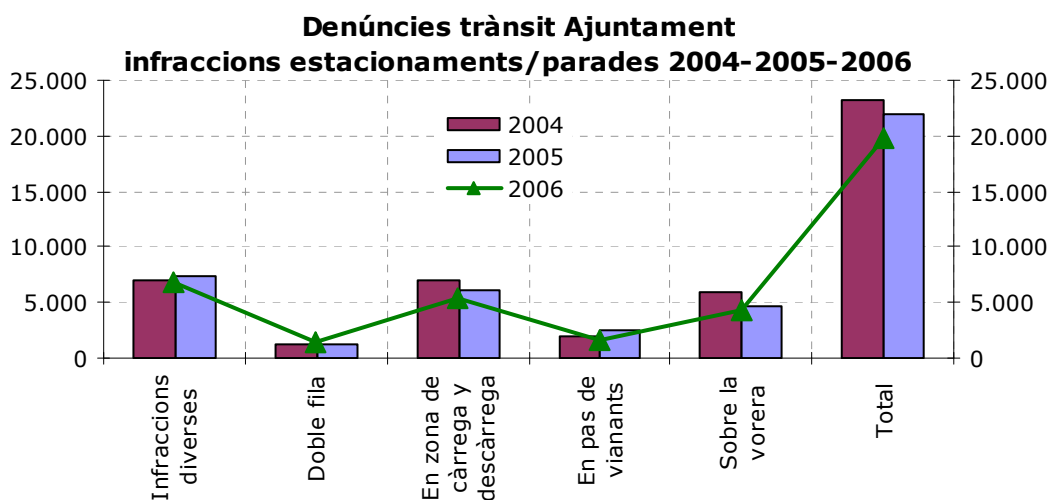

Denúncies trànsit Ajuntament infraccions en moviment 2004-2005-2006

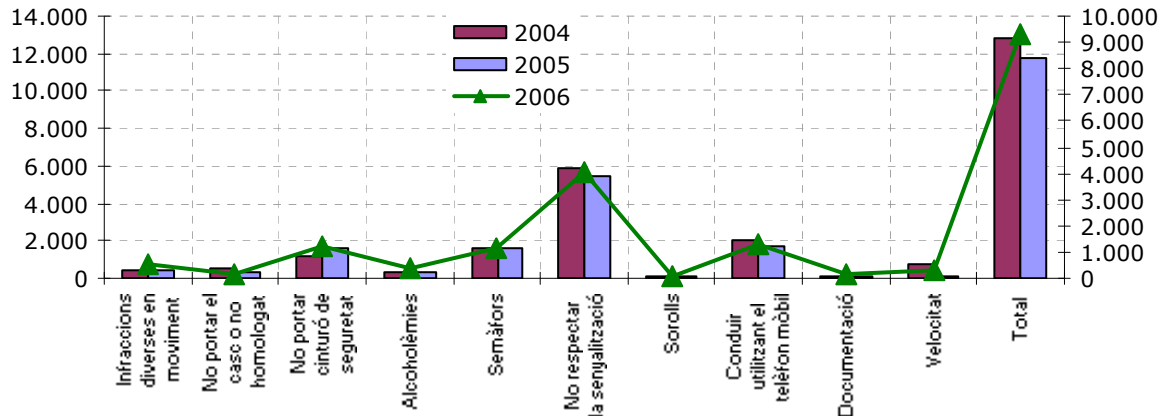

Denúncies trànsit Ajuntament infraccions illa de vianants 2004-2005-2006

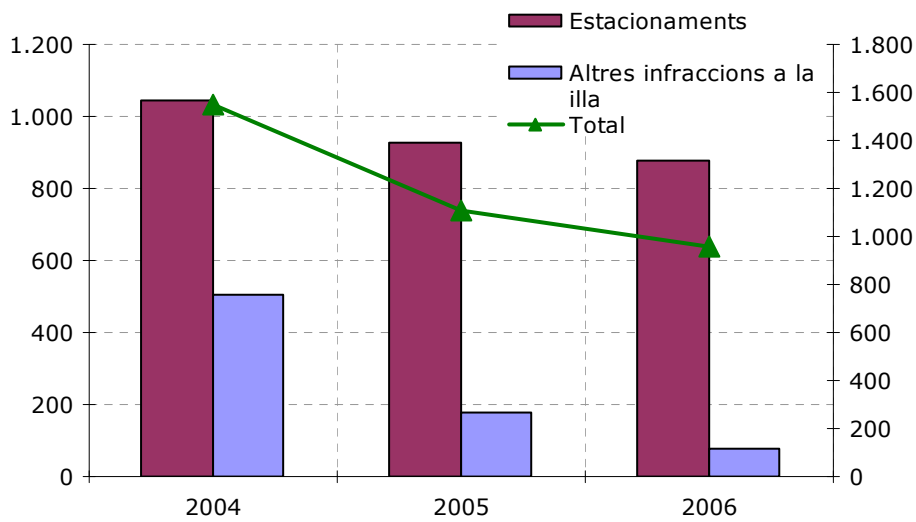

Denúncies trànsit Ajuntament total 2004-2005-2006

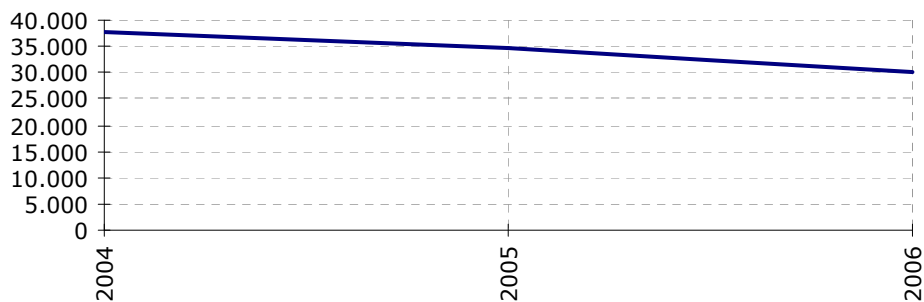

1.21.2.- Denúncies de trànsit tramitades S.C.T.

Denúncies de trànsit tramitades S.C.T.

2004-2005-2006

	2.004	2.005	+ / - 2004-2005	2.006	+ / - 2005-2006
DENÚNCIES TRAMESES AL SERVEI CATALÀ DEL TRÀNSIT					
Circular sense assegurança	1.234	1.271	3,00%	1.169	-8,03%
Circular sense carnet de conduir	1.139	1.016	-10,80%	1.178	15,94%
Circular sense llicència de ciclomotor	152	131	-13,82%	154	17,56%
Fer curses sense autorització	0	0		0	
Defectes en el vehicle i accesoris	426	336	-21,13%	365	8,63%
Ciclomotor sense matrícula	0	0		0	
Manca del Permís de circulació	189	184	-2,65%	115	-37,50%
Manca d'altra documentació del vehicle	3	4	33,33%	12	200,00%
ITV caducada	1.309	1.460	11,54%	1.236	-15,34%
Altres	107	194	81,31%	160	-17,53%
TOTAL DENÚNCIES SCT	4.559	4.596	0,81%	4.389	-4,50%

Denúncies trànsit S.C.T. 2004-2005-2006

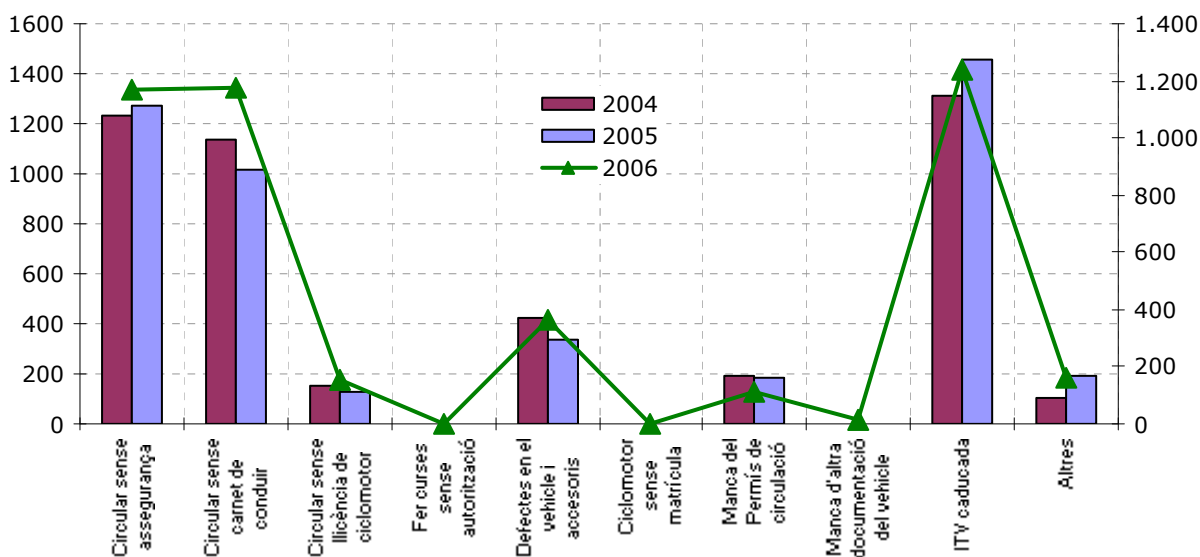

Denúncies trànsit S.C.T. total 2004-2005-2006

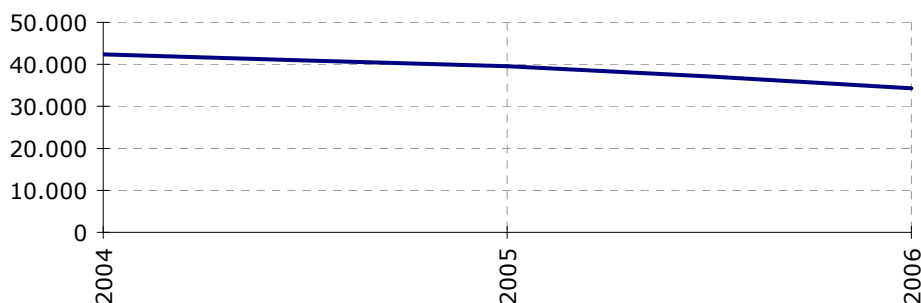

1.21.3.- Total denúncies trànsit

Denúncies de trànsit **total 2004-2005-2006**

	2.004	2.005	+ / - 2004-2005	2.006	+ / - 2005-2006
TOTAL DENÚNCIES	42.231	39.443	-6,60%	34.463	-12,63%

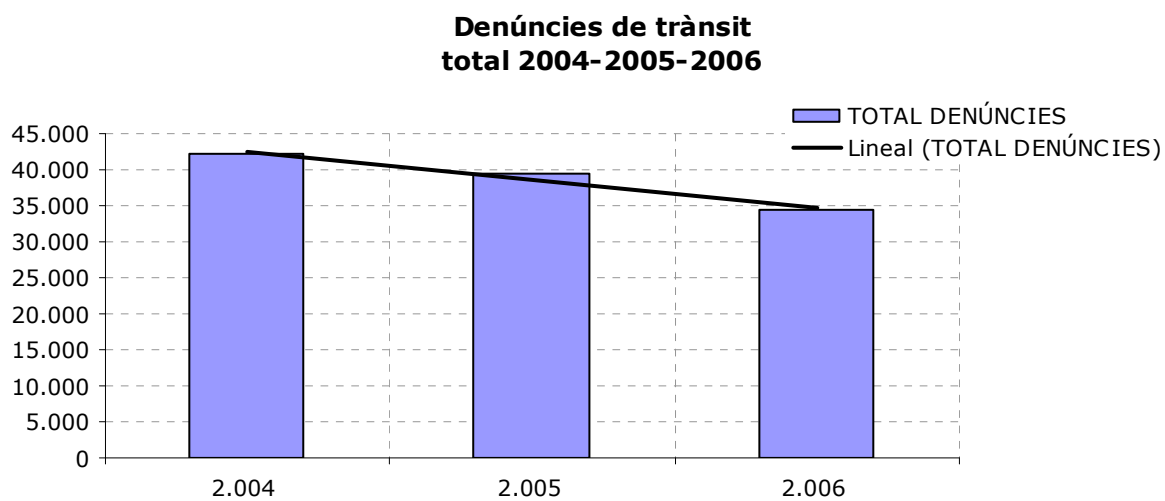

1.22.- OBJECTES PERDUTS

1.22.1.- Objectes perduts per conceptes 2006

Objectes perduts per conceptes 2006

<u>concepte</u>	<u>2006</u>
Enviats a altres administracions	196
Entregats al seu titular	100
Pendents d'entrega	433
Sense identificar	26
Destruïts	16
Total	771

Objectes perduts per conceptes 2006

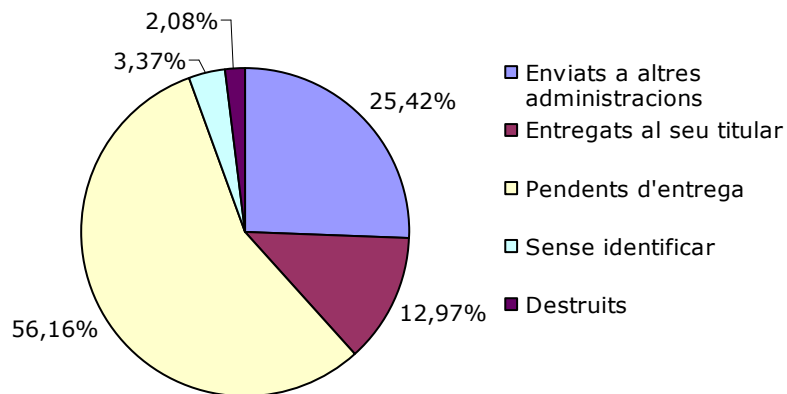

1.22.2.- Objectes perduts 2004-2005-2006

Objectes perduts 2004-2005-2006

	2004	2005	+ / - 2004-2005	2006	+ / - 2005-2006
Documents perduts	899	737	-18,02%	724	-1,76%
Objectes de valor	4	14	250,00%	47	235,71%
Total	903	751	-16,83%	771	2,66%

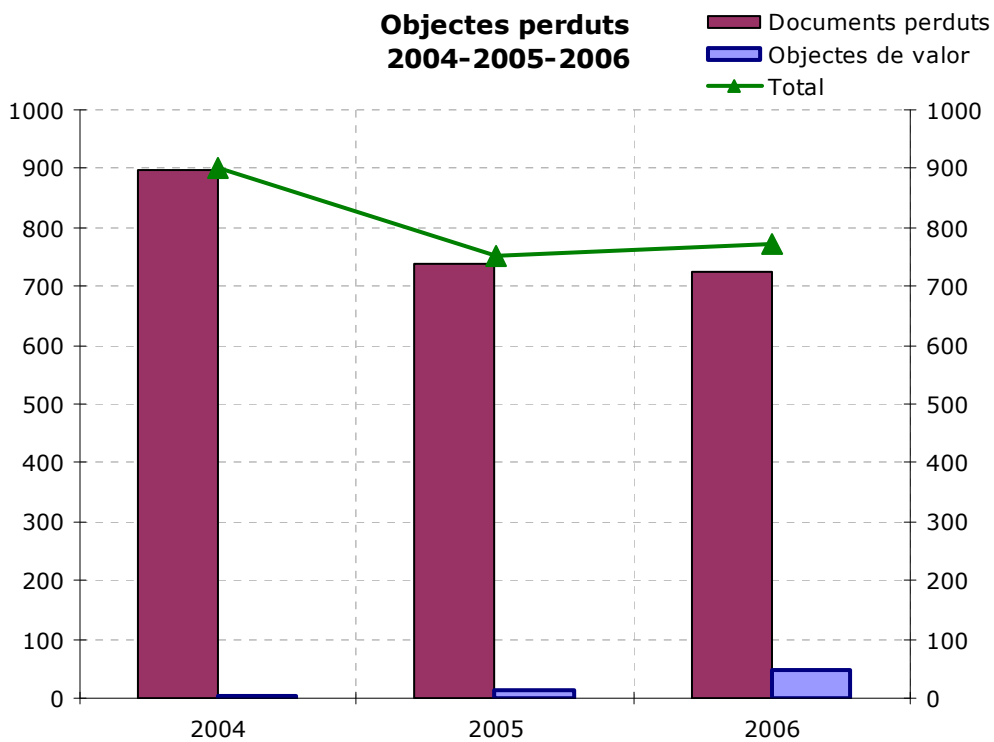

2.-Protecció Civil

2.1.- INCENDIS FORESTALS

2.1.1.- Incendis forestals per mesos, dia setmana i hora. Comparativa 2004-2005-2006

Incendis forestals

per mesos, dia setmana i hora 2004-2005-2006

	2004	2005	+ / - 2004-2005	2006	+ / - 2005-2006
MESOS					
Gener	1	10	900,00%	0	-100,00%
Febrer	2	10	400,00%	1	-90,00%
Març	2	7	250,00%	2	-71,43%
Abril	0	7		1	-85,71%
Maig	4	13	225,00%	10	-23,08%
Juny	21	32	52,38%	26	-18,75%
Juliol	13	9	-30,77%	8	-11,11%
Agost	8	4	-50,00%	6	50,00%
Setembre	0	2		4	100,00%
Octubre	3	1	-66,67%	0	-100,00%
Novembre	1	0	-100,00%	0	
Desembre	1	0	-100,00%	0	
TOTAL	56	95	69,64%	58	-38,95%
PER DIA SETMANA					
dilluns	8	10	25,00%	5	-50,00%
dimarts	7	15	114,29%	8	-46,67%
dimecres	11	11	0,00%	8	-27,27%
dijous	6	14	133,33%	8	-42,86%
divendres	6	20	233,33%	10	-50,00%
dissabte	10	13	30,00%	11	-15,38%
diumenge	7	12	71,43%	8	-33,33%
PER HORA DEL DIA					
00:01 - 01:00	3	6	100,00%	6	0,00%
01:01 - 02:00	2	0	-100,00%	2	
02:01 - 03:00	2	0	-100,00%	2	
03:01 - 04:00	3	1	-66,67%	0	-100,00%
04:01 - 05:00	1	1	0,00%	0	-100,00%
05:01 - 06:00	0	0		1	
06:01 - 07:00	1	0	-100,00%	0	
07:01 - 08:00	0	1		0	-100,00%
08:01 - 09:00	0	0		0	
09:01 - 10:00	1	1	0,00%	0	-100,00%
10:01 - 11:00	1	1	0,00%	2	100,00%
11:01 - 12:00	2	5	150,00%	0	-100,00%
12:01 - 13:00	5	2	-60,00%	2	0,00%
13:01 - 14:00	3	5	66,67%	1	-80,00%
14:01 - 15:00	4	8	100,00%	6	-25,00%
15:01 - 16:00	2	4	100,00%	3	-25,00%
16:01 - 17:00	2	5	150,00%	2	-60,00%
17:01 - 18:00	5	20	300,00%	4	-80,00%
18:01 - 19:00	5	10	100,00%	4	-60,00%
19:01 - 20:00	5	12	140,00%	9	-25,00%
20:01 - 21:00	4	6	50,00%	2	-66,67%
21:01 - 22:00	1	1	0,00%	3	200,00%
22:01 - 23:00	4	4	0,00%	4	0,00%
23:01 - 24:00	0	2		5	150,00%

Incendis forestals per mesos 2004-2005-2006

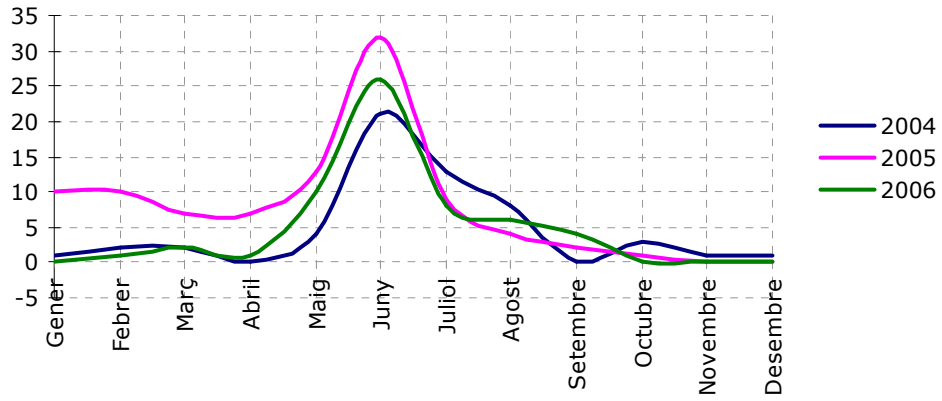

Incendis forestals totals 2004-2005-2006

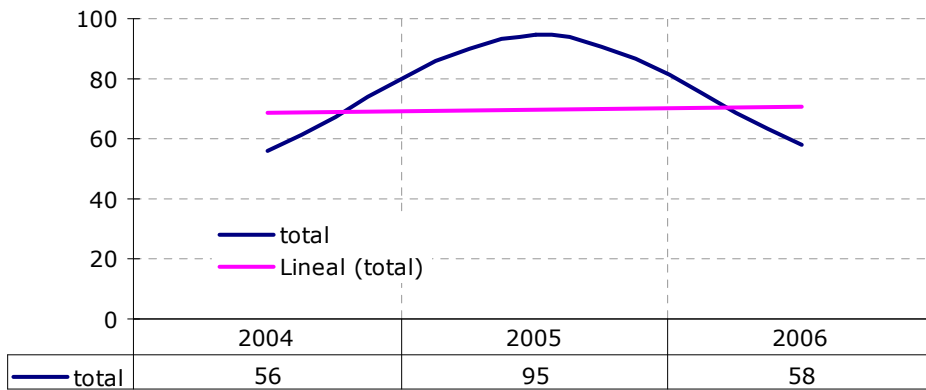

2.2.- SIMULACRES

2.2.1.- Simulacres per nivell escolar 2004-2005-2006

Simulacres per nivell escolar 2004-2005-2006*

	2004	2005	2006
Pre-escolar	4	3	3
Infantil - Primària	27	30	30
Secundària	11	13	13
Altres			3
total	42	46	49

* Es pot donar el cas que alguna escola hagi fet dos simulacres el mateix any. Un al principi (curs 2005-2006) i un altre al final (curs 2006-2007)

Simulacres per nivell escolar 2004-2005-2006

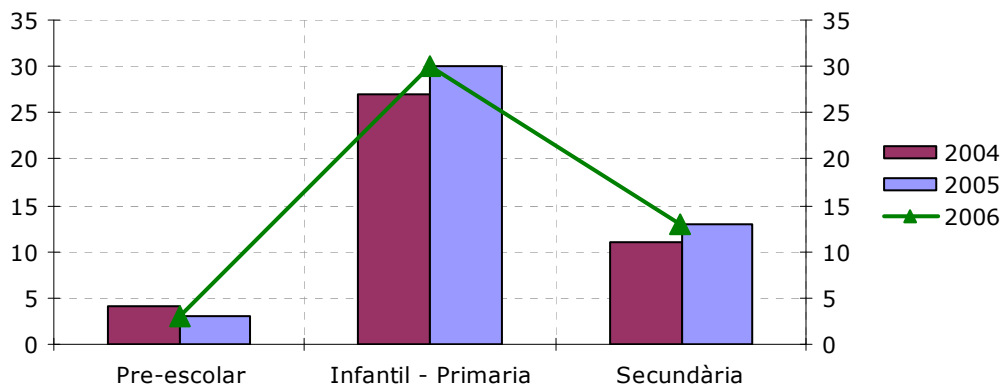

2.3.- INVERSIONS

2.3.1.- Inversions en campanyes de prevenció

Inversions en campanyes i obres de prevenció 2004-2005-2006

	2004	2005	+ / - 2004-2005	2006	+ / - 2005-2006
Campanyes	129.043,76	137.587,72	6,62%	119.662,49	-13,03%
Obres PPI	47.044,00	45.146,71	-4,03%	44.253,35	-1,98%
Urbanitzacions	72.000,00	77.587,00	7,76%	81.586,87	5,16%
Altres	3.900,00	9.985,82	156,05%	7.830,00	-21,59%
Voluntaris	0,00	0,00		6.000,00	
Total	251.987,76	270.307,25	7,27%	253.332,71	-6,28%

Inversions 2004-2005-2006

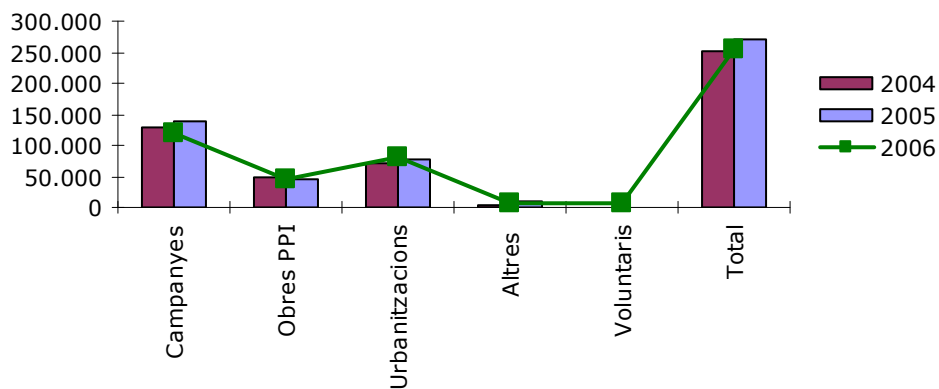

3.-Accidentalitat de trànsit

3.1.- DADES GENERALS

3.1.1.- Esquema accidents 2006

Accidents de trànsit 2006

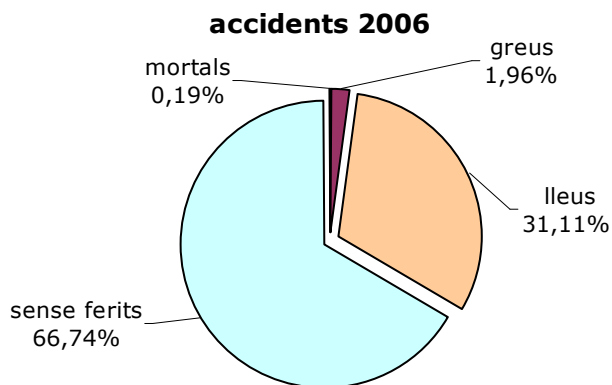
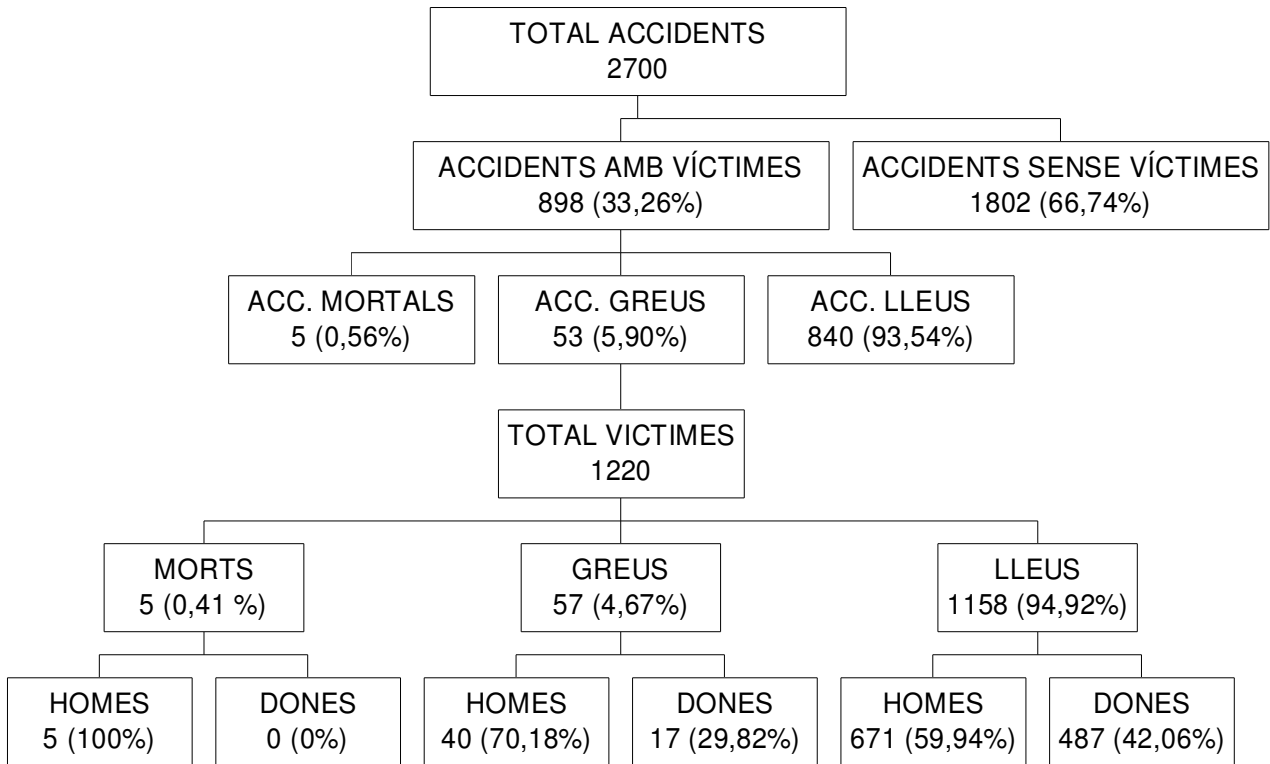

Accidents de trànsit 2006

	2006
Accidents mortals	5
Accidents greus	53
Accidents Lleus	840
Accidents sense víctimes	1802
total	2700

3.1.2.- Accidents de trànsit amb víctimes i sense 2006

Accidents amb i sense víctimes

<u>2004-2005-2006</u>	<u>2004</u>	<u>2005</u>	<u>+ / -</u> <u>2004-2005</u>	<u>2006</u>	<u>+ / -</u> <u>2004-2005</u>
Sense víctimes	1433	1524	6,35%	1802	18,24%
Amb víctimes	834	817	-2,04%	898	9,91%
TOTAL	2267	2341	3,26%	2700	15,34%

Accidents de trànsit amb i sense víctimes

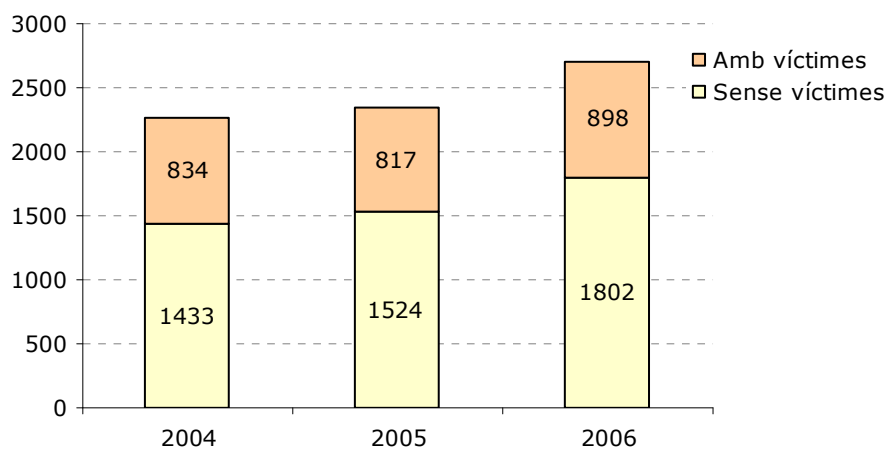

3.2.- ACCIDENTS AMB FERITS

3.2.1.- Accidents amb víctimes per mesos

Accidents de trànsit amb víctimes per mesos 2004-2005-2006

	2004	2005	+ / - 2004-2005	2006	+ / - 2005-2006
gener	74	58	-21,62%	71	22,41%
febrer	66	57	-13,64%	70	22,81%
març	72	60	-16,67%	92	53,33%
abril	72	76	5,56%	75	-1,32%
maig	88	61	-30,68%	91	49,18%
juny	64	76	18,75%	73	-3,95%
juliol	74	72	-2,70%	75	4,17%
agost	41	47	14,63%	45	-4,26%
setembre	77	80	3,90%	68	-15,00%
octubre	78	68	-12,82%	77	13,24%
novembre	61	91	49,18%	71	-21,98%
desembre	67	71	5,97%	90	26,76%
total	834	817	-2,04%	898	9,91%

Accidents de trànsit amb víctimes per mesos 2004-2005-2006

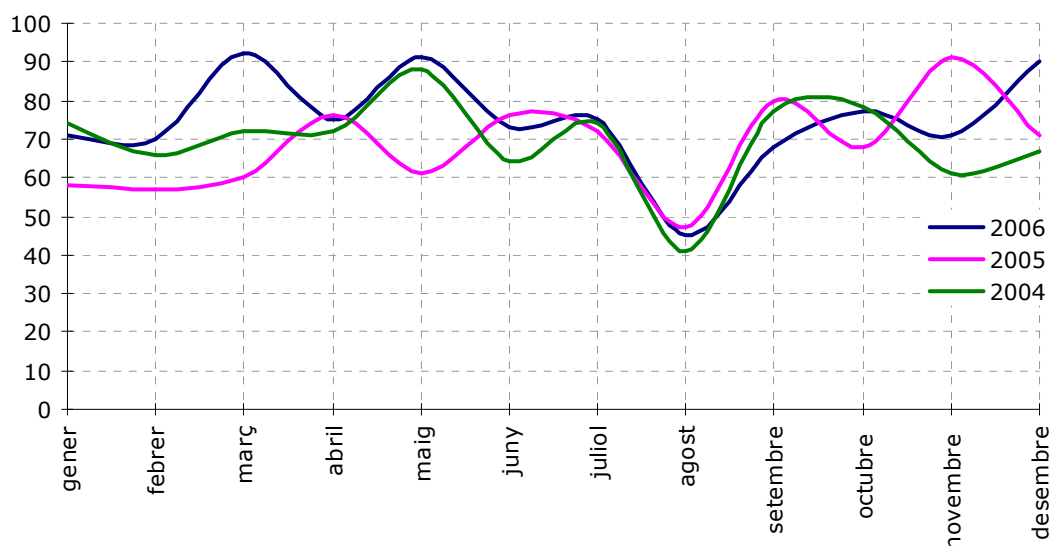

3.2.2.- Accidents amb víctimes per dia de la setmana

Accidents de trànsit amb víctimes **per dia de la setmana 2004-2005-2006**

	2004	% del total	2005	% del total	2006	% del total
Dilluns	110	13,19%	124	15,18%	149	16,59%
Dimarts	105	12,59%	116	14,20%	138	15,37%
Dimecres	127	15,23%	111	13,59%	126	14,03%
Dijous	154	18,47%	112	13,71%	149	16,59%
Divendres	143	17,15%	155	18,97%	124	13,81%
Disabte	106	12,71%	111	13,59%	127	14,14%
Diumenge	89	10,67%	88	10,77%	85	9,47%
Total	834	100,00%	817	100,00%	898	100,00%

**Accidents amb víctimes
per dia de la setmana 2004-2005-2006**

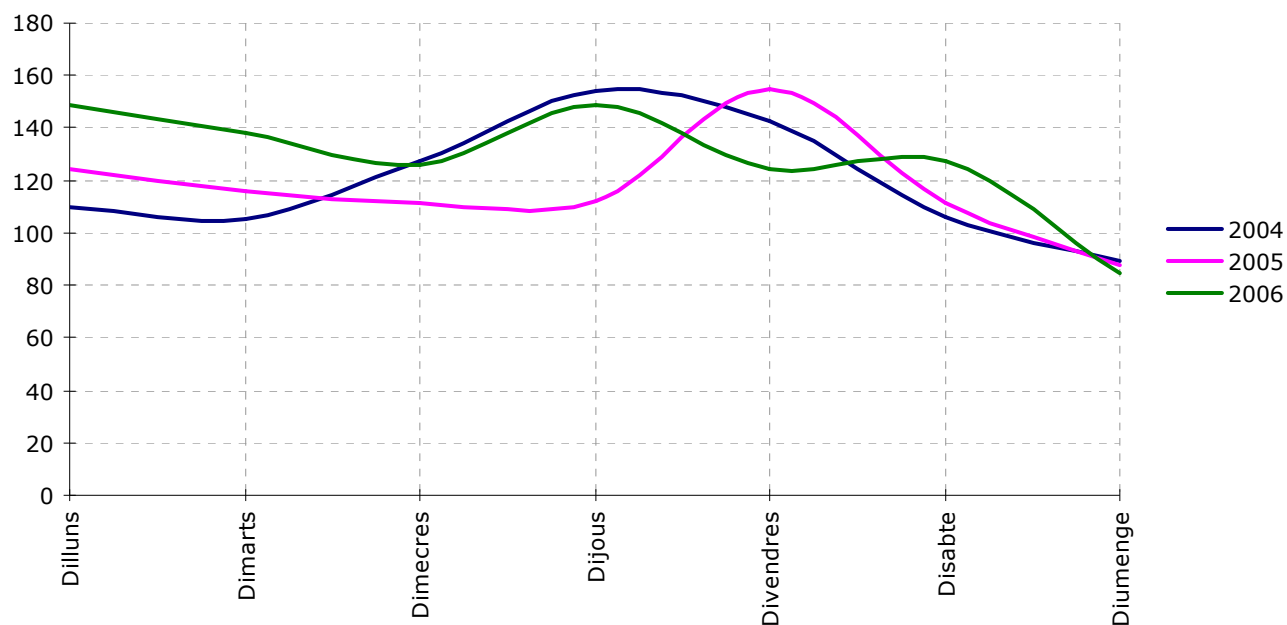

3.2.3.- Accidents amb víctimes per hora

Accidents de trànsit amb víctimes per franja horària 2004-2005-2006

HORA	2004	% del total	2005	% del total	2006	% del total
00:00 a 00:59	17	2,04%	10	1,22%	11	1,22%
01:00 a 01:59	7	0,84%	11	1,35%	5	0,56%
02:00 a 02:59	10	1,20%	6	0,73%	6	0,67%
03:00 a 03:59	11	1,32%	11	1,35%	4	0,45%
04:00 a 04:59	9	1,08%	6	0,73%	9	1,00%
05:00 a 05:59	14	1,68%	11	1,35%	8	0,89%
06:00 a 06:59	24	2,88%	14	1,71%	18	2,00%
07:00 a 07:59	27	3,24%	18	2,20%	34	3,79%
08:00 a 08:59	33	3,96%	33	4,04%	41	4,57%
09:00 a 09:55	42	5,04%	44	5,39%	38	4,23%
10:00 a 10:59	29	3,48%	33	4,04%	38	4,23%
11:00 a 11:59	34	4,08%	31	3,79%	43	4,79%
12:00 a 12:59	52	6,24%	45	5,51%	54	6,01%
13:00 a 13:59	65	7,79%	63	7,71%	66	7,35%
14:00 a 14:59	62	7,43%	58	7,10%	48	5,35%
15:00 a 15:59	49	5,88%	56	6,85%	56	6,24%
16:00 a 16:59	42	5,04%	48	5,88%	30	3,34%
17:00 a 17:59	51	6,12%	38	4,65%	64	7,13%
18:00 a 18:59	55	6,59%	58	7,10%	85	9,47%
19:00 a 19:59	54	6,47%	64	7,83%	63	7,02%
20:00 a 20:59	45	5,40%	64	7,83%	50	5,57%
21:00 a 21:59	37	4,44%	37	4,53%	51	5,68%
22:00 a 22:59	42	5,04%	34	4,16%	54	6,01%
23:00 a 23:59	23	2,76%	24	2,94%	22	2,45%
Total	834	100,00%	817	100,00%	898	100,00%

**Accidents amb víctimes
per hora 2004-2005-2006**

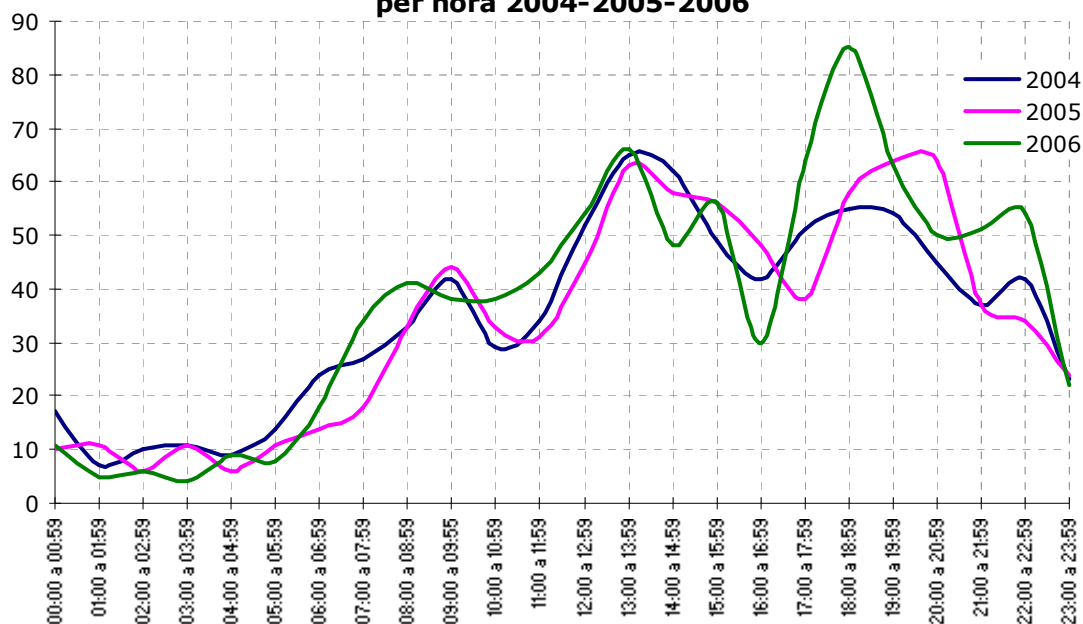

3.2.4.- Accidents amb víctimes per districte

Accidents de trànsit amb víctimes per districte 2004-2005-2006

	2004	% del total	2005	% del total	2006	% del total
Districte I	95	11,39%	95	11,63%	141	15,70%
Districte II	98	11,75%	113	13,83%	90	10,02%
Districte III	217	26,02%	199	24,36%	204	22,72%
Districte IV	147	17,63%	138	16,89%	137	15,26%
Districte V	133	15,95%	123	15,06%	223	24,83%
Districte VI	144	17,27%	132	16,16%	80	8,91%
Disseminats	0	0,00%	17	2,08%	23	2,56%
Total	834	100,00%	817	100,00%	898	100,00%

**Accidents amb víctimes
per districte 2004-2005-2006**

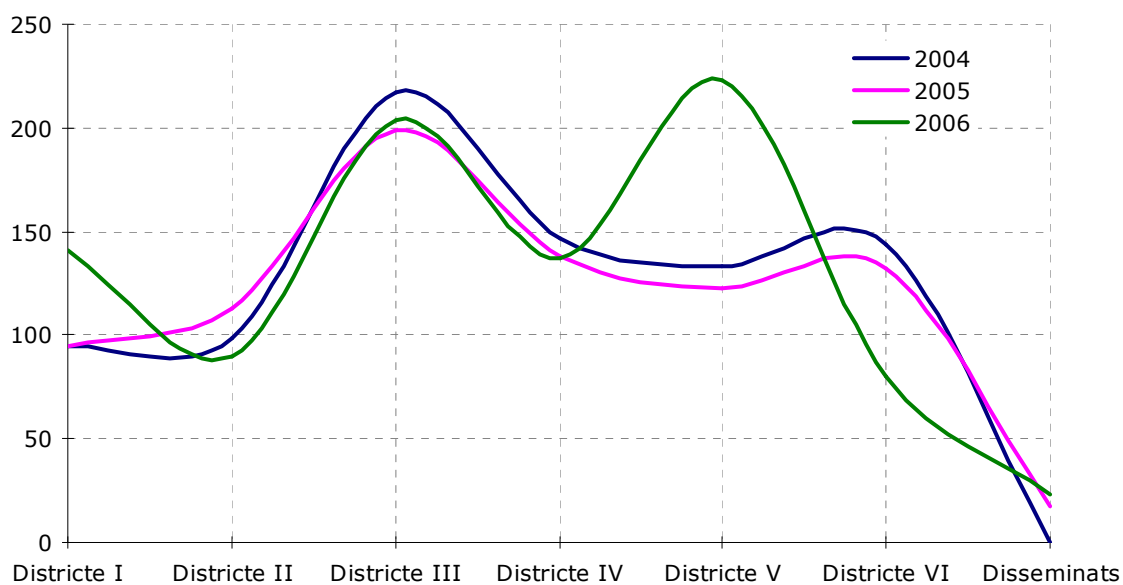

3.2.5.- Accidents amb víctimes per barri (comparativa 2004-2005-2006)

Accidents de trànsit amb víctimes

Comparativa per barris

	2004	2005	+ / - 2004-2005		2006	+ / - 2005-2006	
			total	%		total	%
1 CA N-AURELL	42	64	22	52,38%	87	23	35,94%
2 CENTRE	39	64	25	64,10%	75	11	17,19%
3 SANT PERE	21	28	7	33,33%	57	29	103,57%
4 CA N-ANGLADA	32	68	36	112,50%	56	-12	-17,65%
5 LES ARENES - LA GRÍPIA - CAN MONT.	0	38	38	3800,00%	51	13	34,21%
6 CAN PALET	28	35	7	25,00%	37	2	5,71%
7 SEGLE XX	26	37	11	42,31%	37	0	0,00%
8 SANT PERE NORD	25	41	16	64,00%	36	-5	-12,20%
9 POBLE NOU - ZONA ESPORTIVA	33	40	7	21,21%	33	-7	-17,50%
10 P.I. SANTA MARGARIDA	12	22	10	83,33%	32	10	45,45%
11 CEMENTIRI VELL	10	13	3	30,00%	27	14	107,69%
12 ÈGARA	17	19	2	11,76%	27	8	42,11%
13 LA MAURINA	20	24	4	20,00%	26	2	8,33%
14 CAN BOADA CASC ANTIC	9	14	5	55,56%	24	10	71,43%
15 P.I. ELS BELLOTS	4	17	13	325,00%	23	6	35,29%
16 P.I. SANTA EULÀLIA	7	6	-1	-14,29%	21	15	250,00%
17 ROC BLANC	21	30	9	42,86%	21	-9	-30,00%
18 LES FONTS	13	21	8	61,54%	19	-2	-9,52%
19 PL. CATALUNYA - ESC. INDUSTRIAL	4	7	3	75,00%	18	11	157,14%
20 SECTOR MONTSERRAT	14	17	3	21,43%	16	-1	-5,88%
21 LA COGULLADA	7	11	4	57,14%	15	4	36,36%
22 CAN JOFRESA	11	16	5	45,45%	14	-2	-12,50%
23 P.I. CAN PARELLADA	15	18	3	20,00%	14	-4	-22,22%
24 VALLPARADIS	9	9	0	0,00%	14	5	55,56%
25 TORRENT D-EN PERE PARRÉS	6	11	5	83,33%	13	2	18,18%
26 MONTSERRAT	5	12	7	140,00%	10	-2	-16,67%
27 TORRE-SANA	10	6	-4	-40,00%	10	4	66,67%
28 CAN PARELLADA	8	15	7	87,50%	9	-6	-40,00%
29 ANTIC POBLE DE SANT PERE	0	1	1	100,00%	7	6	600,00%
30 CAN TUSELL	3	5	2	66,67%	6	1	20,00%
31 LES MARTINES	0	3	3	300,00%	6	3	100,00%
32 P.I. CAN PETIT	6	6	0	0,00%	6	0	0,00%
33 CAN BOADA DEL PI	6	5	-1	-16,67%	4	-1	-20,00%
34 CAN GONTERES	0	1	1	100,00%	4	3	300,00%
35 P.I. NORD	13	15	2	15,38%	3	-12	-80,00%
36 P.I. CAN GUITARD	2	10	8	400,00%	2	-8	-80,00%
37 PLA DEL BON AIRE	4	13	9	225,00%	2	-11	-84,62%
38 SANT LLORENÇ	7	10	3	42,86%	2	-8	-80,00%
39 VISTA ALEGRE	2	1	-1	-50,00%	2	1	100,00%
40 XÚQUER	6	3	-3	-50,00%	2	-1	-33,33%
41 CAN PALET DE VISTA ALEGRE	2	1	-1	-50,00%	1	0	0,00%
42 CAN PALET II	4	0	-4	-100,00%	1	1	100,00%
43 CAN ROCA	1	6	5	500,00%	1	-5	-83,33%
44 GUADALHORCE	0	1	1	100,00%	1	0	0,00%
45 PLA DEL BON AIRE - EL GARROT	0	1	1	100,00%	1	0	0,00%
46 ELS CAUS - ELS PINETONS	0	0	0	0,00%	0	0	0,00%
47 FONT DE L'ESPADENYERA	0	0	0	0,00%	0	0	0,00%
48 VILARDELL	1	4	3	300,00%	0	-4	-100,00%
DISSEMINATS	305	28	-277	-90,82%	25	-3	-10,71%
Total	834	817	-17	-2,04%	898	81	9,91%

3.2.6.- Accidents amb víctimes per districte i barri

Accidents de trànsit amb víctimes

per barri i districte 2006

DISTRICTE I		DISTRICTE V	
1 CENTRE	75	1 SANT PERE	57
2 CEMENTIRI VELL	27	2 POBLE NOU - ZONA ESPORTIVA	33
3 PL. CATALUNYA - ESC. INDUSTRIAL	18	3 CAN BOADA CASC ANTIC	24
4 VALLPARADÍS	14	4 TORRENT DE'N PERE PARRES	13
5 ANTIC POBLE DE SANT PERE	7	5 CAN BOADA DEL PI	4
total	141	6 CAN GONTERES	4
DISTRICTE II		7 PLA DEL BON AIRE	2
1 CA N'ANGLADA	56	8 CAN ROCA	1
2 SECTOR MONTSERRAT	16	9 PLA DEL BON AIRE - EL GARROT	1
3 MONTSERRAT	10	10 ELS CAUS - ELS PINETONS	0
4 TORRE-SANA	10	11 FONT DE L'ESPARDENYERA	0
5 VILARDELL	0	total	139
total	92	DISTRICTE VI	
DISTRICTE III		1 LES ARENES - LA GRÍPIA - CAN MONTLOR	51
1 CAN PALET	37	2 SANT PERE NORD	36
2 SEGLE XX	37	3 EGARA	27
3 P.I. SANTA MARGARIDA	32	4 CAN TUSELL	6
4 P.I. ELS BELLOTS	23	5 P.I. CAN PETIT	6
5 P.I. SANTA EULÀLIA	21	6 P-I- NORD	3
6 LES FONTS	19	7 SANT LLORENÇ	2
7 CAN JOFRESA	14	total	131
8 P.I. CAN PARELLADA	14	DISSEMINATS	
9 CAN PARELLADA	9		25
10 P.I. CAN GUITARD	2	TOTAL DISTRICTES	
11 XÚQUER	2		873
12 CAN PALET II	1	TOTAL + DISSEMINATS	
13 GUADALHORCE	1		898
total	212	DISTRICTE IV	
DISTRICTE IV		1 CA N'AURELL	87
1 CA N'AURELL	87	2 LA MAURINA	26
2 LA MAURINA	26	3 ROC BLANC	21
3 ROC BLANC	21	4 LA COGULLADA	15
4 LA COGULLADA	15	5 LES MARTINES	6
5 LES MARTINES	6	6 VISTA ALEGRE	2
6 VISTA ALEGRE	2	7 CAN PALET DE VISTA ALEGRE	1
7 CAN PALET DE VISTA ALEGRE	1	total	158
total	158		

3.3.- LESIVITAT IMPLICATS ACCIDENTS DE TRANÏIT

3.3.1.- Lesivitat per pronòstic de les lesions

Lesivitat accidents de trànsit 2004-2005-2006

	2004	2005	+ / - 2004-2005	2006	+ / - 2004-2005
Morts	3	5	66,67%	5	0,00%
Ferits greus	80	77	-3,75%	57	-25,97%
Ferits lleus	1026	965	-5,95%	1158	20,00%
Total	1109	1047	-5,59%	1220	16,52%

Lesivitat accidents 2006

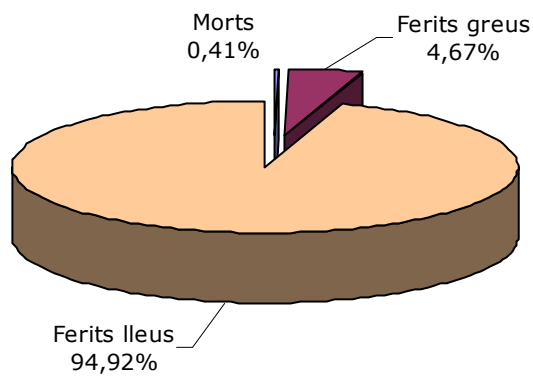

Lesivitat accidents de trànsit 2004-2005-2006

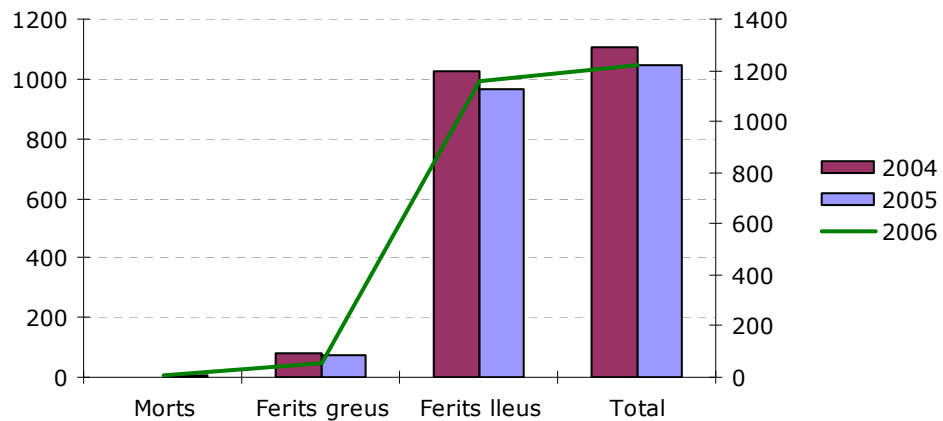

3.3.2.- Víctimes accidents de trànsit per condició i sexe

Accidents 2006

Conductors víctimes

	morts	%	greus	%	lleus	%	total	%
homes	2	100,00%	29	87,88%	455	70,32%	486	71,26%
dones	0	0,00%	4	12,12%	192	29,68%	196	28,74%
	2	100,00%	33	100,00%	647	100,00%	682	100,00%

Accidents 2006

Ocupants víctimes

	morts	%	greus	%	lleus	%	total	%
homes	0	0,00%	2	66,67%	144	41,03%	146	41,24%
dones	0	0,00%	1	33,33%	207	58,97%	208	58,76%
	0	0,00%	3	100,00%	351	100,00%	354	100,00%

Accidents 2006

Vianants víctimes

	morts	%	greus	%	lleus	%	total	%
homes	3	100,00%	9	42,86%	72	45,00%	84	45,65%
dones	0	0,00%	12	57,14%	88	55,00%	100	54,35%
	3	100,00%	21	100,00%	160	100,00%	184	100,00%

Accidents 2006

Víctimes per sexe

	morts	%	greus	%	lleus	%	total	%
homes	5	0,00%	40	70,18%	671	57,94%	716	58,69%
dones	0	0,00%	17	29,82%	487	42,06%	504	41,31%
	5	0,00%	57	100,00%	1158	100,00%	1220	100,00%

**Víctimes accidents
per sexe 2006**

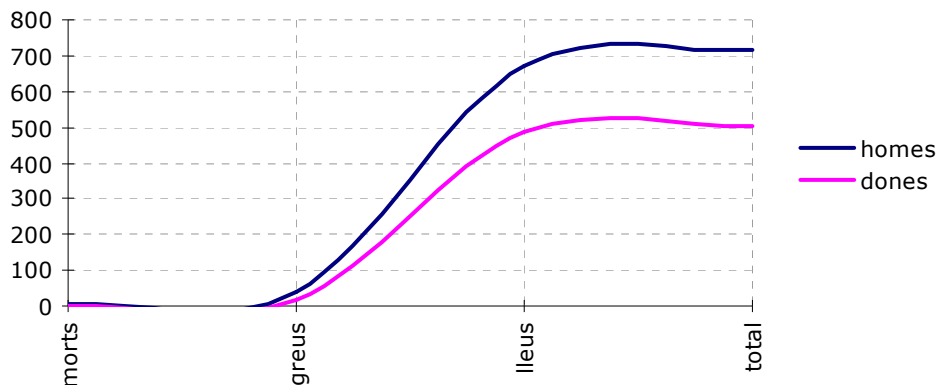

3.3.3.- Lesivitat per pronòstic de les lesions, barri i districte

Lesivitat accidents de trànsit per pronòstic,barri i districte 2006

	lleus	greus	morts	total
DISTRICTE I				
1 CENTRE	100	3	1	104
2 CEMENTIRI VELL	37	3	0	40
3 VALLPARADÍS	22	1	0	23
4 PL. CATALUNYA - ESC. INDUSTRIAL	18	2	0	20
5 ANTIC POBLE DE SANT PERE	7	0	0	7
	184	9	1	194
DISTRICTE II				
1 CA N'ANGLADA	81	3	1	85
2 SECTOR MONTSERRAT	19	1	0	20
3 TORRE-SANA	19	0	0	19
4 MONTSERRAT	10	1	0	11
5 VILARDELL	0	0	0	0
	129	5	1	135
DISTRICTE III				
1 SEGLE XX	59	0	0	59
2 CAN PALET	46	2	0	48
3 P.I. SANTA MARGARIDA	44	1	0	45
4 P.I. ELS BELLOTS	29	2	0	31
5 LES FONTS	27	0	0	27
6 P.I. SANTA EULÀLIA	25	1	0	26
7 CAN PARELLADA	19	0	0	19
8 CAN JOFRESA	15	1	1	17
9 P.I. CAN PARELLADA	13	2	0	15
10 P.I. CAN GUITARD	8	0	0	8
11 CAN PALET II	4	0	0	4
12 XÚQUER	2	0	0	2
13 GUADALHORCE	1	0	0	1
	292	9	1	302
DISTRICTE IV				
1 CA N'AURELL	112	6	1	119
2 LA MAURINA	32	1	0	33
3 ROC BLANC	27	2	0	29
4 LA COGULLADA	16	2	0	18
5 LES MARTINES	8	0	0	8
6 VISTA ALEGRE	3	0	0	3
7 CAN PALET DE VISTA ALEGRE	1	0	0	1
	199	11	1	211
DISTRICTE V				
1 SANT PERE	64	4	1	69
2 POBLE NOU - ZONA ESPORTIVA	42	1	0	43
3 CAN BOADA CASC ANTIC	29	2	0	31
4 TORRENT DE'N PERE PARRES	12	2	0	14
5 CAN BOADA DEL PI	3	1	0	4
6 CAN GONTERES	3	1	0	4
7 PLA DEL BON AIRE	3	0	0	3
8 CAN ROCA	1	0	0	1
9 PLA DEL BON AIRE - EL GARROT	1	0	0	1
10 ELS CAUS - ELS PINETONS	0	0	0	0
11 FONT DE L'ESPARDENYERA	0	0	0	0
	158	11	1	170
DISTRICTE VI				
1 LES ARENES - LA GRÍPIA - CAN MONTLLOR	66	2	0	68
2 SANT PERE NORD	50	1	0	51
3 EGARA	34	4	0	38
4 CAN TUSELL	10	0	0	10
5 P.I. CAN PETIT	6	1	0	7
6 P-I- NORD	2	1	0	3
7 SANT LLORENÇ	2	0	0	2
	170	9	0	179
DISSEMINATS				
	26	3	0	29
TOTAL DISTRICTES + DISSEMINATS	1158	57	5	1220

3.4.- IMPLICATS ACCIDENTS DE TRÀNSIT

3.4.1.- Implicats accidents de trànsit per edat i sexe 2004-2005-2006

Accidents de trànsit 2004 - 2006

totals conductors per edat i sexe

edat	homes			dones			total		
	2004	2005	2006	2004	2005	2006	2004	2005	2006
De 14 ó < anys	20	14	12	2	7	3	22	21	15
De 15 a 20 anys	143	194	376	13	22	99	156	216	475
De 21 a 25 anys	393	390	440	118	122	156	511	512	596
De 26 a 30 anys	416	457	520	176	148	167	592	605	687
De 31 a 35 anys	399	393	475	133	129	152	532	522	627
De 36 a 40 anys	342	332	357	92	140	124	434	472	481
De 41 a 45 anys	267	236	274	96	96	106	363	332	380
De 46 a 50 anys	204	209	250	83	91	78	287	300	328
De 51 a 55 anys	188	177	194	48	47	43	236	224	237
De 56 a 60 anys	164	140	151	32	34	35	196	174	186
De 61 a 65 anys	122	120	104	19	16	18	141	136	122
De 66 a 70 anys	65	58	55	8	6	6	73	64	61
De 71 ó > anys	99	115	78	9	17	9	108	132	87
Total	2822	2835	3286	829	875	996	3651	3710	4282

Accidents de trànsit 2004 - 2006

percentatge conductors per edat i sexe

edat	homes			dones			total		
	2004	2005	2006	2004	2005	2006	2004	2005	2006
De 14 ó < anys	0,71%	0,49%	0,37%	0,24%	0,80%	0,30%	0,60%	0,57%	0,35%
De 15 a 20 anys	5,07%	6,84%	11,44%	1,57%	2,51%	9,94%	4,27%	5,82%	11,09%
De 21 a 25 anys	13,93%	13,76%	13,39%	14,23%	13,94%	15,66%	14,00%	13,80%	13,92%
De 26 a 30 anys	14,74%	16,12%	15,82%	21,23%	16,91%	16,77%	16,21%	16,31%	16,04%
De 31 a 35 anys	14,14%	13,86%	14,46%	16,04%	14,74%	15,26%	14,57%	14,07%	14,64%
De 36 a 40 anys	12,12%	11,71%	10,86%	11,10%	16,00%	12,45%	11,89%	12,72%	11,23%
De 41 a 45 anys	9,46%	8,32%	8,34%	11,58%	10,97%	10,64%	9,94%	8,95%	8,87%
De 46 a 50 anys	7,23%	7,37%	7,61%	10,01%	10,40%	7,83%	7,86%	8,09%	7,66%
De 51 a 55 anys	6,66%	6,24%	5,90%	5,79%	5,37%	4,32%	6,46%	6,04%	5,53%
De 56 a 60 anys	5,81%	4,94%	4,60%	3,86%	3,89%	3,51%	5,37%	4,69%	4,34%
De 61 a 65 anys	4,32%	4,23%	3,16%	2,29%	1,83%	1,81%	3,86%	3,67%	2,85%
De 66 a 70 anys	2,30%	2,05%	1,67%	0,97%	0,69%	0,60%	2,00%	1,73%	1,42%
De 71 ó > anys	3,51%	4,06%	2,37%	1,09%	1,94%	0,90%	2,96%	3,56%	2,03%

**Implicats accidents de trànsit
conductors homes 2004-2005-2006**

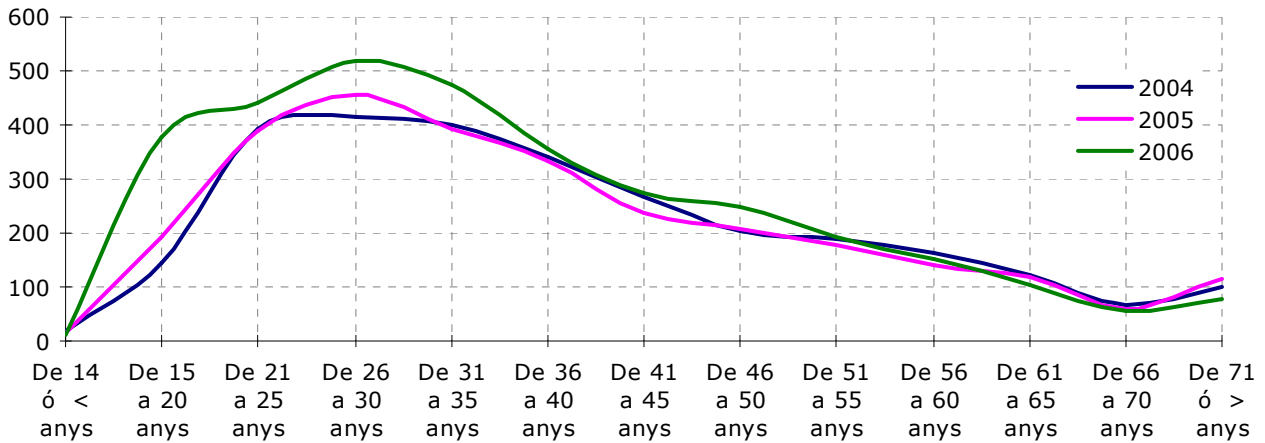

**Implicats accidents de trànsit
conductors dones 2004-2005-2006**

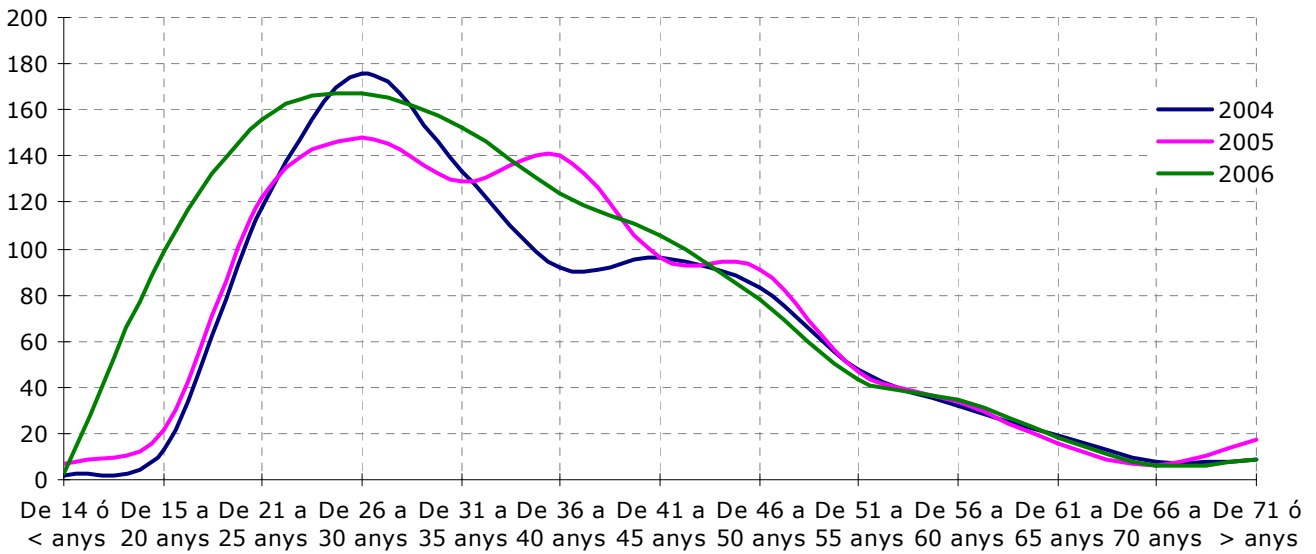

3.5.- VEHICLES IMPLICATS ACCIDENTS DE TRÀNSIT

3.5.1.- Relació accidents de trànsit / parc de vehicles

Relació accidents de trànsit / parc de vehicles

2004-2005-2006

	Vehicles 2003 Accidents 2004	Vehicles 2004 Accidents 2005	% + / -	Vehicles 2005 Accidents 2006	% + / -
Accidents	2.267	2.341	3,26%	2.700	15,34%
Vehicles	112.586	116.626	3,59%	121.853	4,48%
Ratio	0,02014	0,02007		0,02216	

**Relació accidents / parc de vehicles
2004-2005-2006**

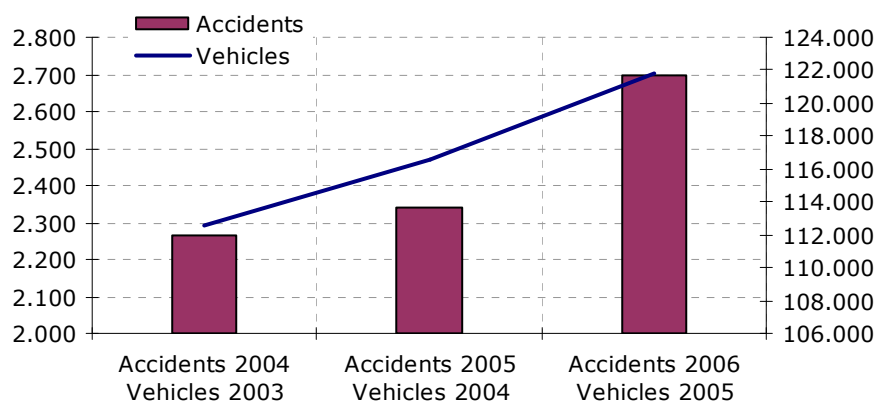

3.5.2.- Vehicles implicats accidents de trànsit, per tipus 2006

Accidents de trànsit 2006

tipus de vehicles implicats

1 turisme	3.961
2 furgoneta	360
3 camió	331
4 ciclomotor	326
5 motocicleta	135
6 autobús	43
7 remolc	25
8 bicicleta	23
9 vehicle especial	5
total	5.209

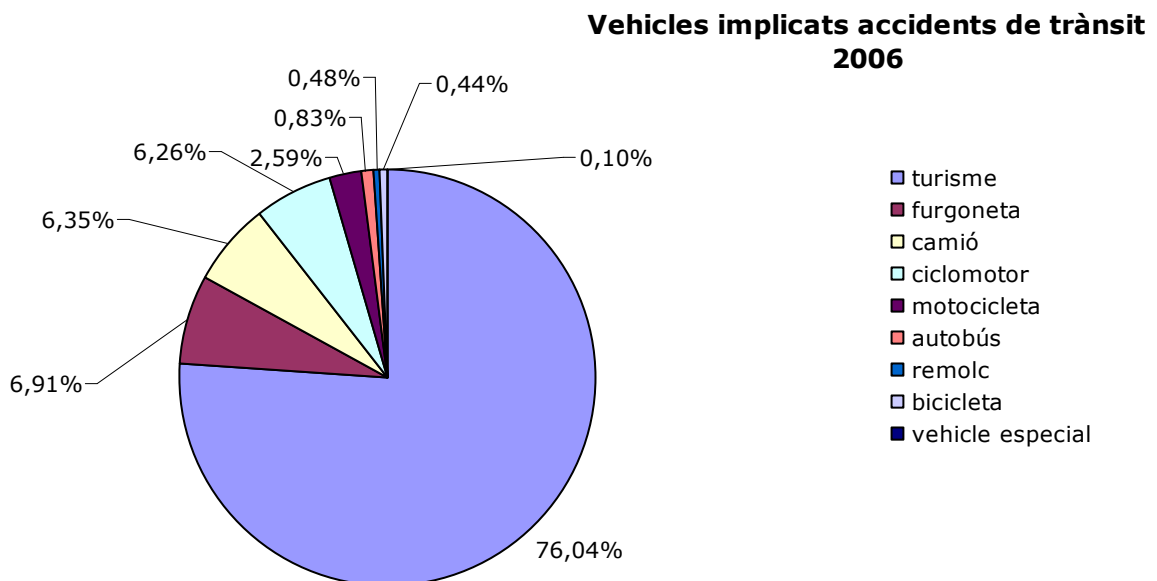

3.6.- CAUSES ACCIDENTS DE TRÀNSIT

3.6.1.- Causes 2004-2005-2006. Comparativa

Causalitat accidents de trànsit 2004-2005-2006

	2004	2005	2006
Desobeir els senyals	51,38%	51,88%	615 22,78%
No prestar atenció permanent a la conducció	0,00%	0,00%	517 19,15%
Excés de velocitat	12,71%	14,63%	187 6,93%
Canvi de carril	3,87%	4,66%	127 4,70%
Alcoholèmia	3,87%	6,65%	126 4,67%
No respectar semàfor	9,21%	5,99%	79 2,93%
Errada humana / distracció	0,00%	0,00%	76 2,81%
No cedir la dreta	2,76%	3,10%	57 2,11%
Avançament indegut	4,05%	5,04%	49 1,81%
No mantenir distància de seguretat	0,00%	0,00%	48 1,78%
Envair l'altre sentit	2,76%	2,88%	46 1,70%
Gir indegut	1,66%	3,10%	32 1,19%
desfrenat	0,00%	0,00%	30 1,11%
Error mecànic / avaria	0,18%	0,44%	21 0,78%
Conduir en ziga-zaga	0,18%	0,44%	10 0,37%

Causas accidents de trànsit
2004-2005-2006

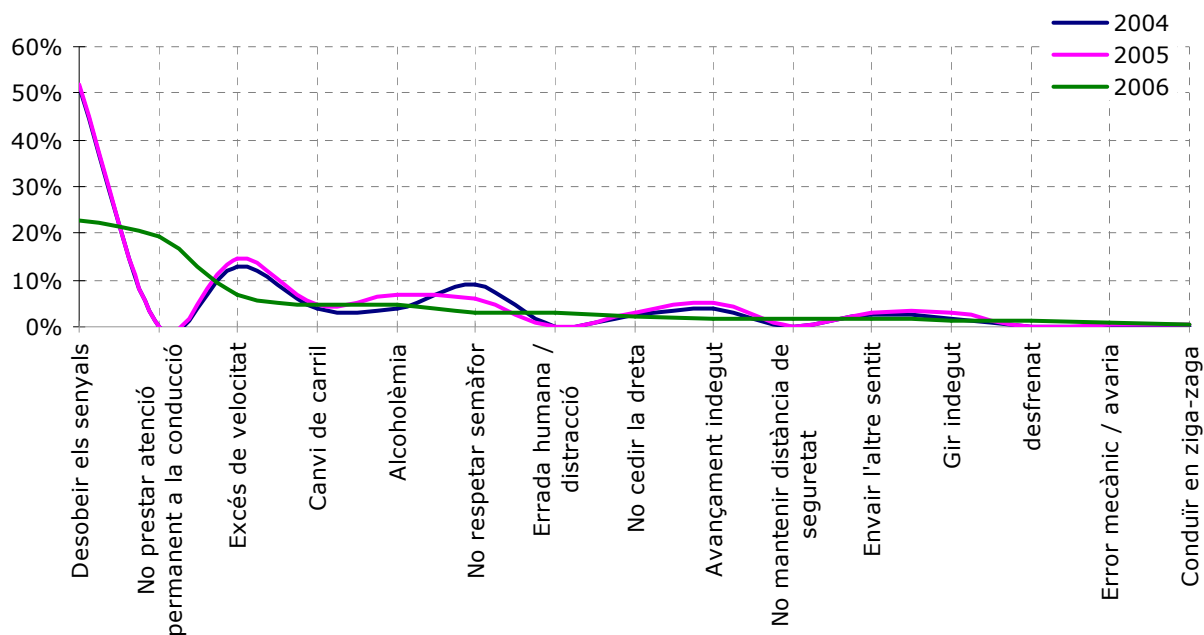

3.7.- PUNTS NEGRES

3.7.1.- Cruïlles amb 5 o més accidents

Comparativa punts negres amb més de 5 accidents **anys 2004-2006**

	2004	2005	2006
1 AV. ABAT MARCET amb CR. RELLINARS	*	*	12
2 CTRA. RUBÍ amb AV. VALLÈS	32	20	11
3 PL. DE LA DONA	17	14	10
4 AV. DEL VALLÈS amb C. SANT TOMÀS	*	8	9
5 AV. DEL VALLÈS amb C. EXTREMADURA	8	7	8
6 RONDA PONENT amb AV. ABAT MARCET	15	16	7
7 C. COLOM amb C. ALBERT EINSTEIN	*	*	6
8 C. PARE LLAURADOR amb C. SEVERO OCHOA	6	*	6
9 PS. VINT-I-DOS DE JULIOL amb C. ARQ. PUIG I CADAFALCH	*	*	6
10 C. BALDRICH amb C. PRIM	10	5	5
11 CTRA. MATADEPERA amb AV. BÉJAR	*	11	5
12 RAMBLA D'ÈGARA amb C. VOLTA	*	*	5

3.7.2.- Plànol punt negres 2006*

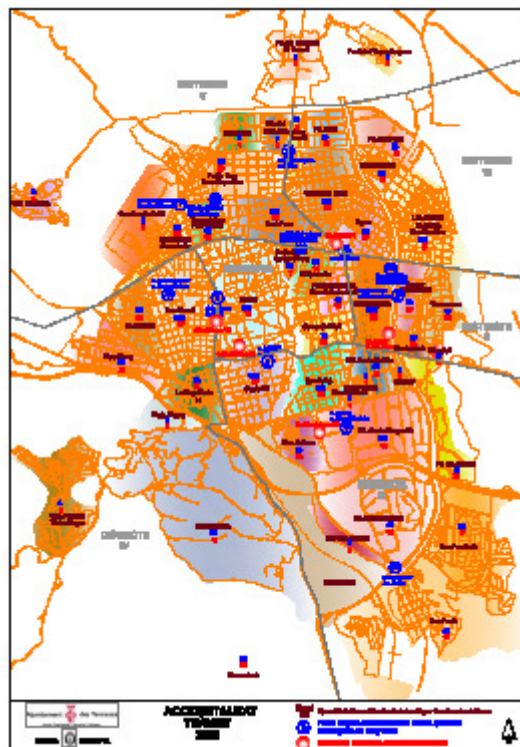

* Plànol imprès en format Din A3 a l'annex de la memòria.

3.8.- ACCIDENTS AMB RESULTAT DE MORT 2006

3.8.1.- Dades accidents

Núm. Informe	984	Núm. Atestat	212320/06		
Data	11/05/2006	Hora	18:17		
Lloc	Avda. Can Jofresa, 80				
Vehicles Implicats	motocicleta	Tipus d'accident	sortida via		
Conductor	<u>sexe</u> home	<u>edat</u> 20 anys	<u>permís de conduir</u> 01/02/2006	<u>Nacionalitat</u> Espanya	<u>ferides</u> mort
Causa:	Inexperiència conductor, excés de velocitat				
Núm. Informe	2381	Núm. Atestat	545175/06		
Data	17/11/2006	Hora	21:55		
Lloc	Rambla d'Ègara, 151				
Vehicles Implicats	Turisme	Tipus d'accident	Atropellament		
Conductor	<u>sexe</u> home	<u>edat</u> 26 anys	<u>permís de conduir</u> no té	<u>Nacionalitat</u> Marroc	<u>ferides</u> cap
Vianant	home	76 anys		Espanya	mort
Causa:	Excés de velocitat, no respectar pas de vianants				
Núm. Informe	2433	Núm. Atestat	557759/06		
Data	24/11/2006	Hora	14:45		
Lloc	Av. Jaume I núm. 1				
Vehicles Implicats	Turisme	Tipus d'accident	Atropellament		
Conductor	<u>sexe</u> home	<u>edat</u> 20 anys	<u>permís de conduir</u> 13/04/2006	<u>Nacionalitat</u> Espanya	<u>ferides</u> cap
Vianant	home	71 anys		Espanya	mort
Causa:	Excés de velocitat, avaçament indegut, no respectar pas de vianants				
Núm. Informe	2704	Núm. Atestat	615320/06		
Data	26/12/2006	Hora	22:45		
Lloc	C. Martí i Julià, 1				
Vehicles Implicats	Turisme	Tipus d'accident	Atropellament		
Conductor i vianant	<u>sexe</u> home	<u>edat</u> 51 anys	<u>permís de conduir</u> 09/01/1977	<u>Nacionalitat</u> Espanya	<u>ferides</u> mort
Causa:	Estacionar el vehicle sense posar mesures mecàniques d'immobilització del vehicle, vehicle desfrenat, atropellament sense conductor.				
Núm. Informe	2716	Núm. Atestat	619723/06		
Data	28/12/2006	Hora	22:00		
Lloc	Avda. Vallès amb Mare de Déu de la Llum				
Vehicles Implicats	Turisme	Tipus d'accident	Atropellament		
Conductor	<u>sexe</u> home	<u>edat</u> 25 anys	<u>permís de conduir</u> no té	<u>Nacionalitat</u> Espanya	<u>ferides</u> cap
Vianant	home	26 anys		Marroc	mort
Causa:	Excés de velocitat, no respectar pas de vianants				

4.-Novetats Polícia Municipal

4.1.- DADES GENERALS

4.1.1.- Esquema

Novetats 2006

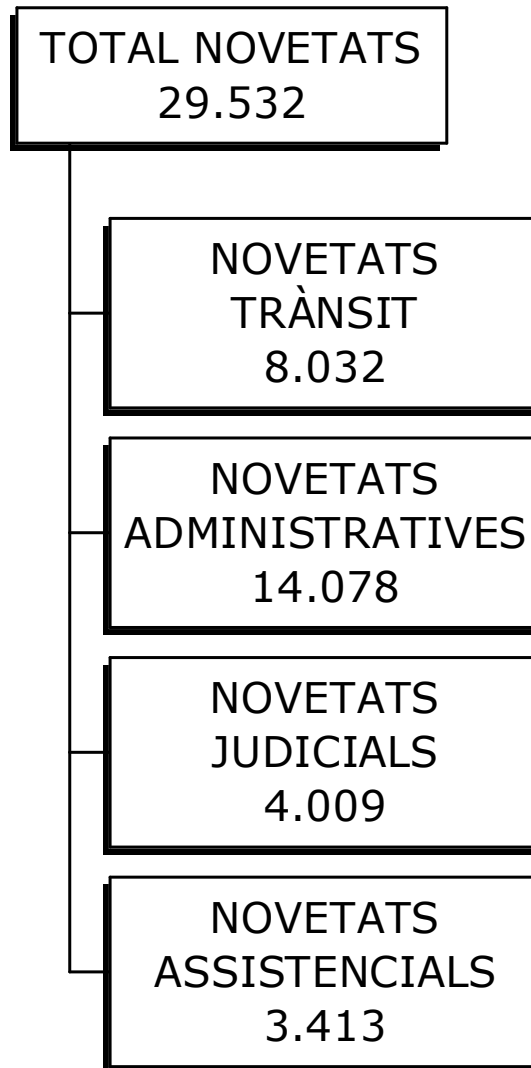

Novetats 2006 per tipus

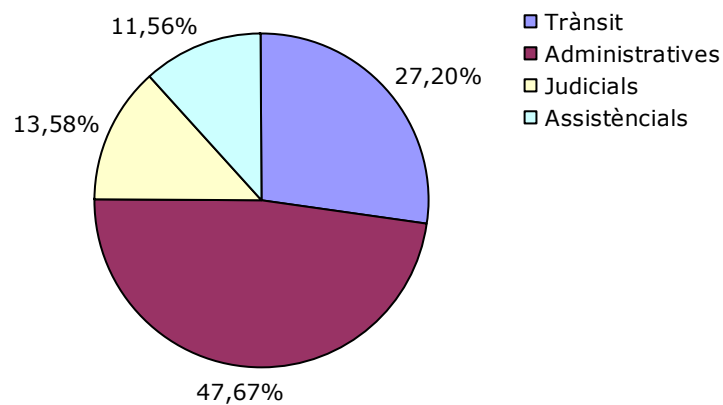

4.1.2.- Novetats 2004-2005-2006

Novetats totals i per tipus

Comparativa 2004-2005-2006

	2004	2005	+ / -	2006	+ / -
Trànsit	6838	6910	1,05%	8032	16,24%
Administratives	11826	12697	7,37%	14078	10,88%
Judicial	4840	3922	-18,97%	4009	2,22%
Assistencial	3371	3240	-3,89%	3413	5,34%
Total	26875	26769	-0,39%	29532	10,32%

Novetats per tipus 2004-2005-2006

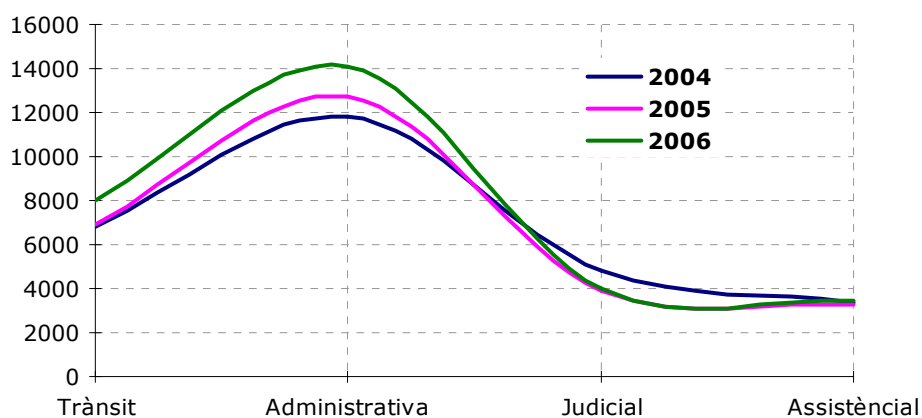

Novetats totals 2004-2005-2006

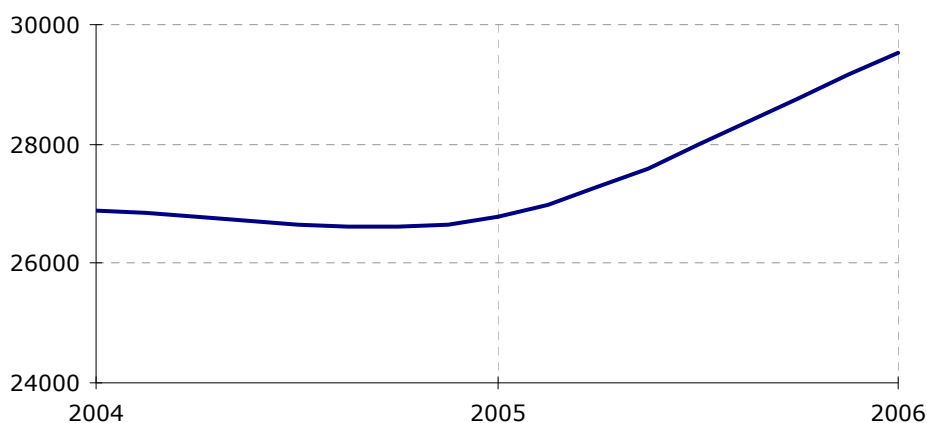

4.1.3.- Novetats per mesos

Novetats per mesos

Comparativa 2004-2005-2006

	2004	2005	+ / -	2006	+ / -
Gener	2243	2002	-10,74%	2110	5,39%
Febrer	2119	1994	-5,90%	2152	7,92%
Març	2273	2032	-10,60%	2510	23,52%
Abril	2016	2377	17,91%	2280	-4,08%
Maig	2311	2398	3,76%	2765	15,30%
Juny	2541	2819	10,94%	2933	4,04%
Juliol	2520	2411	-4,33%	2725	13,02%
Agost	2120	1925	-9,20%	2152	11,79%
Setembre	2476	2282	-7,84%	2415	5,83%
Octubre	2281	2264	-0,75%	2840	25,44%
Novembre	1986	2233	12,44%	2496	11,78%
Desembre	1989	2032	2,16%	2154	6,00%
	26875	26769	-0,39%	29532	10,32%

Novetats per mesos anys 2004-2005-2006

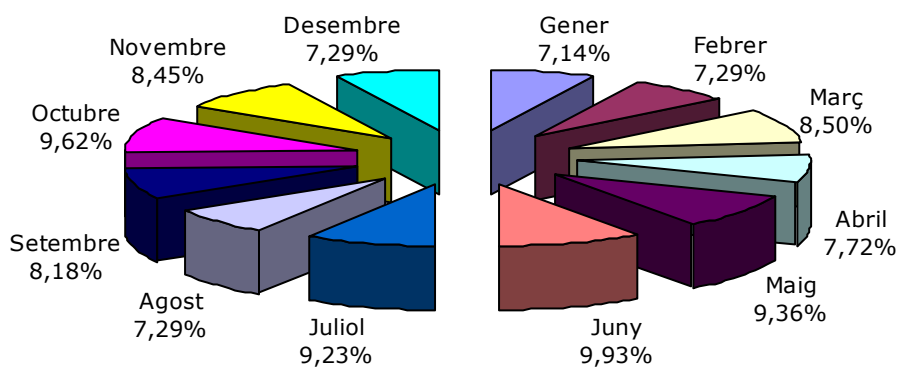
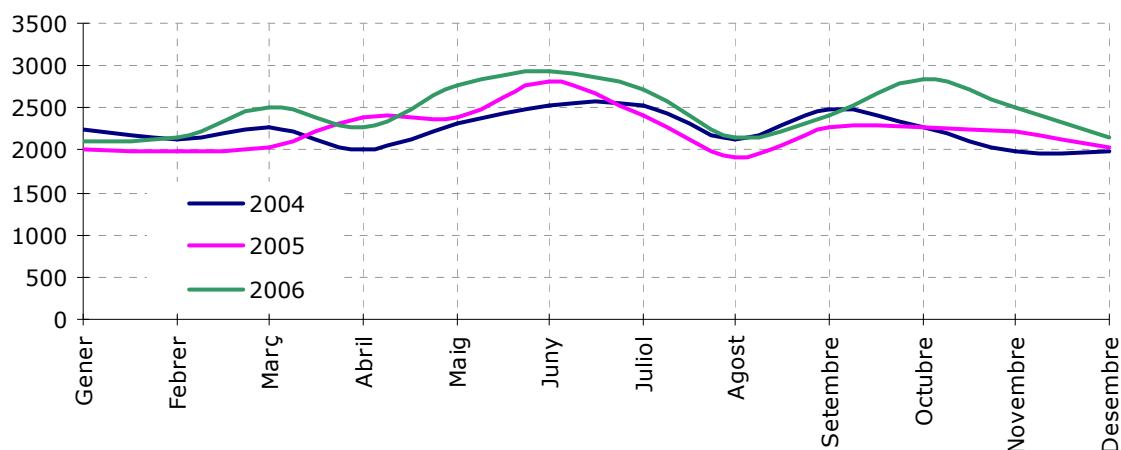

4.1.4.- Novetats per tipus de servei i mesos 2004-2005-2006

Novetats 2004-2005-2006

tipus de servei i mesos (trànsit)

	2004	2005	+ / -	2006	+ / -
Gener	744	557	-25,13%	651	16,88%
Febrer	609	560	-8,05%	593	5,89%
Març	646	554	-14,24%	710	28,16%
Abril	523	660	26,20%	619	-6,21%
Maig	633	556	-12,16%	810	45,68%
Juny	584	641	9,76%	793	23,71%
Juliol	443	492	11,06%	487	-1,02%
Agost	362	360	-0,55%	418	16,11%
Setembre	619	617	-0,32%	662	7,29%
Octubre	604	678	12,25%	845	24,63%
Novembre	556	691	24,28%	789	14,18%
Desembre	515	544	5,63%	655	20,40%
	6838	6910	1,05%	8032	16,24%

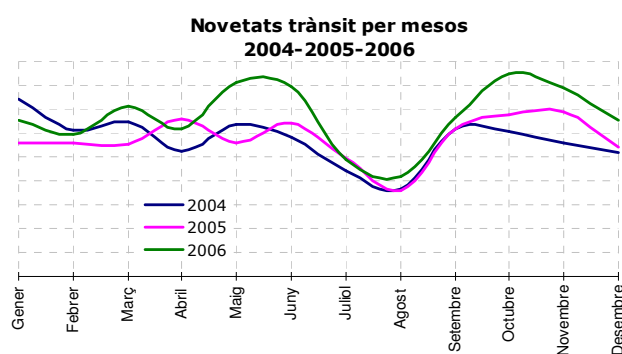

Novetats 2004-2005-2006

tipus de servei i mesos (administratives)

	2004	2005	+ / -	2006	+ / -
Gener	845	877	3,79%	958	9,24%
Febrer	810	894	10,37%	1024	14,54%
Març	913	927	1,53%	1221	31,72%
Abril	868	1140	31,34%	1095	-3,95%
Maig	940	1203	27,98%	1334	10,89%
Juny	1157	1431	23,68%	1393	-2,66%
Juliol	1306	1302	-0,31%	1499	15,13%
Agost	1036	914	-11,78%	1129	23,52%
Setembre	1082	1076	-0,55%	1182	9,85%
Octubre	1068	988	-7,49%	1290	30,57%
Novembre	877	973	10,95%	1079	10,89%
Desembre	924	972	5,19%	874	-10,08%
	11826	12697	7,37%	14078	10,88%

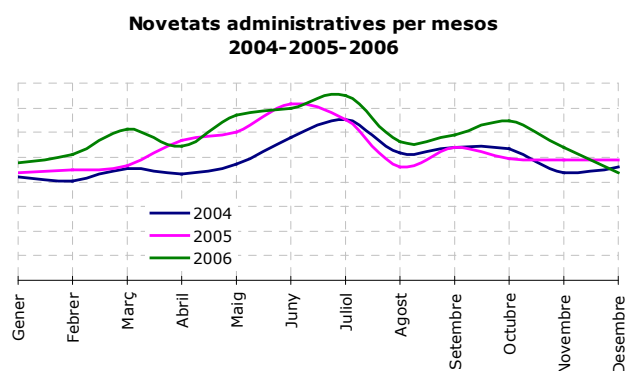

Novetats 2004-2005-2006
tipus de servei i mesos (judicials)

	2004	2005	+ / -	2006	+ / -
Gener	377	269	-28,65%	269	0,00%
Febrer	441	284	-35,60%	269	-5,28%
Març	432	289	-33,10%	281	-2,77%
Abril	381	319	-16,27%	305	-4,39%
Maig	425	364	-14,35%	310	-14,84%
Juny	452	392	-13,27%	413	5,36%
Juliol	479	363	-24,22%	394	8,54%
Agost	443	372	-16,03%	338	-9,14%
Setembre	499	345	-30,86%	290	-15,94%
Octubre	343	354	3,21%	426	20,34%
Novembre	294	295	0,34%	373	26,44%
Desembre	274	276	0,73%	341	23,55%
	4840	3922	-18,97%	4009	2,22%

Novetats judicials per mesos
2004-2005-2006

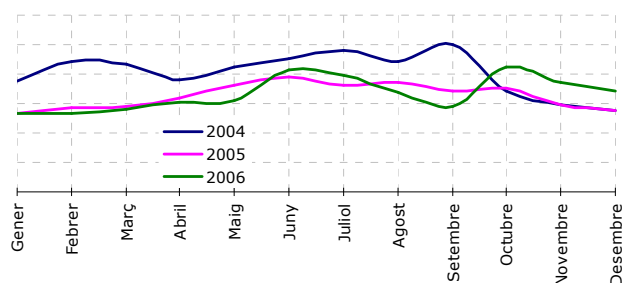

Novetats 2004-2005-2006
tipus de servei i mesos (assistencials)

	2004	2005	+ / -	2006	+ / -
Gener	277	299	7,94%	232	-22,41%
Febrer	259	256	-1,16%	266	3,91%
Març	282	262	-7,09%	298	13,74%
Abril	244	258	5,74%	261	1,16%
Maig	313	275	-12,14%	311	13,09%
Juny	348	355	2,01%	334	-5,92%
Juliol	292	254	-13,01%	345	35,83%
Agost	279	279	0,00%	267	-4,30%
Setembre	276	244	-11,59%	281	15,16%
Octubre	266	244	-8,27%	279	14,34%
Novembre	259	274	5,79%	255	-6,93%
Desembre	276	240	-13,04%	284	18,33%
	3371	3240	-3,89%	3413	5,34%

Novetats assistencials per mesos
2004-2005-2006

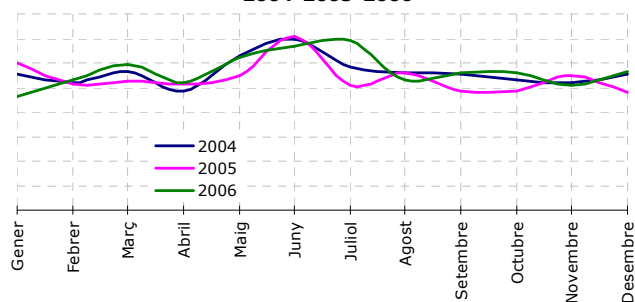

4.1.5.- Novetats per dia de la setmana

Novetas per dia de la setmana 2004

	TRÀNSIT	ADMISTRATIVA	JUDICIAL	ASSISTÈNCIAL	TOTAL	% del total
Dilluns	900	1.601	596	475	3.572	13,29%
Dimarts	1.016	1.640	606	476	3.738	13,91%
Dimecres	1.174	1.636	665	510	3.985	14,83%
Dijous	1.135	1.739	670	471	4.015	14,94%
Divendres	1.219	1.813	756	517	4.305	16,02%
Dissabte	797	1.726	803	471	3.797	14,13%
Diumenge	597	1.671	744	451	3.463	12,89%
	6.838	11.826	4.840	3.371	26.875	

Novetats per dia de la setmana, 2004

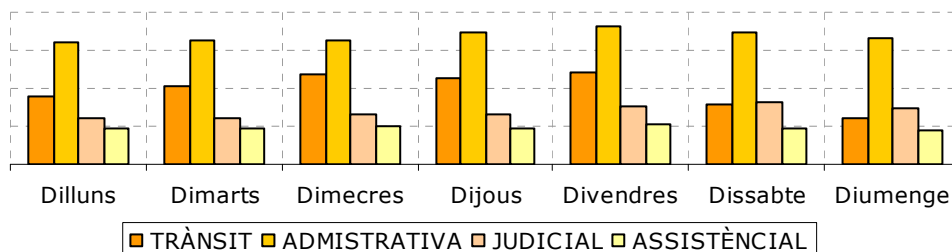

Novetas per dia de la setmana 2005

	TRÀNSIT	ADMISTRATIVA	JUDICIAL	ASSISTÈNCIAL	TOTAL	% del total
Dilluns	1.041	1.686	493	446	3.666	13,69%
Dimarts	1.122	1.853	518	471	3.964	14,81%
Dimecres	1.112	1.837	580	458	3.987	14,89%
Dijous	1.149	1.927	476	479	4.031	15,06%
Divendres	1.145	1.898	601	468	4.112	15,36%
Dissabte	772	1.799	664	486	3.721	13,90%
Diumenge	569	1.697	590	432	3.288	12,28%
	6.910	12.697	3.922	3.240	26.769	

Novetats per dia de la setmana, 2005

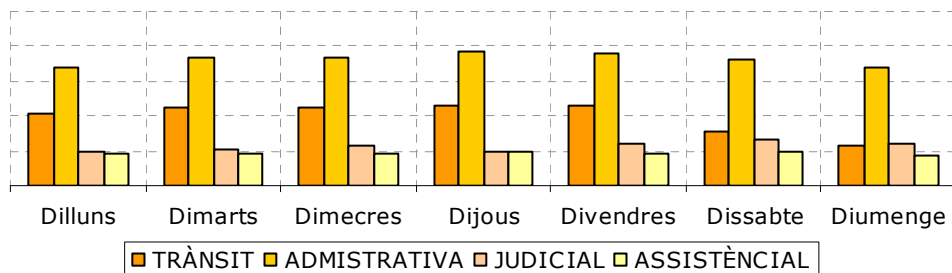

Novetas per dia de la setmana

2006

	TRÀNSIT	ADMISTRATIVA	JUDICIAL	ASSISTÈNCIAL	TOTAL	% del total
Dilluns	1.106	1.850	498	490	3.944	13,36%
Dimarts	1.292	2.015	493	491	4.291	14,53%
Dimecres	1.301	2.057	588	500	4.446	15,05%
Dijous	1.341	1.971	564	505	4.381	14,83%
Divendres	1.422	2.233	500	470	4.625	15,66%
Dissabte	883	2.117	685	517	4.202	14,23%
Diumenge	687	1.835	681	440	3.643	12,34%
	8.032	14.078	4.009	3.413	29.532	

Novetats per dia de la setmana, 2006

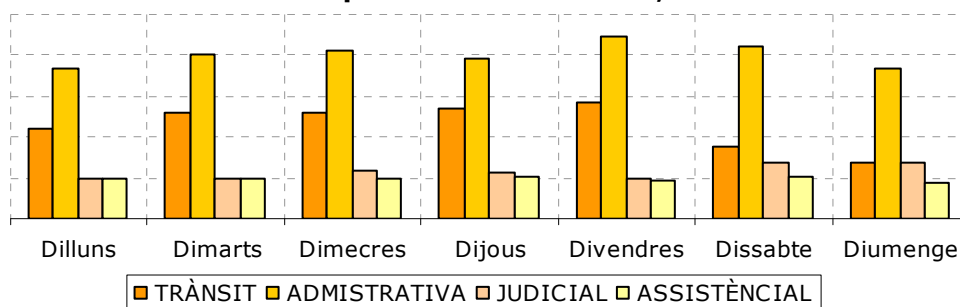

Novetats 2006 dies de las setmana

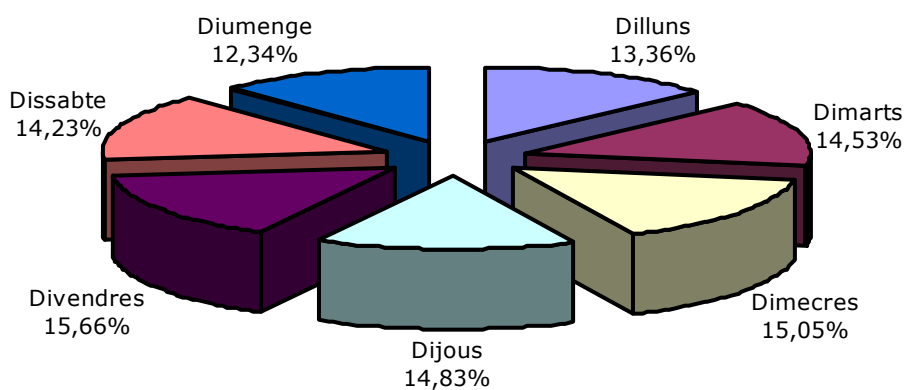

Novetats 2004-2005-2006
per dia de la setmana

	2004	2005	+ / -	2006	+ / -
Dilluns	3.572	3.666	2,63%	3.944	7,58%
Dimarts	3.738	3.964	6,05%	4.291	8,25%
Dimecres	3.985	3.987	0,05%	4.446	11,51%
Dijous	4.015	4.031	0,40%	4.381	8,68%
Divendres	4.305	4.112	-4,48%	4.625	12,48%
Dissabte	3.797	3.721	-2,00%	4.202	12,93%
Diumenge	3.463	3.288	-5,05%	3.643	10,80%
	26.875	26.769	-0,39%	29.532	10,32%

Comparativa novetats per dia de la setmana
2004-2005-2006

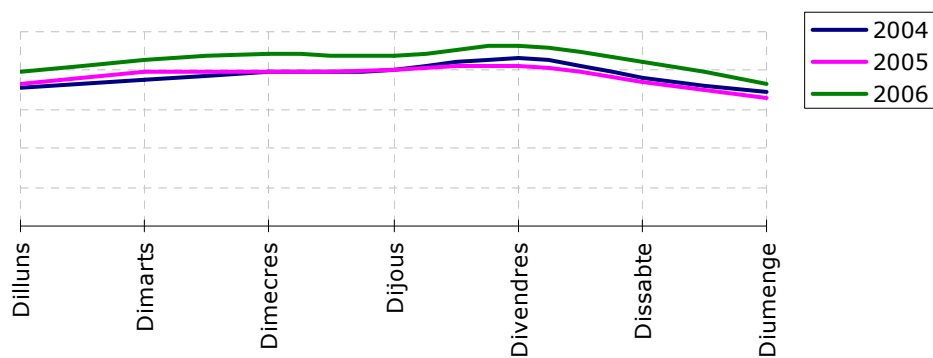
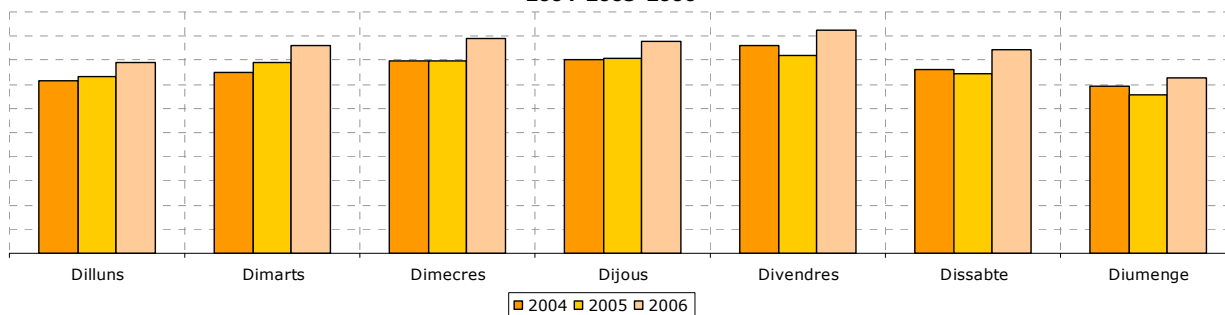

4.1.6.- Novetats per franja horària

Novetats 2006 per hores

	trànsit	admin.	judicials	assistèn.	total	% del total
00:00 a 00:59	238	845	227	153	1.463	4,95%
01:00 a 01:59	170	594	234	113	1.111	3,76%
02:00 a 02:59	109	366	169	88	732	2,48%
03:00 a 03:59	122	249	154	66	591	2,00%
04:00 a 04:59	109	211	164	67	551	1,87%
05:00 a 05:59	100	152	83	51	386	1,31%
06:00 a 06:59	390	286	205	56	937	3,17%
07:00 a 07:59	162	205	97	55	519	1,76%
08:00 a 08:59	206	300	74	79	659	2,23%
09:00 a 09:55	357	571	109	145	1.182	4,00%
10:00 a 10:59	391	740	155	187	1.473	4,99%
11:00 a 11:59	400	733	162	215	1.510	5,11%
12:00 a 12:59	452	590	115	200	1.357	4,60%
13:00 a 13:59	303	425	112	133	973	3,29%
14:00 a 14:59	371	556	183	175	1.285	4,35%
15:00 a 15:59	321	641	136	174	1.272	4,31%
16:00 a 16:59	364	699	146	161	1.370	4,64%
17:00 a 17:59	550	932	172	195	1.849	6,26%
18:00 a 18:59	596	848	207	216	1.867	6,32%
19:00 a 19:59	570	905	231	205	1.911	6,47%
20:00 a 20:59	808	878	224	194	2.104	7,12%
21:00 a 21:59	304	599	147	136	1.186	4,02%
22:00 a 22:59	406	918	286	193	1.803	6,11%
23:00 a 23:59	233	835	217	156	1.441	4,88%
	8.032	14.078	4.009	3.413	29.532	

Novetats 2006 per hores

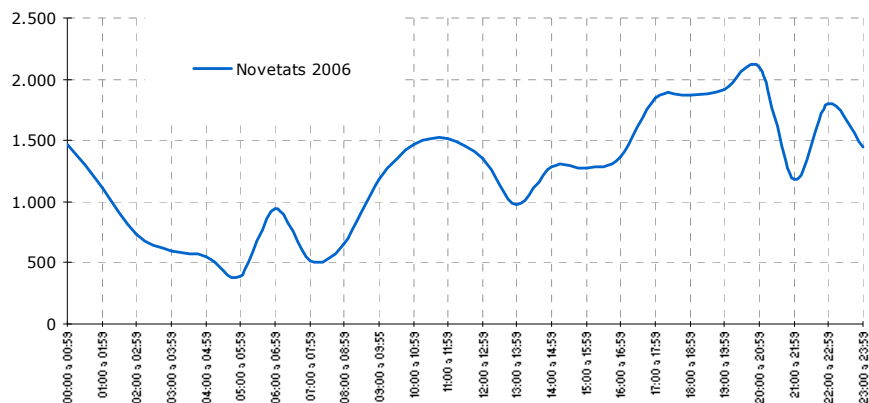

Novetats 2006 per hores i tipus

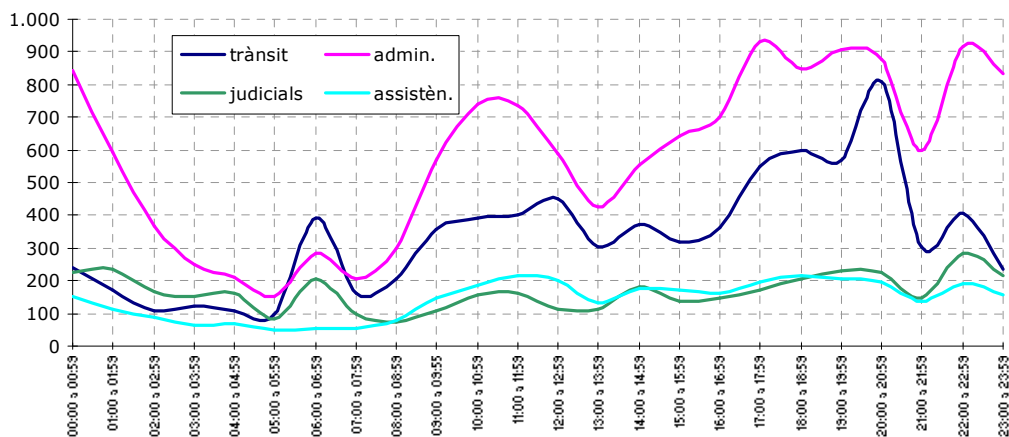

Comparativa novetas per hores
2004-2005-2006

	2004	2005	2006
00:00 a 00:59	1.321	540	1.463
01:00 a 01:59	972	419	1.111
02:00 a 02:59	616	509	732
03:00 a 03:59	591	947	591
04:00 a 04:59	552	1.406	551
05:00 a 05:59	566	1.340	386
06:00 a 06:59	851	1.255	937
07:00 a 07:59	1.016	824	519
08:00 a 08:59	567	1.159	659
09:00 a 09:55	1.006	1.149	1.182
10:00 a 10:59	1.293	1.326	1.473
11:00 a 11:59	1.287	1.680	1.510
12:00 a 12:59	1.205	1.730	1.357
13:00 a 13:59	739	1.878	973
14:00 a 14:59	1.247	2.007	1.285
15:00 a 15:59	1.029	1.058	1.272
16:00 a 16:59	1.086	1.807	1.370
17:00 a 17:59	1.572	1.394	1.849
18:00 a 18:59	1.553	1.350	1.867
19:00 a 19:59	1.532	1.041	1.911
20:00 a 20:59	1.681	643	2.104
21:00 a 21:59	972	507	1.186
22:00 a 22:59	1.997	477	1.803
23:00 a 23:59	1.624	323	1.441
total	26.875	26.769	29.532

Novetats per hora 2004-2005-2006

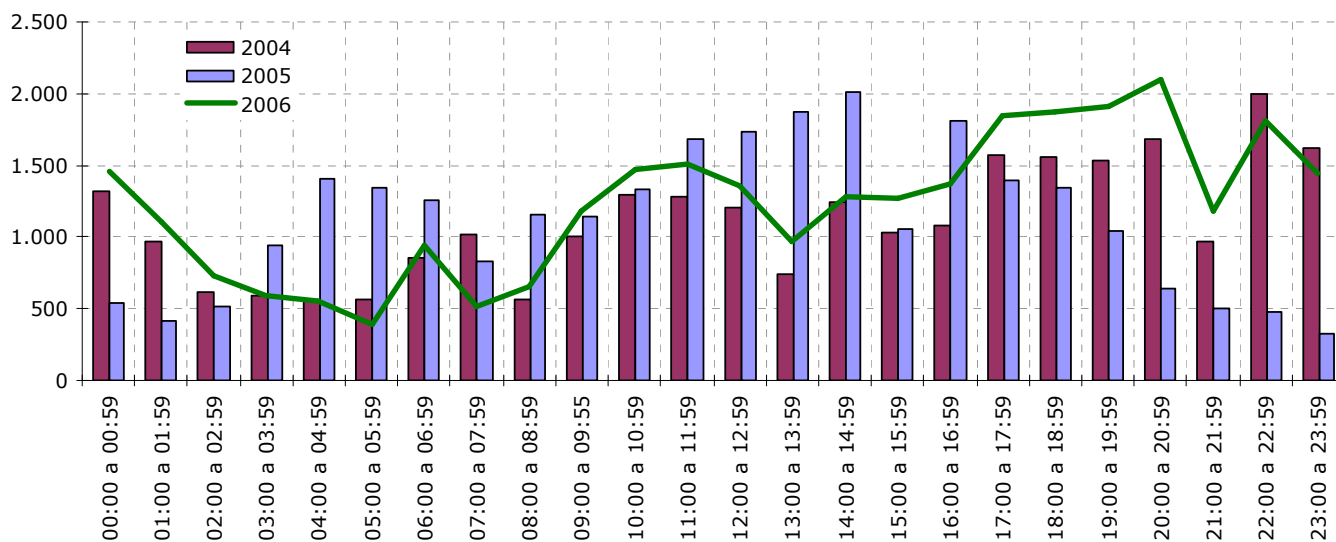

4.1.7.- Novetats per tipus de servei i districte

Novetats 2006 Per tipus i districtes

	TRÀNSIT	ADMIN.	JUDICIAL	ASSIST.	TOTAL
Districte 1	1.646	3.479	1.077	925	7.127
Districte 2	933	1.451	468	275	3.127
Districte 3	1.449	1.899	576	523	4.447
Districte 4	1.202	2.152	514	479	4.347
Districte 5	1.098	2.039	571	491	4.199
Districte 6	1.222	2.080	565	469	4.336
Indeterminat	482	978	238	251	1.949
total	8.032	14.078	4.009	3.413	29.532

Novetats per tipus de servei i districtes any 2006

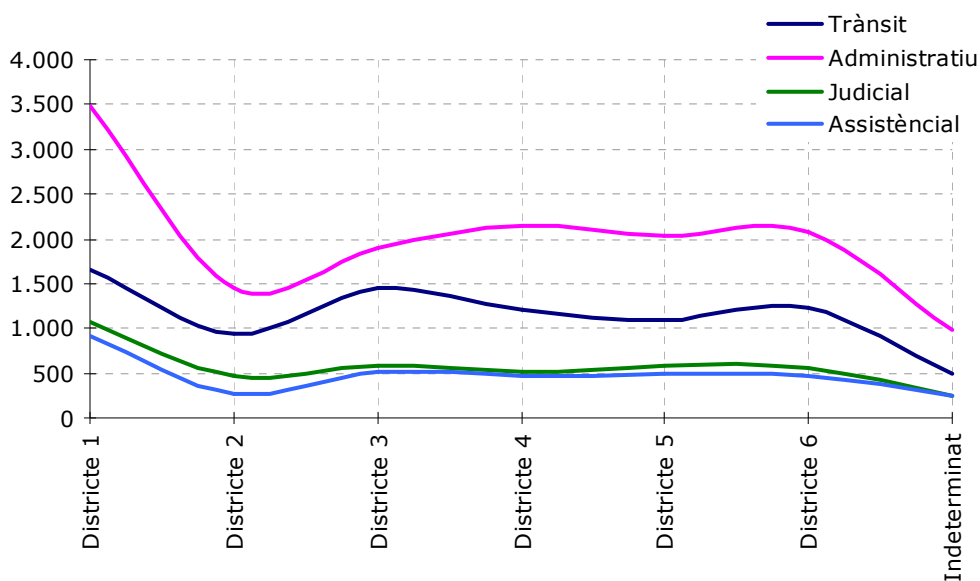

	TRÀNSIT		
	2004	2005	2006
Districte 1	1.456	1.277	1.646
Districte 2	709	837	933
Districte 3	1.376	1.217	1.449
Districte 4	1.115	1.156	1.202
Districte 5	1.205	1.223	1.098
Districte 6	907	1.103	1.222
Indeterminat	70	97	482
	6.838	6.910	8.032

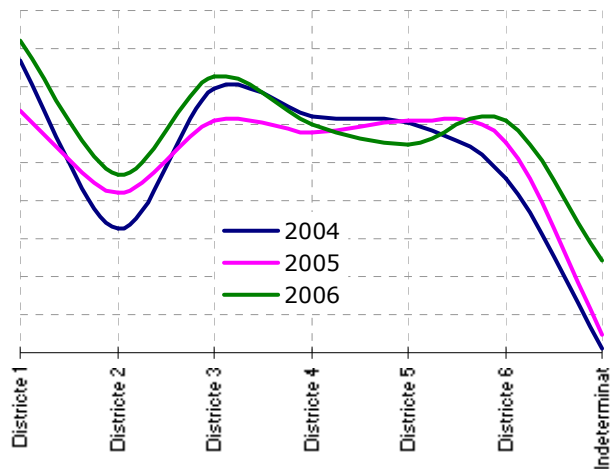

	ADMINISTRATIU		
	2004	2005	2006
Districte 1	3.490	3.100	3.479
Districte 2	1.080	1.337	1.451
Districte 3	1.799	1.806	1.899
Districte 4	1.811	2.068	2.152
Districte 5	1.821	2.104	2.039
Districte 6	1.643	1.928	2.080
Indeterminat	182	354	978
	11.826	12.697	14.078

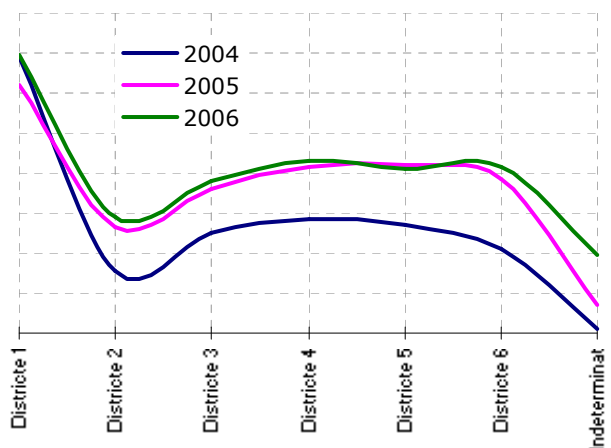

	JUDICIAL		
	2004	2005	2006
Districte 1	1.211	861	1.077
Districte 2	422	497	468
Districte 3	638	572	576
Districte 4	1.278	647	514
Districte 5	520	630	571
Districte 6	679	614	565
Indeterminat	92	101	238
	4.840	3.922	4.009

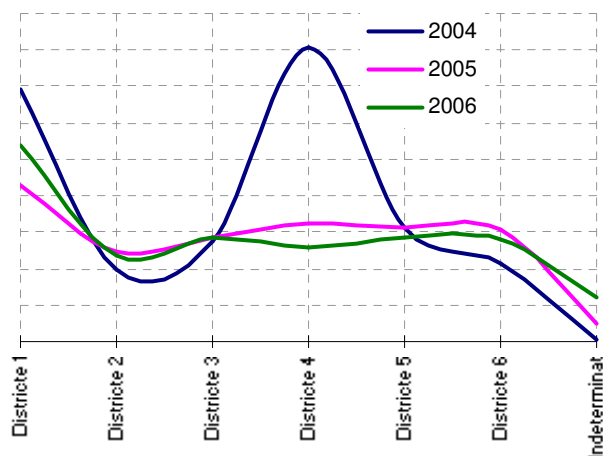

ASSISTÈNCIAL

	2004	2005	2006
Districte 1	991	758	925
Districte 2	276	291	275
Districte 3	574	570	523
Districte 4	523	502	479
Districte 5	531	557	491
Districte 6	410	477	469
Indeterminat	12	85	251
	3.317	3.240	3.413

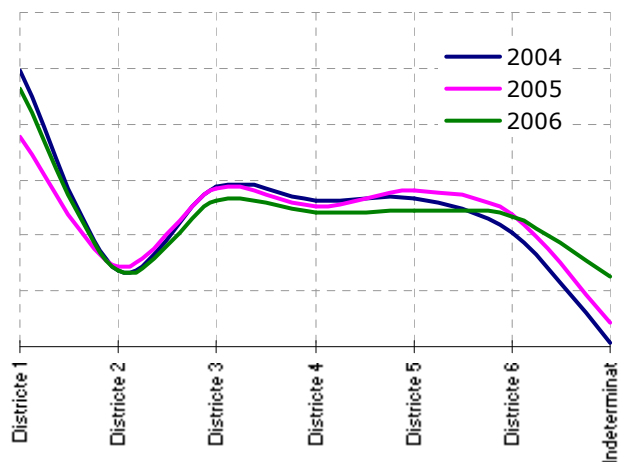

TOTAL

	2004	2005	2006
Districte 1	7.046	5.996	7.127
Districte 2	2.476	2.962	3.127
Districte 3	4.429	4.165	4.447
Districte 4	4.721	4.373	4.347
Districte 5	4.089	4.514	4.199
Districte 6	3.708	4.122	4.336
Indeterminat	406	637	1.949
	26.875	26.769	29.532

Total novetats per districte i any

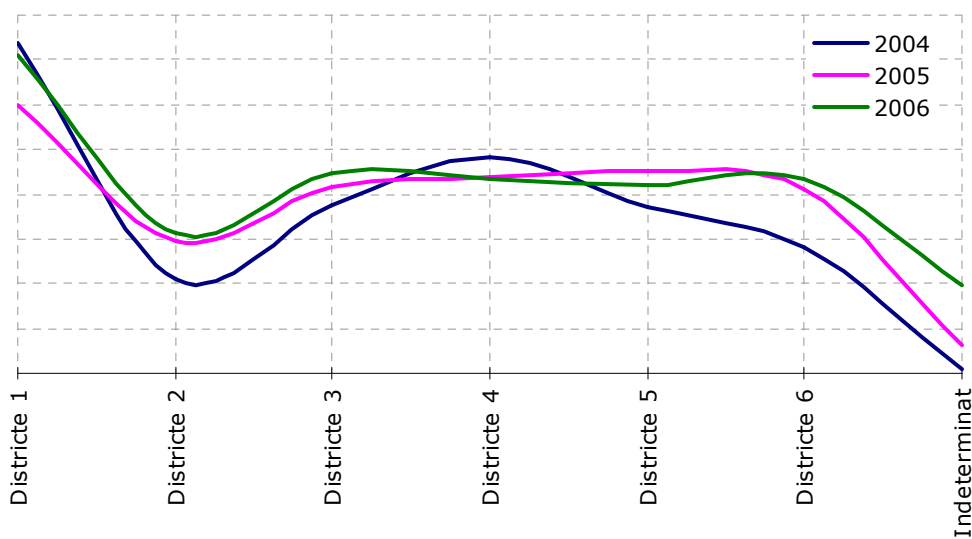

4.1.8.- Novetats per barri 2006

Novetat per barris **any 2006**

	TRÀNSIT	ADMINIS.	JUDIC.	ASSIST.	TOTAL
1 CENTRE	1.100	2.656	830	732	5.318
2 CA N-AURELL	547	1.115	248	246	2.156
3 CA N-ANGLADA	598	1.065	298	176	2.137
4 DISSEMINATS	482	978	238	251	1.949
5 SANT PERE NORD	447	665	179	164	1.455
6 SANT PERE	387	554	154	150	1.245
7 POBLE NOU - ZONA ESPORTIVA	341	560	189	123	1.213
8 LES ARENES - LA GRÍPIA - CAN MONTLLOR	303	650	103	131	1.187
9 CAN PALET	285	511	101	127	1.024
10 SEGLE XX	304	380	79	98	861
11 LA MAURINA	247	352	107	81	787
12 ÈGARA	248	344	124	63	779
13 CEMENTIRI VELL	216	292	106	69	683
14 CAN PARELLADA	175	273	104	69	621
15 CAN BOADA CASC ANTIC	153	321	52	66	592
16 LA COGULLADA	174	275	78	62	589
17 ROC BLANC	181	283	66	59	589
18 PL. CATALUNYA - ESC. INDUSTRIAL	143	244	55	57	499
19 TORRENT D-EN PERE PARRES	113	267	70	49	499
20 VALLPARADÍS	143	224	70	55	492
21 P.I. SANTA MARGARIDA	212	133	77	50	472
22 TORRE-SANA	139	184	68	33	424
23 SANT LLORENÇ	86	218	69	40	413
24 LES FONTS	112	134	32	45	323
25 CAN JOFRESA	68	140	57	31	296
26 MONTSERRAT	90	115	58	33	296
27 CAN TUSELL	62	138	45	45	290
28 SECTOR MONTSERRAT	92	74	31	15	212
29 CAN BOADA DEL PI	35	96	33	39	203
30 P.I. ELS BELLOTS	84	57	19	39	199
31 P.I. CAN PARELLADA	71	65	26	26	188
32 PLA DEL BON AIRE	28	89	44	27	188
33 CAN ROCA	26	110	18	23	177
34 P.I. SANTA EULÀLIA	63	48	39	13	163
35 ANTIC POBLE DE SANT PERE	44	63	16	12	135
36 P.I. CAN PETIT	48	41	27	19	135
37 CAN PALET II	27	60	11	10	108
38 CAN PALET DE VISTA ALEGRE	11	72	4	19	106
39 LES MARTINES	30	46	6	10	92
40 GUADALHORCE	17	49	11	5	82
41 P.I. NORD	28	24	18	7	77
42 XÚQUER	20	34	10	5	69
43 VILARDELL	14	13	13	18	58
44 CAN GONTERES	8	25	4	5	42
45 P.I. CAN GUITARD	11	15	10	5	41
46 PLA DEL BON AIRE - EL GARROT	7	14	6	8	35
47 VISTA ALEGRE	12	9	5	2	28
48 FONT DE L-ESPADENYERA	0	2	1	1	4
49 ELS CAUS - ELS PINETONS	0	1			1
TOTAL	8.032	14.078	4.009	3.413	29.532

4.1.9.- Novetats per barri 2004-2005-2006

Novetats per barris

Comparativa 2004-2005-2006

	2004	2005	2006	Comparativa 2004-2005		Comparativa 2005-2006	
1 CENTRE	5.536	4.885	5.318	-651	-11,8%	433	8,9%
2 CA N-AURELL	2.299	2.067	2.156	-232	-10,1%	89	4,3%
3 CA N-ANGLADA	1.534	1.778	2.137	244	15,9%	359	20,2%
4 DISSEMINATS	1.116	1.243	1.949	127	11,4%	706	56,8%
5 SANT PERE NORD	1.191	1.221	1.455	30	2,5%	234	19,2%
6 SANT PERE	1.102	1.206	1.245	104	9,4%	39	3,2%
7 POBLE NOU - ZONA ESPORTIVA	1.027	1.184	1.213	157	15,3%	29	2,4%
8 LES ARENES - LA GRÍPIA - CAN MONTLLOR	934	1.088	1.187	154	16,5%	99	9,1%
9 CAN PALET	843	912	1.024	69	8,2%	112	12,3%
10 SEGLE XX	957	842	861	-115	-12,0%	19	2,3%
11 LA MAURINA	749	793	787	44	5,9%	-6	-0,8%
12 ÈGARA	548	634	779	86	15,7%	145	22,9%
13 CEMENTIRI VELL	688	664	683	-24	-3,5%	19	2,9%
14 CAN PARELLADA	528	561	621	33	6,3%	60	10,7%
15 CAN BOADA CASC ANTIC	524	504	592	-20	-3,8%	88	17,5%
16 LA COGULLADA	666	628	589	-38	-5,7%	-39	-6,2%
17 ROC BLANC	759	624	589	-135	-17,8%	-35	-5,6%
18 PL. CATALUNYA - ESC. INDUSTRIAL	617	447	499	-170	-27,6%	52	11,6%
19 TORRENT D-EN PERE PARRES	444	439	499	-5	-1,1%	60	13,7%
20 VALLPARADÍS	383	520	492	137	35,8%	-28	-5,4%
21 P.I. SANTA MARGARIDA	334	424	472	90	26,9%	48	11,3%
22 TORRE-SANA	326	367	424	41	12,6%	57	15,5%
23 SANT LLORENÇ	401	365	413	-36	-9,0%	48	13,2%
24 LES FONTS	586	342	323	-244	-41,6%	-19	-5,6%
25 CAN JOFRESA	215	274	296	59	27,4%	22	8,0%
26 MONTSERRAT	176	274	296	98	55,7%	22	8,0%
27 CAN TUSELL	225	264	290	39	17,3%	26	9,8%
28 SECTOR MONTSERRAT	216	280	212	64	29,6%	-68	-24,3%
29 CAN BOADA DEL PI	164	250	203	86	52,4%	-47	-18,8%
30 P.I. ELS BELLOTS	159	161	199	2	1,3%	38	23,6%
31 P.I. CAN PARELLADA	289	175	188	-114	-39,4%	13	7,4%
32 PLA DEL BON AIRE	147	161	188	14	9,5%	27	16,8%
33 CAN ROCA	182	153	177	-29	-15,9%	24	15,7%
34 P.I. SANTA EULÀLIA	176	145	163	-31	-17,6%	18	12,4%
35 ANTIC POBLE DE SANT PERE	104	114	135	10	9,6%	21	18,4%
36 P.I. CAN PETIT	108	108	135	0	0,0%	27	25,0%
37 CAN PALET II	78	79	108	1	1,3%	29	36,7%
38 CAN PALET DE VISTA ALEGRE	102	125	106	23	22,5%	-19	-15,2%
39 LES MARTINES	46	73	92	27	58,7%	19	26,0%
40 GUADALHORCE	54	45	82	-9	-16,7%	37	82,2%
41 P.I. NORD	90	82	77	-8	-8,9%	-5	-6,1%
42 XÚQUER	65	84	69	19	29,2%	-15	-17,9%
43 VILARDELL	71	58	58	-13	-18,3%	0	0,0%
44 CAN GONTERES	38	47	42	9	23,7%	-5	-10,6%
45 P.I. CAN GUITARD	43	35	41	-8	-18,6%	6	17,1%
46 PLA DEL BON AIRE - EL GARROT	20	36	35	16	80,0%	-1	-2,8%
47 VISTA ALEGRE	15	0	28	-15		28	
48 FONT DE L-ESPARDENYERA	0	4	4	4		0	0,0%
49 ELS CAUS - ELS PINETONS	0	4	1	4		-3	-75,0%
TOTAL	26.875	26.769	29.532	-106	-0,4%	2763	10,3%

5.-Control índex delictiu Policia Municipal

5.1.- FETS DELICTIUS

5.1.1.- Fets delictius per mesos

Fets delictius per mes i any

base de dades C.I.D. 2004 - 2005 - 2006*

	2004	2005	2006*
gener	858	790	970
febrer	767	723	830
març	781	771	917
abril	827	836	902
maig	870	886	928
juny	762	822	979
juliol	864	841	797
agost	766	712	567
setembre	786	742	707
octubre	828	840	669
novembre	854	803	879
desembre	741	767	843
Total	9.704	9.533	9.988

*base de dades CID (PM-CNP) fins oct,

(PM-CNP) fins octubre

(PM - MMEE) novembre i desembre

(PM - MMEE) novembre i desembre

Fets delictius per mes i any, comparativa

base de dades C.I.D. - 2004 - 2005 - 2006

	2004	2005	+ / - 2004-2005		2006	+ / - 2005-2006	
gener	858	790	-68	-7,93%	970	180	22,78%
febrer	767	723	-44	-5,74%	830	107	14,80%
març	781	771	-10	-1,28%	917	146	18,94%
abril	827	836	9	1,09%	902	66	7,89%
maig	870	886	16	1,84%	928	42	4,74%
juny	762	822	60	7,87%	979	157	19,10%
juliol	864	841	-23	-2,66%	797	-44	-5,23%
agost	766	712	-54	-7,05%	567	-145	-20,37%
setembre	786	742	-44	-5,60%	707	-35	-4,72%
octubre	828	840	12	1,45%	669	-171	-20,36%
novembre	854	803	-51	-5,97%	879	76	9,46%
desembre	741	767	26	3,51%	843	76	9,91%
Total	9.704	9.533	-171	-1,76%	9.988	455	4,77%

*base de dades CID (PM-CNP) fins oct,

(PM-CNP) fins octubre

(PM - MMEE) novembre i desembre

Index delictiu 2004-2005-2006

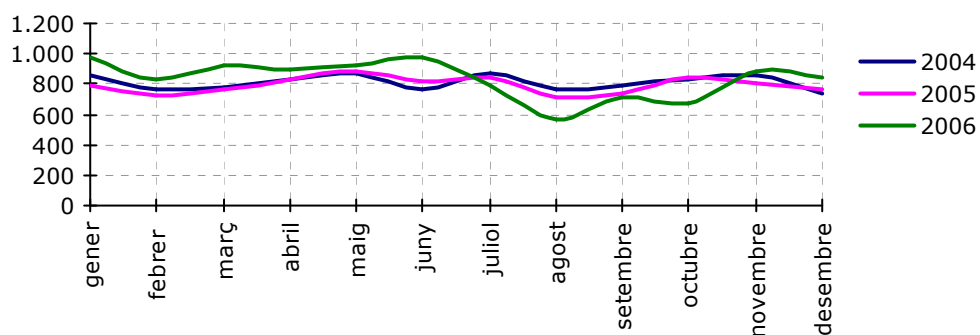

5.1.2.- Fets delictius per unitat instructora i mes

Fets delictius per unitat instructora i mes 2006

base de dades C.I.D. I Data Web 2006

	CNP	MMEE TSSA	ALTRES UNITATS FORA LOCAL.	PM	TOTAL
gener	712			258	970
febrer	633			197	830
març	729			188	917
abril	681			221	902
maig	723			205	928
juny	747			232	979
juliol	591			206	797
agost	435			132	567
setembre	553			154	707
octubre	455			214	669
novembre	0	508	56	315	879
desembre	0	532	37	274	843
Total	6.259	1.040	93	2.596	9.988

Fets delictius 2006 per unitat instructora

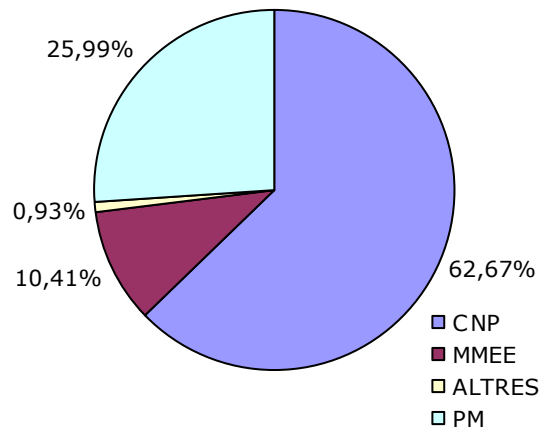

Fets delictius per unitat instructora i mes 2006
comparativa 2006

	CNP MOSSOS ALTRES		P.M.		TOTAL 2006	
	total	% del total	total	% del total	total	% del total
gener	712	9,63%	258	9,94%	970	9,71%
febrer	633	8,56%	197	7,59%	830	8,31%
març	729	9,86%	188	7,24%	917	9,18%
abril	681	9,21%	221	8,51%	902	9,03%
maig	723	9,78%	205	7,90%	928	9,29%
juny	747	10,11%	232	8,94%	979	9,80%
juliol	591	8,00%	206	7,94%	797	7,98%
agost	435	5,88%	132	5,08%	567	5,68%
setembre	553	7,48%	154	5,93%	707	7,08%
octubre	455	6,16%	214	8,24%	669	6,70%
novembre	564	7,63%	315	12,13%	879	8,80%
desembre	569	7,70%	274	10,55%	843	8,44%
Total	7.392		2.596		9.988	

Fets delictius any 2006 per unitat instructora i mes

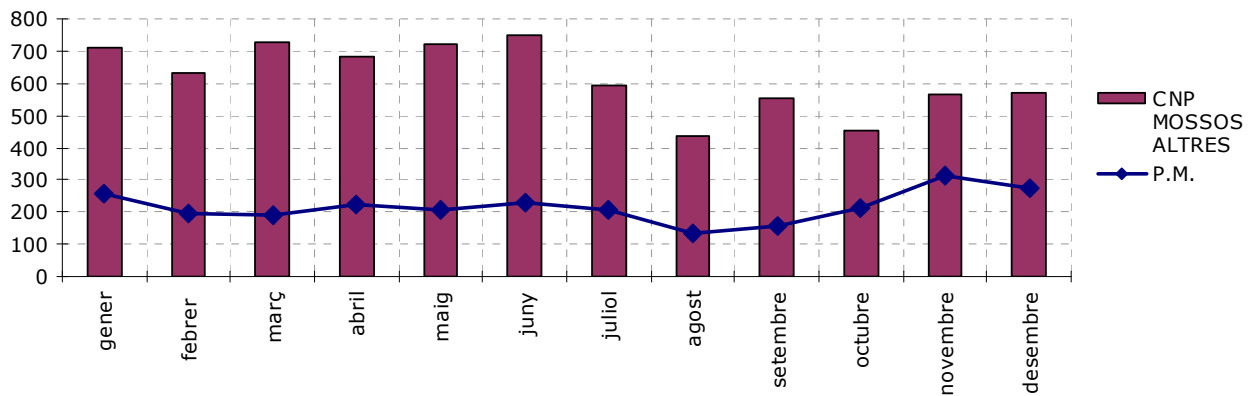

5.1.3.- Tipus de delicte

Tipus de delicte (ordenat per major incidència any 2006) **2004 - 2005 - 2006**

FET DELICTIU	2004	2005	2006
1 Furt	2.343	2.798	2.803
2 Danys	1.515	1.417	1.439
3 Robatori interior vehicle	1.445	1.022	913
4 Lesions	427	411	402
5 Robatori amb violència o intimidació	460	497	386
6 Amenaces	362	304	335
7 Acta possessió-consum de drogues	18	46	319
8 Maltractaments àmbit familiar	297	285	309
9 Sustracció vehicle sense intimidació	314	203	273
10 Proposta d'expulsió	185	178	271
11 Recuperació de vehicle	313	230	264
12 Robatori amb força a les coses	145	127	242
13 Conducció sota l'efecte de l'alcohol-drogues	194	230	231
14 Sustracció vehicle apropiació indeguda	0	243	203
15 Altres estafes	133	138	127
16 Robatori amb força en establiments	0	111	120
17 Acta possessió d'arma blanca	8	26	119
18 Robatori interior vivenda	162	186	100
19 Detinguts per reclamació judicial	90	151	93
20 Trencament de condemna	29	44	86
21 Trencament d'immobilització vehicle	35	75	67
22 Agressió	71	113	66
23 Desaparició de persones	83	84	61
24 Negativa proves legals	5	19	58
25 Atemptat Autoritat o als seus agents	38	32	52
26 Resistència i desobediència	50	31	42
27 Injúria	50	67	41
28 Delictes contra la propietat intel·lectual-industrial	18	21	37
29 Apropiació indeguda	36	36	33
30 Robatori amb força a bar /restaurant	0	90	32
31 Coaccions	28	31	29
32 Reintegrant de persones	30	18	29
33 Estafa bancària	23	21	28
34 Descubriment de cadàver	31	6	27
35 Altres contra la salut pública	10	11	26
36 Agressió sexual	11	16	17
37 Incompliment mesures separació	20	8	17
38 Falta d'incompliment d'obligacions familiars	0	0	16
39 Abús sexual	10	9	15
40 Usurpació	5	7	15
41 Detinguts per identificació	2	1	13
42 Utilització targeta bancària	19	10	13
43 Acta possessió d'arma de foc	1	1	12
44 Robatori amb força en centres oficials	0	5	12
45 Assetjament sexual	3	5	11
46 Suicidi/temptativa	0	2	10
47 Falsificació moneda, targetes, xecs...	6	6	9
48 Incendi	2	0	9
49 Maltractaments d'obra, sense lesió	1	0	9
50 Conducció temerària	4	6	8
51 Homicidi per imprudència	0	3	7

52 Suicidi	12	4	7
53 Robatori amb força a farmàcies o centres mèdics	0	2	7
54 Corrupció de menors - incapaç	0	0	6
55 Falta de respecte i consideració agents de l'autoritat	0	0	6
56 Violació de domicili	6	7	6
57 Abandonament de menor d'edat	6	1	5
58 Altres falsificacions documentals	12	14	5
59 Ocupació immobles (ocupes)	7	1	5
60 Sustracció vehicle amb intimidació	6	2	5
61 Tràfic de drogues	4	5	5
62 Altres	2	28	4
63 Altres contra l'Administració de justícia	9	5	4
64 Defraudació elèctrica	0	1	4
65 Estada il·legal	4	1	4
66 Abandonament de família	6	7	3
67 Agressió sexual amb penetració	2	2	3
68 Altres contra la seguretat del trànsit	11	12	3
69 Danys per imprudència a vehicle	0	0	3
70 Exhibicionisme	3	3	3
71 Recuperació d'objectes de procedència desconeguda	4	2	3
72 Simulació de delictes	0	0	3
73 Baralla tumultuària	6	1	2
74 Detenció il·legal	3	1	2
75 Falsificació DNI-Passaport	0	2	2
76 Inpagament prestació econòmica	4	22	2
77 Ordre de Crida i Recerca	0	0	2
78 Pornografia de menors	0	1	2
79 Receptació, conductes afins	0	0	2
80 Suborn	0	0	2
81 Tinença, tràfic, dipòsit d'armes - explosius	3	0	2
82 Vexacions	0	0	2
83 Altres contra la flora i fauna	0	3	1
84 Assassinat	0	0	1
85 Contra els drets dels treballadors	0	0	1
86 Contra la comunitat internacional	0	0	1
87 Delicte contra el patrimoni històric	0	0	1
88 Delicte societari	0	0	1
89 Desordres públics	0	2	1
90 Homicidi dolòs	7	5	1
91 Obstrucció a la justícia i deslleialtat prof.	0	0	1
92 Mort per sobredosis	0	0	1
93 Prevaricació	0	0	1
94 Rebuig front. Insuficients requisits econòmics	0	0	1
95 Tracte degradant	0	1	1
96 Usurpació d'estat civil	2	3	1
97 Fugit de centre (majors)	0	0	1
98 Falta deslluir bens immobles	0	0	1
99 Falta de maltractament d'animals	0	0	1
100 Escapolin de domicili (menors)	0	0	1
101 Sustracció	18	0	0
102 Sustracció cosa pròpia utilitat	0	1	0
103 Altres lleis especials	6	2	0
104 Caça	0	1	0
105 Calúmnies	1	1	0
106 Descubriment-revelació de secrets	0	2	0
107 Desobediència-denegació d'auxili	0	1	0
108 Extorsió	1	1	0
109 Incendi forestal	0	1	0
110 Omissió del deure de auxili	3	3	0
111 Segrest	1	1	0
Total	9.704	9.533	9.988

5.2.- FETS DELICTIUS PER BARRIS

5.2.1.- Fets delictius per barris. 2004-2005-2006

	Fets delictius per barris			%	
	2004	2005	2004-2005	2006	2005-2006
1 CENTRE	1.527	1.331	-12,84%	1.405	5,56%
2 CA N'AURELL	962	835	-13,20%	744	-10,90%
3 SANT PERE NORD	416	429	3,13%	510	18,88%
4 CA N'ANGLADA	532	645	21,24%	509	-21,09%
5 SANT PERE	422	516	22,27%	448	-13,18%
6 CAN PALET	459	401	-12,64%	396	-1,25%
7 POBLE NOU - ZONA ESPORTIVA	392	351	-10,46%	385	9,69%
8 LES ARENES - LA GRIPIA - CAN MONT.	360	348	-3,33%	325	-6,61%
9 SEGLE XX	281	234	-16,73%	307	31,20%
10 EGARA	269	232	-13,75%	248	6,90%
11 P.I. SANTA MARGARIDA	256	224	-12,50%	247	10,27%
12 LA MAURINA	256	250	-2,34%	226	-9,60%
13 CEMENTERI VELL	278	266	-4,32%	208	-21,80%
14 CAN PARELLADA	182	175	-3,85%	196	12,00%
15 VALLPARADÍS	93	123	32,26%	189	53,66%
16 PL. CATALUNYA- ESCOLA INDUSTRIAL	134	157	17,16%	164	4,46%
17 TORRENT D'EN PERE PARRÉS	116	88	-24,14%	157	78,41%
18 CAN BOADA CASC ANTIC	187	179	-4,28%	151	-15,64%
19 ROC BLANC	226	211	-6,64%	147	-30,33%
20 LA COGULLADA	296	191	-35,47%	142	-25,65%
21 SANT LLORENÇ	138	128	-7,25%	141	10,16%
22 CAN JOFRESA	158	175	10,76%	120	-31,43%
23 TORRESANA	68	123	80,88%	104	-15,45%
24 P.I. CAN PARELLADA	75	70	-6,67%	102	45,71%
25 P.I. SANTA EULÀLIA	62	71	14,52%	87	22,54%
26 SECTOR MONTSERRAT	74	77	4,05%	79	2,60%
27 PLA DE BON AIRE	69	71	2,90%	77	8,45%
28 LES FONTS	110	61	-44,55%	73	19,67%
29 CAN TUSELL	93	116	24,73%	69	-40,52%
30 P.I. ELS BELLOTS	39	30	-23,08%	67	123,33%
31 P.I. CAN PETIT	38	33	-13,16%	58	75,76%
32 MONTSERRAT	107	127	18,69%	47	-62,99%
33 ANTIC POBLE DE SANT PERE	39	45	15,38%	46	2,22%
34 CAN PALET II	43	44	2,33%	44	0,00%
35 CAN ROCA	51	49	-3,92%	44	-10,20%
36 CAN BOADA DEL PI	39	57	46,15%	35	-38,60%
37 GUADALHORCE	18	23	27,78%	32	39,13%
38 XÚQUER	30	36	20,00%	31	-13,89%
39 VILARDELL	10	10	0,00%	28	180,00%
40 P.I. NORD	39	33	-15,38%	27	-18,18%
41 CAN PALET DE VISTA ALEGRE	40	32	-20,00%	20	-37,50%
42 P.I. CAN GUITAR	12	12	0,00%	20	66,67%
43 LES MARTINES	23	20	-13,04%	13	-35,00%
44 CAN GONTERES	15	5	-66,67%	12	140,00%
45 TORREBONICA	0	0		12	100,00%
46 PLA DE BON AIRE - EL GARROT	22	0	-100,00%	10	100,00%
47 VISTA ALEGRE	0	0	0,00%	7	7,00%
48 P.I. COLOM II	0	0	0,00%	3	100,00%
49 FONT DE L'ESPARDENYERA	1	0	-100,00%	1	100,00%
50 ELS CAUS - ELS PINETONS	1	0	-100,00%	0	0,00%
INDETERMINATS	646	899	39,16%	1.475	64,07%
total	9.704	9.533	-1,76%	9.988	4,77%

5.2.2.- Fets delictius per barris i districtes

Fets delictius 2006

Per població de barris i districtes

	total fets delictius	% delictes barri / total	total habitants	% habitants barri / total	índex delictiu	% desviació índex ciutat
<u>Districte 1</u>	2.012	20,14%	32.592	16,18%	1,25	24,51%
Pl. Catalunya- Escola Industrial	164	1,64%	4.915	2,44%	0,67	-32,70%
Cementiri Vell	208	2,08%	5.977	2,97%	0,70	-29,81%
Centre	1.405	14,07%	16.650	8,27%	1,70	70,19%
Vallparadís	189	1,89%	4.521	2,24%	0,84	-15,69%
Antic Poble de Sant Pere	46	0,46%	529	0,26%	1,75	75,38%
<u>Districte 2</u>	779	7,80%	19.416	9,64%	0,81	-19,08%
Montserrat	47	0,47%	2.016	1,00%	0,47	-52,98%
Vilardell	28	0,28%	872	0,43%	0,65	-35,24%
Torre-Sana	104	1,04%	2.800	1,39%	0,75	-25,09%
Ca n'Anglada	509	5,10%	13.635	6,77%	0,75	-24,71%
Sector Montserrat	79	0,79%				
Torrebonica	12	0,01%				
Disseminats			93	0,05%	0,00	
<u>Districte 3</u>	1.725	17,27%	30.758	15,27%	1,13	13,11%
Can Parellada	196	1,96%	6.053	3,00%	0,65	-34,69%
Les Fonts	73	0,73%	1.907	0,95%	0,77	-22,80%
Can Jofresa	120	1,20%	2.153	1,07%	1,12	12,41%
Guadalhorce	32	0,32%	1.322	0,66%	0,49	-51,18%
Can Palet II	44	0,44%	1.206	0,60%	0,74	-26,42%
Xúquer	31	0,31%	1.186	0,59%	0,53	-47,28%
Segle XX	307	3,07%	5.015	2,49%	1,23	23,46%
Can Palet	396	3,96%	11.891	5,90%	0,67	-32,83%
P.I. Santa Eulàlia	87	0,87%				
P.I. Els Bellots	67	0,67%				
P.I. Santa Margarida	247	2,47%				
P.I. Can Parellada	102	1,02%				
P.I. Can Guitard	20	0,20%				
P.I. Colom II	3	0,00%				
Disseminats			25	0,01%	0,00	
<u>Districte 4</u>	1.299	13,01%	36.705	18,22%	0,71	-28,62%
Ca n'Aurell	744	7,45%	17.306	8,59%	0,87	-13,29%
La Maurina	226	2,26%	7.802	3,87%	0,58	-41,58%
La Cogullada	142	1,42%	4.851	2,41%	0,59	-40,96%
Roc Blanc	147	1,47%	5.133	2,55%	0,58	-42,24%
Can Palet de Vista Alegre	20	0,20%	1.143	0,57%	0,35	-64,71%
Les Martines	13	0,13%	444	0,22%	0,59	-40,95%
Vista Alegre	7	0,07%				
Disseminats			26	0,01%	0,00	
<u>Districte 5</u>	1.319	13,21%	42.817	21,26%	0,62	-37,87%
Sant Pere	448	4,49%	11.650	5,78%	0,78	-22,44%
Pla del Bon Aire	77	0,77%	2.773	1,38%	0,56	-44,00%
Can Roca	44	0,44%	1.569	0,78%	0,57	-43,44%
Poble Nou - Zona Esportiva	385	3,85%	11.321	5,62%	0,69	-31,41%
Torrent d'en Pere Parres	157	1,57%	5.428	2,69%	0,58	-41,66%
Can Boada (Casc Antic)	151	1,51%	7.601	3,77%	0,40	-59,93%
Can Boada del Pi	35	0,35%	1.628	0,81%	0,43	-56,64%
Can Gonteres	12	0,12%	344	0,17%	0,70	-29,65%
Pla del Bon Aire- El Garrot	10	0,10%	96	0,05%	2,10	110,09%
Disseminats			407	0,20%	0,00	
<u>Districte 6</u>	1.379	13,81%	39.154	19,44%	0,71	-28,97%
Les Arenes- La Grípa - Can Motllor	325	3,25%	12.501	6,21%	0,52	-47,57%
Sant Llorenç	141	1,41%	4.764	2,36%	0,60	-40,31%
Sant Pere Nord	510	5,11%	15.210	7,55%	0,68	-32,37%
Ègara	248	2,48%	4.136	2,05%	1,21	20,93%
Can Tusell	69	0,69%	2.543	1,26%	0,55	-45,28%
P.I. Can Petit	58	0,58%				
P.I. Nord	27	0,27%				
Font de l'Espardenyera	1	0,01%				
<u>Indeterminat</u>	1.475	14,77%				

5.2.3.- Fets delictius per barri, ordenats de més a menys

Fets delictius barris 2006 ordenat per índex delictiu

Barri	índex delictiu	% desviació
		índex ciutat
1 Pla del Bon Aire- El Garrot	2,10	110,09%
2 Antic Poble de Sant Pere	1,75	75,38%
3 Centre	1,70	70,19%
4 Segle XX	1,23	23,46%
5 Ègara	1,21	20,93%
6 Can Jofresa	1,12	12,41%
7 Ca n'Aurell	0,87	-13,29%
8 Vallparadís	0,84	-15,69%
9 Sant Pere	0,78	-22,44%
10 Les Fonts	0,77	-22,80%
11 Ca n'Anglada	0,75	-24,71%
12 Torre-Sana	0,75	-25,09%
13 Can Palet II	0,74	-26,42%
14 Can Gonteres	0,70	-29,65%
15 Cementiri Vell	0,70	-29,81%
16 Poble Nou - Zona Esportiva	0,69	-31,41%
17 Sant Pere Nord	0,68	-32,37%
18 Pl. Catalunya- Escola Industrial	0,67	-32,70%
19 Can Palet	0,67	-32,83%
20 Can Parellada	0,65	-34,69%
21 Vilardell	0,65	-35,24%
22 Sant Llorenç	0,60	-40,31%
23 Les Martines	0,59	-40,95%
24 La Cogullada	0,59	-40,96%
25 La Maurina	0,58	-41,58%
26 Torrent d'en Pere Parres	0,58	-41,66%
27 Roc Blanc	0,58	-42,24%
28 Can Roca	0,57	-43,44%
29 Pla del Bon Aire	0,56	-44,00%
30 Can Tusell	0,55	-45,28%
31 Xúquer	0,53	-47,28%
32 Les Arenes- La Grípià - Can Montllor	0,52	-47,57%
33 Guadalhorce	0,49	-51,18%
34 Montserrat	0,47	-52,98%
35 Can Boada del Pi	0,43	-56,64%
36 Can Boada (Casc Antic)	0,40	-59,93%
37 Can Palet de Vista Alegre	0,35	-64,71%

Càlcul de l'índex fets delictius per habitant

total habitants:(a) 201.442***
total fets delictius: (b) 9.988
 $b / a = 0,04958251$
 $0,04958251 = 1$ (índex ciutat)

habitants barri:(c)
fets delictius barri: (d)
 $d / c = \text{índex fets delictius barri}$

Prenent com índex de la ciutat $0,04958251 = 1$
es calcula l'índex del barri mitjançant la
fórmula: **$1 * \text{índex del barri} / \text{índex de la ciutat}$**
després per calcular el percentatge més - menys
respecte a l'índex de la ciutat s'aplica la
fórmula: **$(\text{índex fets delictius barri} - 1) * 100$**

El mateix sistema s'aplica al índex dels districtes

*** Font de l'Ajuntament de Terrassa. Servei de Sistemes d'Informació
Anuari 2006

5.3.- FETS DELICTIUS PER FRANJA HORÀRIA

5.3.1.- Fets delictius per franja horària. Comparativa

Fets delictius					
franja horària 2004 - 2005 - 2006					
Hora	2004	2005	%		
			+ / - 2004 2005	+ / - 2005 2006	
00:00 a 00:59	1094	554	-49,36%	427	-22,92%
01:00 a 01:59	330	256	-22,42%	271	5,86%
02:00 a 02:59	242	214	-11,57%	194	-9,35%
03:00 a 03:59	211	191	-9,48%	226	18,32%
04:00 a 04:59	203	165	-18,72%	174	5,45%
05:00 a 05:59	138	146	5,80%	208	42,47%
06:00 a 06:59	122	170	39,34%	203	19,41%
07:00 a 07:59	178	260	46,07%	265	1,92%
08:00 a 08:59	265	397	49,81%	409	3,02%
09:00 a 09:55	333	383	15,02%	437	14,10%
10:00 a 10:59	445	553	24,27%	494	-10,67%
11:00 a 11:59	512	610	19,14%	529	-13,28%
12:00 a 12:59	501	541	7,98%	593	9,61%
13:00 a 13:59	406	466	14,78%	546	17,17%
14:00 a 14:59	350	359	2,57%	383	6,69%
15:00 a 15:59	412	366	-11,17%	383	4,64%
16:00 a 16:59	343	352	2,62%	372	5,68%
17:00 a 17:59	452	449	-0,66%	483	7,57%
18:00 a 18:59	501	529	5,59%	604	14,18%
19:00 a 19:59	604	618	2,32%	662	7,12%
20:00 a 20:59	641	646	0,78%	691	6,97%
21:00 a 21:59	514	496	-3,50%	517	4,23%
22:00 a 22:59	500	442	-11,60%	509	15,16%
23:00 a 23:59	407	370	-9,09%	408	10,27%
total	9704	9533	-1,76%	9988	4,77%

Fets delictius per horari
comparativa 2004-2005-2006

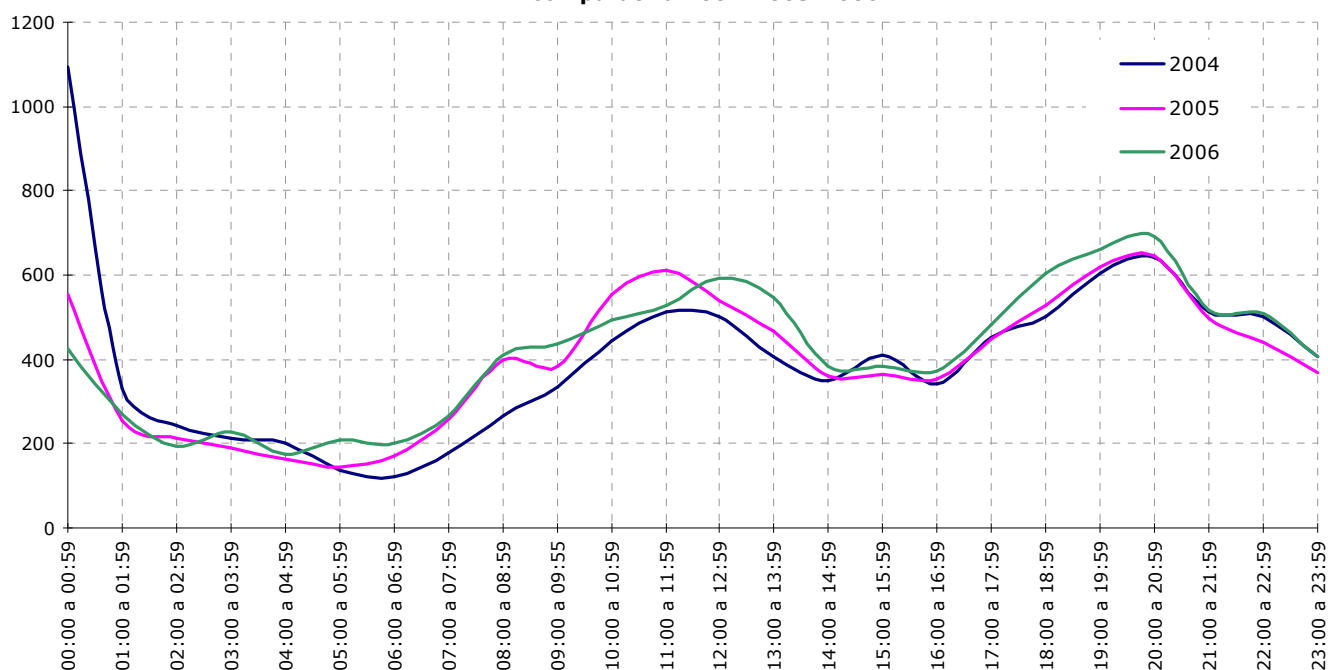

5.4.- DETENCIONS

5.4.1.- Detencions per Cos Policial

Detencions policials per Cos 2004-2005-2006

	2004	2005	2006*
PM	346	371	469
CNP - MMEE	489	344	553
Total	835	715	1022

*Any 2006 CNP gen-oct / MMEE nov-des

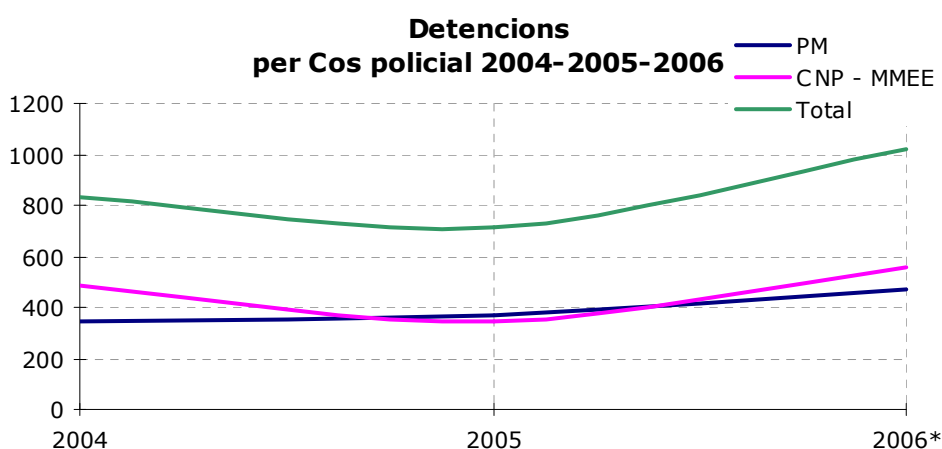

Detencions per cos policial 2004 - 2005 - 2006

	2004	2005	dif.	%	2006	dif.	%
CNP - MMEE*	489	344	-145	-29,65%	553	209	60,76%
PM	346	371	25	7,23%	469	98	26,42%
TOTAL	835	715			1022		

*Any 2006 CNP gen-oct MMEE nov-des

Detinguts 2004

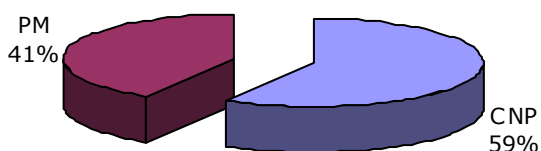

Detinguts 2005

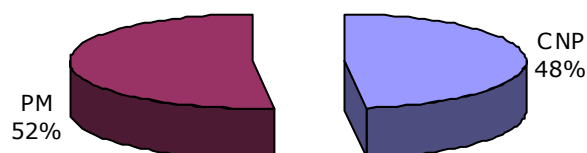

Detinguts 2006

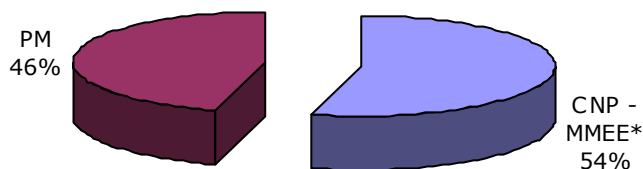

5.4.2.- Detencions per mesos, 2004-2005-2006

Detinguts CNP - MMEE - PM

mesos 2004-2005-2006

	2004	2005	dif.	2006	dif.
gener	60	43	-28,33%	79	83,72%
febrer	71	62	-12,68%	74	19,35%
març	88	56	-36,36%	58	3,57%
abril	62	54	-12,90%	89	64,81%
maig	67	96	43,28%	112	16,67%
juny	71	54	-23,94%	125	131,48%
juliol	74	52	-29,73%	88	69,23%
agost	76	49	-35,53%	62	26,53%
setembre	56	72	28,57%	47	-34,72%
octubre	81	55	-32,10%	71	29,09%
novembre	65	48	-26,15%	116	141,67%
desembre	64	74	15,63%	101	36,49%
TOTAL	835	715	-14,37%	1022	42,94%

Detinguts anys 2004-2005-2006 per mesos

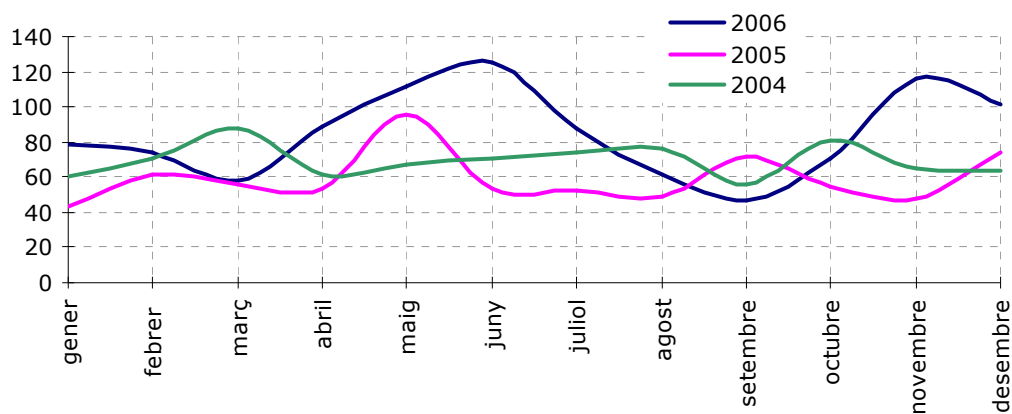

*Any 2006 CNP gen-oct / MMEE nov-des

5.4.3.- Detencions totals per mesos, 2004-2005-2006

Detencions per cos policial i mesos

anys 2004-2005-2006

	2004				2005				2006			
	PM	CNP	Total	%	PM	CNP	Total	%	PM	CNP ME	Total	%
gener	25	35	60	7,19%	27	16	43	6,01%	29	50	79	7,73%
febrer	23	48	71	8,50%	32	30	62	8,67%	32	42	74	7,24%
març	36	52	88	10,54%	27	29	56	7,83%	20	38	58	5,68%
abril	27	35	62	7,43%	23	31	54	7,55%	54	35	89	8,71%
maig	24	43	67	8,02%	48	48	96	13,43%	46	66	112	10,96%
juny	34	37	71	8,50%	22	32	54	7,55%	38	87	125	12,23%
juliol	41	33	74	8,86%	28	24	52	7,27%	38	50	88	8,61%
agost	30	46	76	9,10%	34	15	49	6,85%	36	26	62	6,07%
setembre	14	42	56	6,71%	52	20	72	10,07%	30	17	47	4,60%
octubre	32	49	81	9,70%	30	25	55	7,69%	50	21	71	6,95%
novembre	25	40	65	7,78%	25	23	48	6,71%	56	60	116	11,35%
desembre	35	29	64	7,66%	23	51	74	10,35%	40	61	101	9,88%
	346	489	835	100,00%	371	344	715	100,00%	469	553	1022	100,00%

Detencions per cos i mes
2004-2005-2006

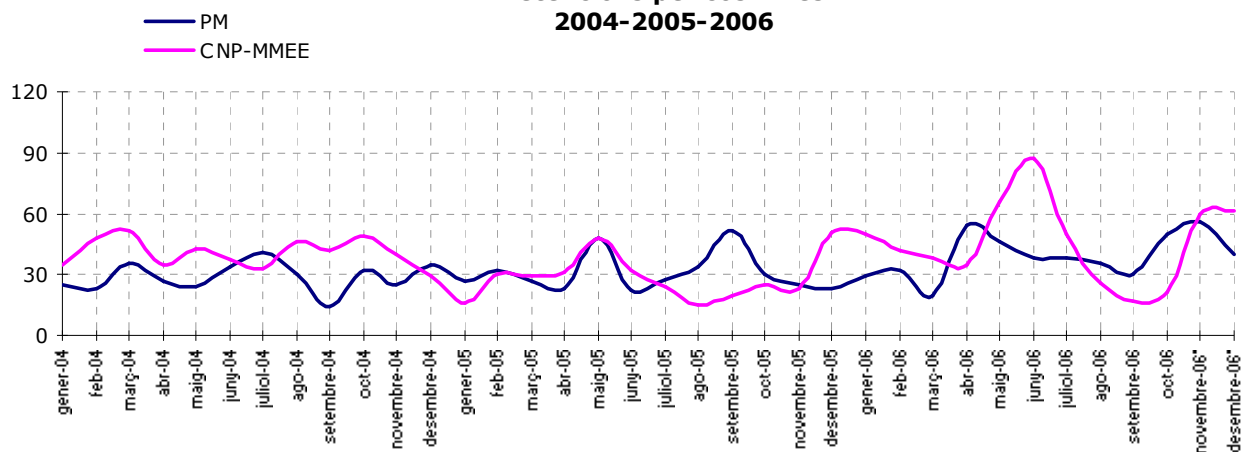

6.-Violència domèstica

6.1.- DADES GENERALS VIOLÈNCIA DOMÈSTICA

6.1.1.- Denúncies PM

Denúncies Violència Domèstica PM

dades UAV

2004 (des de 1 d'abril)

2005

2006

Percentatge
augment /
disminució
2005-2006

	2004	2005	2006	
Delictes	43	98	154	57,14%
Faltes	22	23	16	-30,43%
total	65	121	170	40,50%

Denúncies pm (delictes - faltes)

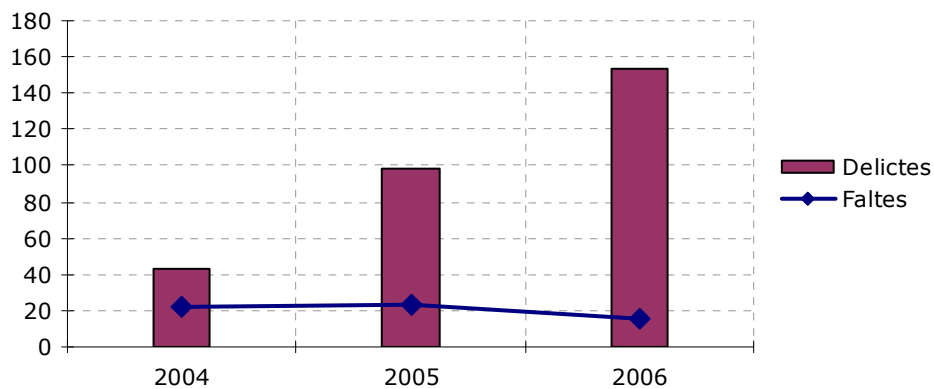

6.1.2.- Denúncies PM - CNP - MMEE

Denúncies Violència Domèstica PM - CNP - MMEE

dades UAV. Anys sencers

2004

2005

2006

	2004	Percentatge en relació al total anual	2005	Percentatge en relació al total anual	2006	Percentatge en relació al total anual
PM	91	30,64%	121	42,46%	170 *	55,02%
CNP	206	69,36%	164	57,54%	123 **	39,81%
MMEE					16 ***	5,18%
total	297		285		309	

*any sencer 2006

**gener-octubre 2006

***novembre-desembre 2006

Denúncies 2004-2005-2006

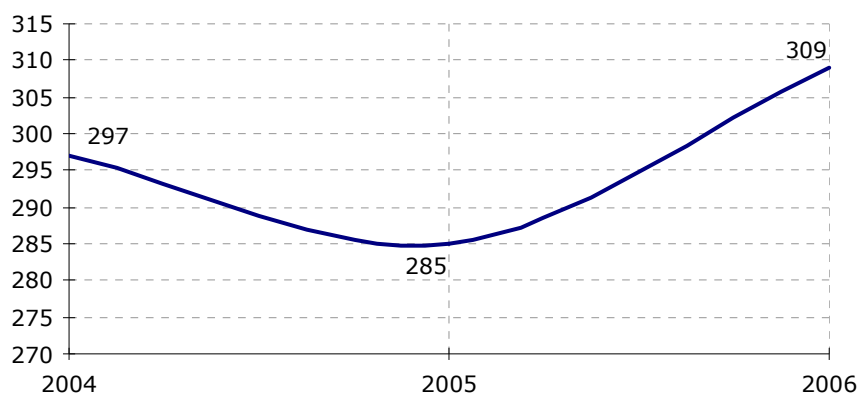

Denúncies Violència Domèstica PM - CNP - MMEE

dades UAV. Anys sencers

2004

2005

2006

	2004	2005	Percentatge augment / disminució 2004-2005	2006	Percentatge augment / disminució 2005-2006
PM*	91	121	32,97%	170	40,50%
CNP** - MMEE***	206	164	-20,39%	139	-15,24%
total	297	285	-4,04%	309	8,42%

*any sencer 2006

**gener-octubre 2006

***novembre-desembre 2006

Denúncies per cos policial

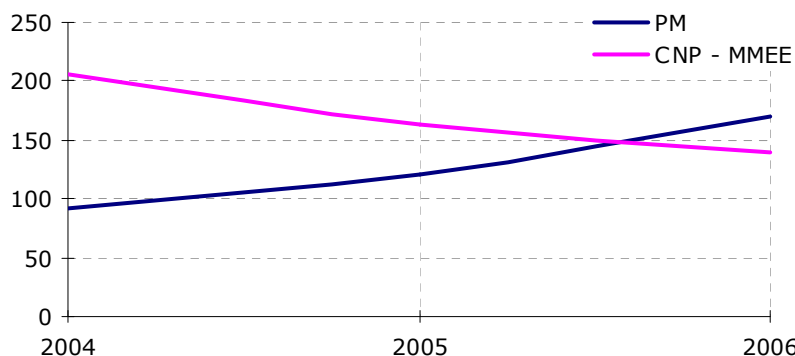

6.1.3.- Denúncies per mesos. PM - CNP- MMEE 2004-2005-2006

Denúncies Violència Domèstica PM- CNP- MMEE

Per mesos Any 2006

PM - any sencer

CNP - fins 31 d'octubre

MMEE - des de 1 de novembre

	PM	Percent. del total PM	CNP	Percent. del total CNP	ME	Percent. del total MMEE	total	Percent. del total
Gener	7	4,12%	12	9,76%			19	6,16%
Febrer	9	5,29%	11	8,94%			20	6,49%
Març	11	6,47%	12	9,76%			23	7,46%
Abril	14	8,24%	12	9,76%			26	8,41%
Maig	10	5,88%	7	5,69%			17	5,50%
Juny	20	11,76%	24	19,51%			44	14,28%
Juliol	13	7,65%	13	10,57%			26	8,41%
Agost	14	8,24%	16	13,01%			30	9,74%
Setembre	16	9,41%	9	7,32%	7	43,75%	25	8,09%
Octubre	18	10,59%	7	5,69%			25	8,09%
Novembre	20	11,76%			9	56,25%	27	8,74%
Desembre	18	10,59%					27	8,74%
total	170		123		16		309	

Denúncies any 2006 per mesos PM-CNP-MMEE

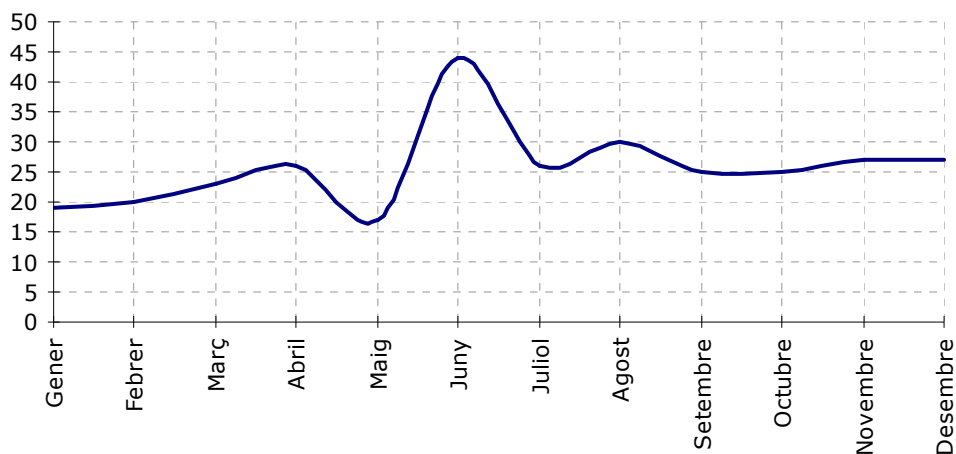

6.1.4.- Denúncies per dia de la setmana. Total

Denúncies Violència Domèstica PM-CNP-MMEE

per dia de la setmana 2006

	PM	Percentatge en relació al total de PM	CNP	Percentatge en relació al total de CNP	ME	Percentatge en relació al total de MMEE	total	Percentatge en relació al total
Dilluns	28	16,47%	14	11,38%	3	18,75%	45	14,56%
Dimarts	18	10,59%	20	16,26%	1	6,25%	39	12,62%
Dimecres	27	15,88%	18	14,63%	4	25,00%	49	15,86%
Dijous	25	14,71%	13	10,57%	3	18,75%	41	13,27%
Divendres	21	12,35%	15	12,20%	1	6,25%	37	11,97%
Dissabte	23	13,53%	17	13,82%	1	6,25%	41	13,27%
Diumenge	28	16,47%	26	21,14%	3	18,75%	57	18,45%
total	170		123		16		309	

Denúncies 2006 per dia de la setmana

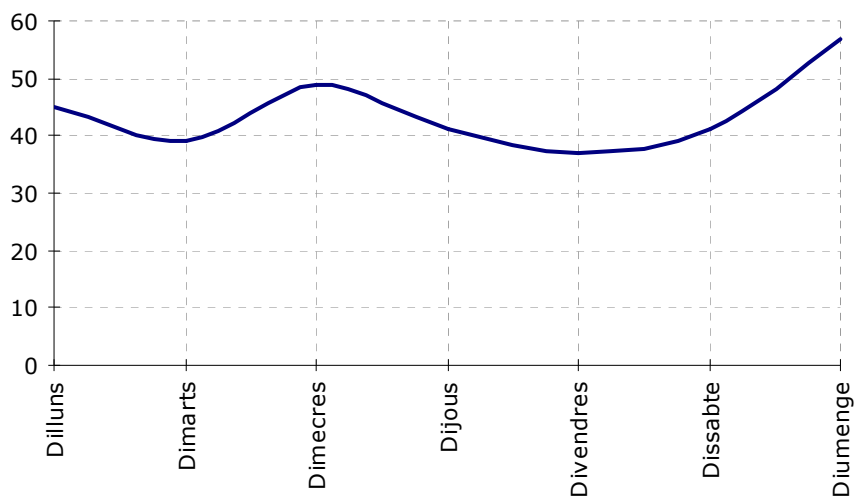

6.1.5.- Denúncies per barris

Denúncies violència domèstica per barris 2004-2005-2006

dades 2006	2004 PM	2005 PM	2006 PM	Aument / disminució PM		2006 CNP	2006 M.E.	2006 TOTAL	Percentatge en relació al total 2006
				2005	2006				
1 CA N-ANGLADA	3	9	22	144,44%		16		38	12,30%
2 CAN PALET	6	7	14	100,00%		11	1	26	8,41%
3 SANT PERE NORD	6	9	13	44,44%		9	2	24	7,77%
4 CENTRE	8	7	12	71,43%		8	1	21	6,80%
5 LA MAURINA	4	5	11	120,00%		10		21	6,80%
6 CA N-AURELL	3	10	13	30,00%		6	1	20	6,47%
7 LES ARENES - LA GRÍPIA - CAN MONTLLOR	2	3	5	66,67%		7	2	14	4,53%
8 PL. CATALUNYA - ESC. INDUSTRIAL	1	4	10	150,00%		3		13	4,21%
9 SANT LLORENÇ	2	1	6	500,00%		4		10	3,24%
10 ÈGARA	1	6	5	-16,67%		3	1	9	2,91%
11 CAN BOADA CASC ANTIC	3	2	3	50,00%		4	1	8	2,59%
12 CAN PARELLADA	3	3	4	33,33%		4		8	2,59%
13 CAN TUSELL	1	7	3	-57,14%		4	1	8	2,59%
14 INDETERMINATS	3	5	2	-60,00%		5	1	8	2,59%
15 PLA DEL BON AIRE	2	1	6	500,00%		2		8	2,59%
16 SANT PERE	3	4	5	25,00%		3		8	2,59%
17 VALLPARADÍS	0	0	3			3	2	8	2,59%
18 LA COGULLADA	0	4	3	-25,00%		3	1	7	2,27%
19 POBLE NOU - ZONA ESPORTIVA	6	6	6	0,00%		1		7	2,27%
20 SEGLE XX	0	2	3	50,00%		4		7	2,27%
21 MONTSERRAT	0	1	2	100,00%		3		5	1,62%
22 CAN ROCA	0	8	1	-87,50%		2		3	0,97%
23 CEMENTIRI VELL	0	1	1	0,00%		2		3	0,97%
24 GUADALHORCE	0	3	3	0,00%		0		3	0,97%
25 TORRENT D-EN PERE PARRES	0	3	3	0,00%		0		3	0,97%
26 TORRE-SANA	2	3	3	0,00%		0		3	0,97%
27 VILARDELL	0	2	2	0,00%		1		3	0,97%
28 CAN JOFRESA	1	1	0	-100,00%		1	1	2	0,65%
29 CAN PALET II	0	0	0			2		2	0,65%
30 ROC BLANC	1	0	1			1		2	0,65%
31 P.I. CAN PARELLADA	0	0	1			0		1	0,32%
32 P.I. SANTA MARGARIDA	0	0	1			0		1	0,32%
33 PLA DEL BON AIRE - EL GARROT	0	0	0			0	1	1	0,32%
34 SECTOR MONTSERRAT	0	0	1			0		1	0,32%
35 VISTA ALEGRE	0	0	1			0		1	0,32%
36 XÚQUER	0	2	1	-50,00%		0		1	0,32%
37 TORREBONICA		0	0			1		1	0,32%
38 ANTIC POBLE DE SANT PERE	0	0	0			0		0	0,00%
39 CAN BOADA DEL PI	2	2	0	-100,00%		0		0	0,00%
40 CAN GONTERES	0	0	0			0		0	0,00%
41 CAN PALET DE VISTA ALEGRE	1	0	0			0		0	0,00%
42 ELS CAUS - ELS PINETONS	0	0	0			0		0	0,00%
43 FONT DE L-ESPARDENYERA	0	0	0			0		0	0,00%
44 LES FONTS	0	0	0			0		0	0,00%
45 LES MARTINES	1	0	0			0		0	0,00%
46 P.I. CAN GUITARD	0	0	0			0		0	0,00%
47 P.I. CAN PETIT	0	0	0			0		0	0,00%
48 P.I. ELS BELLOTS	0	0	0			0		0	0,00%
49 P.I. NORD	0	0	0			0		0	0,00%
50 P.I. SANTA EULÀLIA	0	0	0			0		0	0,00%
Total	65	121	170	40,50%		123	16	309	

6.1.6.- Denúncies per barri. Relació denúncies - habitants

Denúncies Violència domèstica per barris en relació als habitants dels mateixos 2006

	Total denun. 2006	% denun. relació total	% habit. relació total ciutat	% desviació
1 INDETERMINATS	8	2,59%	0,27%	946,52%
2 PLA DEL BON AIRE - EL GARROT	1	0,32%	0,05%	679,08%
3 VILARDELL	3	0,97%	0,43%	224,28%
4 CAN TUSELL	8	2,59%	1,26%	205,09%
5 PLA DEL BON AIRE	8	2,59%	1,38%	188,08%
6 CA N-ANGLADA	38	12,30%	6,77%	181,69%
7 LA MAURINA	21	6,80%	3,87%	175,47%
8 PL. CATALUNYA - ESC. INDUSTRIAL	13	4,21%	2,44%	172,43%
9 MONTSERRAT	5	1,62%	1,00%	161,69%
10 GUADALHORCE	3	0,97%	0,66%	147,94%
11 CAN PALET	26	8,41%	5,90%	142,54%
12 ÈGARA	9	2,91%	2,05%	141,86%
13 SANT LLORENÇ	10	3,24%	2,36%	136,84%
14 CAN ROCA	3	0,97%	0,78%	124,65%
15 VALLPARADÍS	8	2,59%	2,24%	115,36%
16 CAN PALET II	2	0,65%	0,60%	108,11%
17 SANT PERE NORD	24	7,77%	7,55%	102,87%
18 LA COGULLADA	7	2,27%	2,41%	94,07%
19 SEGLE XX	7	2,27%	2,49%	91,00%
20 CAN PARELLADA	8	2,59%	3,00%	86,16%
21 CENTRE	21	6,80%	8,27%	82,22%
22 CA N-AURELL	20	6,47%	8,59%	75,34%
23 LES ARENES - LA GRÍPIA - CAN MONTLLOR	14	4,53%	6,21%	73,01%
24 TORRE-SANA	3	0,97%	1,39%	69,85%
25 CAN BOADA CASC ANTIC	8	2,59%	3,77%	68,61%
26 CAN JOFRESA	2	0,65%	1,07%	60,56%
27 VISTA ALEGRE	1	0,32%	0,57%	57,04%
28 XÚQUER	1	0,32%	0,59%	54,97%
29 SANT PERE	8	2,59%	5,78%	44,77%
30 POBLE NOU - ZONA ESPORTIVA	7	2,27%	5,62%	40,31%
31 TORRENT D-EN PERE PARRES	3	0,97%	2,69%	36,03%
32 CEMENTIRI VELL	3	0,97%	2,97%	32,72%
33 ROC BLANC	2	0,65%	2,55%	25,40%
34 ANTIC POBLE DE SANT PERE	0	0,00%	0,26%	0,00%
35 CAN BOADA DEL PI	0	0,00%	0,81%	0,00%
36 CAN GONTERES	0	0,00%	0,17%	0,00%
37 CAN PALET DE VISTA ALEGRE	0	0,00%	0,57%	0,00%
38 LES FONTS	0	0,00%	0,95%	0,00%
39 LES MARTINES	0	0,00%	0,22%	0,00%
40 P.I. CAN PARELLADA	1	0,32%	0,00% *	
41 P.I. SANTA MARGARIDA	1	0,32%	0,00% *	
42 SECTOR MONTSERRAT	1	0,32%	0,00% *	
43 TORREBONICA	1	0,32%	0,00% *	
44 ELS CAUS - ELS PINETONS	0	0,00%	0,00% *	
45 FONT DE L-ESPARDENYERA	0	0,00%	0,00% *	
46 P.I. CAN GUITARD	0	0,00%	0,00% *	
47 P.I. CAN PETIT	0	0,00%	0,00% *	
48 P.I. ELS BELLOTS	0	0,00%	0,00% *	
49 P.I. NORD	0	0,00%	0,00% *	
50 P.I. SANTA EULÀLIA	0	0,00%	0,00% *	

6.2.- IMPLICATS

6.2.1.- Sexe denunciants

	Sexe denunciants (des de 01-04)					TOTAL	Aument / disminució PM 2005-2006
	2004 PM	2005 PM	2006 PM	2006 CNP*	MMEE**		
Home	1	8	8	12	4	24	0,00%
Dona	64	111	162	111	12	285	45,95%
total	65	119	170	123	16	309	42,86%

* CNP dades gener - octubre

** MMEE dades nov. - desemb.

Sexe denunciants PM

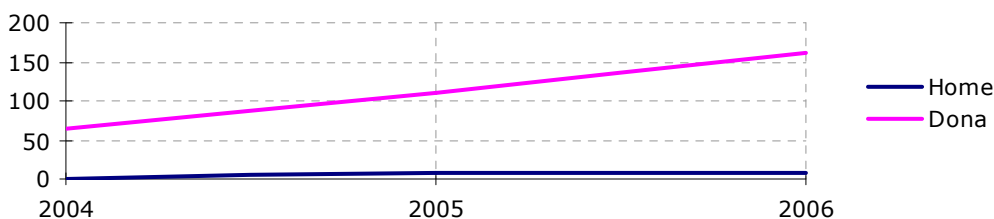

6.2.2.- Tipus d'agressió

	Tipus d'agressió (des de 01-04)					TOTAL	Aument / disminució PM 2005-2006
	2004 PM	2005 PM	2006 PM	2006 CNP*	MMEE**		
Física	35	62	79	107	11	197	27,42%
Psicològica	60	106	93	12	5	110	-12,26%
Sexual	0	1	3	3		6	200,00%
No consta	0	0	0	3		3	
total	95	169	175	125	16	316	3,55%

* CNP dades gener - octubre

** MMEE dades nov. - desemb.

poden donar-se més d'un tipus d'agressió per denúncia

Tipus agressió denunciants PM

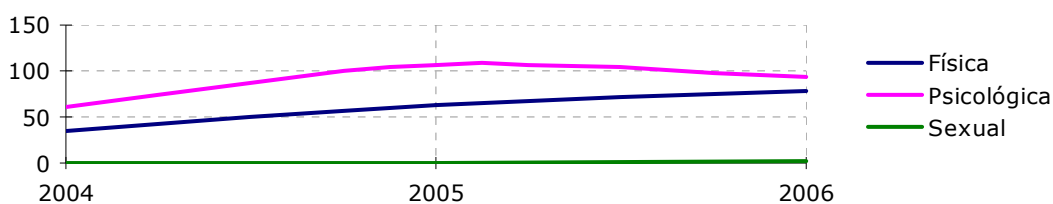

6.2.3.- Lesions denunciants

Lesions denunciants

	2004		2005		2006		TOTAL	Aument / disminució PM 2005-2006	
	PM		PM		PM	CNP*			MEE**
Lleu	33		60		62	91	10	163	3,33%
Greu	2		2		3	2	1	6	50,00%
Mort	0		0		0	0		0	
total	35		62		65	93	11	169	4,84%

* CNP dades gener - octubre

** MEE dades nov. - desemb.

poden donar-se denúncies sense lesions

Lesions denunciants PM

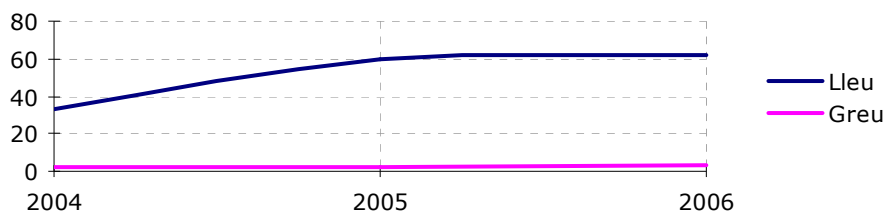

6.2.4.- Actuació amb els denunciats

Actuació amb el denunciat

	2004		2005		2006		TOTAL**	Aument / disminució 2005 - 2006 PM	
	PM		PM		PM	CNP*			MEE**
Detingut	41		76		118	103	8	229	55,26%
Imputat	27		35		43	19	8	70	22,86%
No consta					9	1	0	10	
total	68		111		170	123	16	309	

* CNP dades gener - octubre

** MEE dades nov. - desemb. MEE

6.3.- DADES U.A.V. (Unitat d'atenció a la víctima)

6.3.1.- Ordres de protecció i altres dades

Casos atesos a la U.A.V sense denúncia

Període 2006 67

Tele assistències tramitades per Serveis

Període 2006 23

Ordres d'allunyament

Període 2006			
	Sol·licitades	108	78,83%
	No sol·licitades	29	21,17%
	Concedides	94	68,61%
	No concedides	43	31,39%

Ordres d'allunyament en vigor

A data 31-12-2006	425
Quebrantament ordres d'allunyament 2006	30

Alltres dades d'atenció a la víctima 2006

	1r semestre	2 semestre	total
Ingressos S.A.U	4	4	8
Diligències realitzades d'ofici	1	6	7
Denúncies retirades posteriorment per la víctima	7	7	14

Es donen múltiples variables:

- Diligències tramitades per delictes amb sol·licitud d'O.P i el jutjat no les concedeix.
- Dilig. Tramitades per delictes sense sol·licitud d'O.P i el jutjat d'ofici dicta mesures d'allunyament.
- Dilig. Tramitades per falta sense sol·licitud d'O.P i el jutjat d'ofici dicta mesures d'allunyament.
- Dilig. Tramitades per falta amb sol·licitud d'O.P i el jutjat no les concedeix.

7.- Recursos humans Policia Municipal

7.1.- PLANTILLA POLICIA MUNICIPAL

7.1.1.- Comparativa 2004-2005-2006

Plantilla Policia Municipal de Terrassa

2004 (a 31-12-2004)

	DVT						DII				DAD					TOTAL	DSL	Altres	Totals
	Patrolles	Emissora	Patr.	Cen/relL.	Moto	TOTAL	Invest.	JR	UAV	TOTAL	agents	G.I.E.	Patr.	ECO	Escortes				
Intendent																		1	1
Sots-inspectors	1					1	1			1	1					1	1		4
Sergents	5					5	1			1	1					1			7
Caporals	7				1	8		1		1	3	2				5	2		16
Agents	43	6	2	21	12	84	15	1	2	18	34	7	2	2	2	47	4		153
Totals	56	6	2	21	13	98	17	2	2	21	39	9	2	2	2	54	7	1	181

Plantilla Policia Municipal de Terrassa

2005 (a 31-12-2005)

	DVT						DII				DAD					TOTAL	DSL	Escola	Altres	Totals
	Patrolles	Emissora	Patr.	Cen/relL.	Moto	TOTAL	Invest.	JR	UAV	TOTAL	agents	G.I.E.	Patr.	ECO	Escortes					
Intendent																		1	1	
Sots-inspectors	1	0	0	0	0	1	1	0	0	1	1	0	0	0	0	1	1		4	
Sergents	5	0	0	0	0	5	1	0	0	1	1	0	0	0	0	1	1		8	
Caporals	10	0	0	0	1	11	0	1	0	1	2	2	0	0	0	4	1		17	
Agents	42	5	2	19	12	80	17	1	2	20	26	12	3	2	2	45	5	13	163	
Totals	58	5	2	19	13	97	19	2	2	23	30	14	3	2	2	51	8	13	193	

Personal administratiu a Via Pública 2005 (a 31-12-2005)

23

Plantilla Policia Municipal de Terrassa

2006 (a 31-12-2006)

	DVT						DII				DAD					TOTAL	DSL	Escola	Altres	Totals
	Patrolles	Emissora	Patr.	Cen/relL.	Moto	TOTAL	Invest.	JR	UAV	TOTAL	agents	G.I.E.	Patr.	ECO	Escortes					
Intendent	0	0	0	0	0	0	0	0	0	0	0	0	0	0	0	0	0	0	1	
Sots-inspectors	1	0	0	0	0	1	1	0	0	1	1	0	0	0	0	1	1	0	4	
Sergents	5	0	0	0	0	5	1	0	0	1	1	0	0	0	0	1	1	0	8	
Caporals	9	1	0	0	0	10	1	1	0	2	3	2	0	0	0	5	0	0	17	
Agents	48	12	3	3	5	84	19	1	2	22	29	12	3	2	2	48	6	7	167	
Totals	63	13	3	3	5	100	22	2	2	26	34	14	3	2	2	55	8	7	197	

Personal administratiu a Via Pública 2006 (a 31-12-2006)

24

Evolució total Plantilla PM 2004-2005-2006

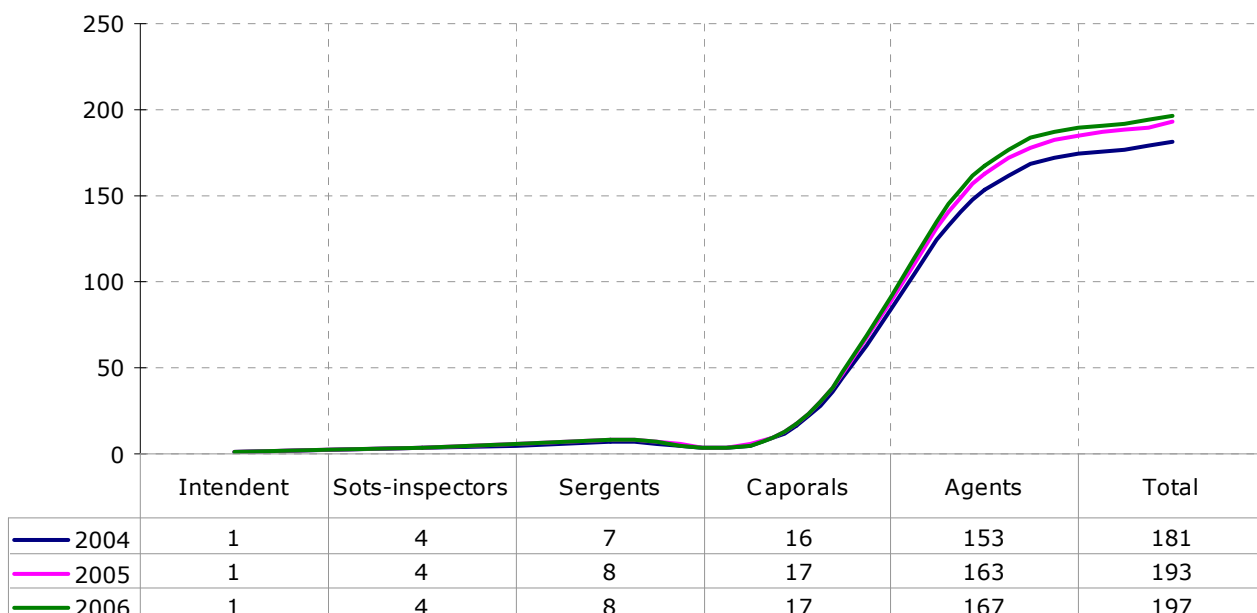

7.2.- FORMACIÓ PERSONAL VIA PUBLICA I POLICIA MUNICIPAL

7.2.1.- Assistència cursos 2006

Assistència a formació personal de l'àrea assistents i hores cursos 2006

ordenats per total d'hores	HORES CURS	ASSIST.	% del total	TOTAL HORES	% del total
MANTENIMENT FÍSIC	70	140	36,65%	9.800	56,26%
SETMANA DE FORMACIÓ*	40	150	39,27%	6.000	34,44%
CURS DE SERGENT	250	1	0,26%	250	1,44%
ATESTATS I DRET PROCESSAL	9	25	6,54%	225	1,29%
CATALÀ NIVELL C	90	2	0,52%	180	1,03%
JORNADES GRUPS D'INTERVENCIÓ POLICIAL A GIRONA	24	7	1,83%	168	0,96%
TALLER DE MEDIACIÓ DE CONFLICTES	20	6	1,57%	120	0,69%
CATALÀ NIVELL B	90	1	0,26%	90	0,52%
INTRODUCCIÓ A LA CULTURA LLATINOAMERICANA	30	3	0,79%	90	0,52%
ATENCIÓ AL MENOR	24	3	0,79%	72	0,41%
CURS BÀSIC D'INSPECCIÓ DE TRANSPORTS	20	3	0,79%	60	0,34%
JORNADES D'EDUCACIÓ VIÀRIA A MOLLET	24	2	0,52%	48	0,28%
TECNÍQUES D'INTERVENCIÓ POLICIAL	15	3	0,79%	45	0,26%
PREVENCIÓ DE RISCOS LABORALS A OFICINES	2	15	3,93%	30	0,17%
JORNADA D'EDUCACIÓ VIÀRIA A GIRONA	8	3	0,79%	24	0,14%
CONCEPTES BÀSICS DE QUALITAT A LES ORG. MPALS.	24	1	0,26%	24	0,14%
REDACCIÓ D'INFORMES	21	1	0,26%	21	0,12%
COMPORTAMENT ASSERTIU	20	1	0,26%	20	0,11%
ATENCIÓ AL CIUTADÀ EN SITUACIONS DIFÍCILS	16	1	0,26%	16	0,09%
WORD AVANÇAT	16	1	0,26%	16	0,09%
EXCEL AVANÇAT	16	1	0,26%	16	0,09%
JORNADES EST.SOBRE PUNTS DE TROBADA I VIOL. FAMILIAR	16	1	0,26%	16	0,09%
JORNADA "CIUTATS CÍVIQUES I SEGURES"	8	2	0,52%	16	0,09%
REDACCIÓ I ELABORACIÓ DE DOCUMENTS ADMTIUS.	16	1	0,26%	16	0,09%
WORD AVANÇAT	16	1	0,26%	16	0,09%
ATENCIÓ TELEFÒNICA	16	1	0,26%	16	0,09%
POWER POINT	12	1	0,26%	12	0,07%
INVESTIGACIÓ DELS ACCIDENTS DE TRÀNSIT	2	4	1,05%	8	0,05%
LEGALITZACIÓ DELS LATIN KINGS	5	1	0,26%	5	0,03%
DREAMWEAVER	16	0	0,00%	0	0,00%
DRET ADMINISTRATIU PEL PERSONAL INTERÍ	78	0	0,00%	0	0,00%
EDUCACIÓ VIÀRIA I	60	0	0,00%	0	0,00%
REDACCIÓ DE DOCUMENTS POLICIALS	15	0	0,00%	0	0,00%
TOTAL	1.089	382		17.420	

* període de formació de quaranta hores al llarg de cinc dies, que fa tots els membres de la plantilla de Policia Municipal en els quals s'imparteixen per professorat especialitzat diverses matèries adients per la tasca professional que desenvolupen els agents.